TRIVSELBYGDENs tidning

SOMMAREN 2018 · ÅRGÅNG 15

HOLSLJUNGA · HÅCKSVIK · KALV · MJÖBÄCK · MÅRDAKLEV · ÄLEKULLA · ÄLVSERED · ÖSTRA FRÖLUNDA · ÖVERLIDA · ÖXABÄCK

FOTO: VIAVINGA

Ta en fikarast i Trivselbygden

Byalaget i Holsljunga sköter om den fina rastplatsen vid Holsjön, där många stannar för att ta en fika i de natursköna omgivningarna. Fr. v. i bild Ann-Margreth Karlsson, Sixten Bengtsson, Susanne Johansson och Bengt Josefsson.

Läs på på sidan 4

Gör egna käpphästar

Älvseredstjejen Ella Södeliden, t.v. tillverkar konstnärliga käpphästar. Tillsammans med kompisen Isabella Christensen ordnar hon också tävlingar i den nya sporten.

Läs på på sidan 7

Nybygge i Östra Frölunda

Åke Erlandsson, 83 år ung, bygger Östra Frölundas första nya hus på 26 år. Hans gamla hus tas över av Louise Illemann Lassen och Stefan Berg.

Läs på på sidan 28

Vill främja fisket

Adam Everås och Joel Bengtsson i Överlida fiskevårdsområde står bakom föreningens satsning på nya fiskeramper.

Läs på på sidan 13

TRIVSELBYGDEN *– En bra bit av Västergötland*

Hanna Karlsson på Mjöbäcks Sparbank visar cykeln som banken lottar ut i sommar. FOTO: MJÖBÄCKS SPARABANK

Vinn en cykel inför semestern

TRIVSELBYGDEN Ser du en cykelplansch i någon av Trivselbygdens tio byar i sommar - då är det dags att ta fram mobilen och ta en bild. Mjöbäcks Sparbank arrangerar nämligen en sommartävling, där en cykel lottas ut bland dem som skickar in en selfie med någon av planscherna i bakgrunden.

– Vi kommer att ha en plansch i varje by i Trivselbygden. Tar man en selfie med planschen är man med i utlottningen av cykeln, säger Tomas Andrén, vd på Mjöbäcks Sparbank.

Planscherna kommer att sättas ut i samband med denna tidnings utgivning. För att vara med i utlottningen ska man skicka in sin selfie till Mjöbäcks Sparbank senast den 17 juni. Vinnaren meddelas under vecka 26, och vem som vunnit kommer att annonseras i STT (Svenljunga Tranemo Tidning) i vecka 27.

> **Det här är ett led i vårt miljöarbete.**
> TOMAS ANDRÉN, VD MJÖBÄCKS SPARBANK

Var kan man hitta planscherna?

– Det kommer att finnas ledtrådar på Mjöbäcks Sparbanks hemsida och på bankens Facebooksida. Har man inte tillgång till dator kan man bara ringa till banken.

Varför arrangerar en bank en sådan här utlottning?

– Det här är ett led i vårt miljöarbete. Fortskaffningsmedel är något vi valt att fokusera på, eftersom många av våra kunder har en bit att ta sig till banken. Sedan några månader har vi också en laddstolpe för elfordon utanför banken, där våra kunder kan ladda sina fordon. Där kommer vi att bjuda på gratis laddning under hela juli, också det en del av vår satsning på miljön.

KATARINA JOHANSSON

FOTNOT: Selfie är ett fotografiskt självporträtt. Termen myntades omkring 2005. År 2013 blev "selfie" utsett till årets nyord i svenskan av Språkrådet.

Välkommen till min Trivselbygd

Trivselbygdens tidning fyller 15 år i år, och jag vill i denna krönika hälsa er välkomna till min Trivselbygd!

Jag vill börja med att tacka Mjöbäcks Sparbank för att jag har fått förtroendet att få skriva i Trivselbygdens Tidning som ansvarig utgivare. Jag lyssnade på radio en lördag morgon med Lisa Syrén.Hon sa följande: "Vintern varade ända till påska". Och när jag sitter och skriver detta så stämde det till pricka, för det tog ett tag innan våren kom,

Nu har vi snart sommar och med den kommer Trivselbygdens tidning.

Jag heter Per Bergkvist, fd Johansson, och bor i Östra Frölunda. Jag kom till Östra Frölunda när jag och min fru Ann tog över hennes föräldrahem på hösten 1999. De var då som jag kom i kontakt med byalaget i Östra Frölunda. Jag blev invald i styrelsen några år senare, där jag medverkade i och kom i kontakt med Trivselbygden.

Jag är en stadsbo från Borås men jag har alltid tyckt om landsbygden för dess fina natur , skogar sjöar och härliga cykelvägar med mera.

Jag jobbar som postarbetare och är placerad i Svenljunga kommun. där jag har varit sedan 2001.

Det kom tillökning i familjen, vi fick en dotter år 2000 och en son år 2002.

Man kan ju inte göra så mycket åt vädrets makter här på landet där vi bor. När vi flyttade hit hade vi problem med strömmen. År 2005 var det en storm som hette Gudrun och då var vi utan ström i 33 timmar, vilken tur att vi har vedspis i köket . Det var som på den gamla goda tiden, hämta vatten hos grannar och laga mat på gammalt vis.

Det kom en storm till som jag inte var pappa till men som hade samma namn som jag. Det var 2007 som Per blåste in över oss, inte lika kraftig men skog blåste ner då med.

När jag är ute och kör i vår fina Trivselbygd har landsbygden förändrats från det att jag började köra ut post. (Nu är jag ju inte över hela Trivselbygden, för vi har ju grannar som inte tillhör Svenljunga kommun.)

Trivselbygden blommar ut på vår, sommar och höst när alla kommer till sina sommarhus i bygden, vilket är roligt när man kan träffa lite fler personer på landet än vad man gör på vintern.

När jag åker till mitt jobb i Svenljunga så passerar jag Svenljunga kommuns mitt, det är i Hid, Lilla Heden. Då skall ni veta att Svenljunga kommun är sex mil lång, från Kalv Stäpelsbo i söder som gränsar till Hallands län till Hillared i norr som gränsar till Dannike i Borås kommun.

Jag åker till Skene och jobbar ibland på Postnords arbetsplats där vi gör ordning all post som skall delas ut i Svenljunga kommun.

På vägen till Skene kör jag igenom Öxabäck som tillhör Trivselbygden och då passerar jag Brokvarn. Om ni har vägarna förbi så stanna till och beundra denna fina plats. Det finns så många fina platser att besöka i Trivselbygden. Man brukar säga till andra vad fint ni har det här i byn, men de som bor där ser det inte själv. Man åker världen över, men man ser inte hur många fina ställen man har hemma.

Det är bara att ge sig ut och se sig om runt huset och beundra hur fint vi har det här på landet . Många från grannländer tycker att vår natur är som ett paradis.

Ni undrar vad är nu Trivselbygden för något. Jo, det är sju byar i Svenljunga kommun, två i Marks kommun och en i Falkenbergs kommun. I dessa byar finns byalag som fungerar som en styrelse med 5-9 personer som jobbar med allt från frågor från kommunen till att få de som bor i byarna att känna sig behövda och engagerad i byns utveckling och tillväxt.

> **Det finns så många fina platser att besöka i Trivselbygden.**

En del byar ger ut lokala tidningar 2-4 gånger per år , en del byar bedriver arrangemang som midsommarfiranden, julmarknader, trivselkvällar med mera.

När man tittar tillbaka på alla de år man har bott på landet så har det förändrats. Befolkningen minskar men det har flyttat hem en hel del unga personer, så kallade "hemvändare". De har varit borta några år, studerat på annan ort och sökt sig hem igen. Det är glädjande att de har bosatt sig här på landet och det är bra för våra skolor med mera.

Så nu vill jag avsluta med att säga välkomna till vår fina Trivselbygd. Kom och ta del av all dess fina natur och alla fina platser vi har här!

PER BERGKVIST

Trivselbygdens tidning – sommarläsning för 15:e året i rad.

HOLSLJUNGA · HÅCKSVIK · KALV · MJÖBÄCK · MÅRDAKLEV · ÄLEKULLA · ÄLVSERED · ÖSTRA FRÖLUNDA · ÖVERLIDA · ÖXABÄCK

TRIVSELBYGDENs *tidning* 2018

– ett projekt i samarbete med Mjöbäcks Sparbank

ANSVARIG UTGIVARE: Per Bergkvist
REDAKTÖR Katarina Johansson MEDARBETARE Ann-Louise Kjellner, Ylva Hideng, Lena Carlsson, Simon Leppämäki
GRAFISK FORM Olivia Landh
SÄLJARE Marina Bengtsson
UPPLAGA: 62.000 ex DISTRIBUTION: PostNord AB och Byalagen
TRYCK: Bold BTT Borås

TRIVSELBYGDEN | Box 4025, 512 60 Överlida | **www.trivselbygden.se**

DISTRIBUERAS GRATIS TILL HUSHÅLL I TRIVSELBYGDEN

HOLSLJUNGA · HÅCKSVIK · KALV · MJÖBÄCK · MÅRDAKLEV · ÄLEKULLA · ÄLVSERED · ÖSTRA FRÖLUNDA ÖVERLIDA · ÖXABÄCK. Även till Svenljunga inkl. Hillared, Sexdrega. Tranemo inkl. Ambjörnarp, Dalstorp, Grimsås, Limmared, Ljungsarp, Länghem, Månstad, Nittorp, Sjötofta, Uddebo, Ölsremma. Kinna inkl. Berghem, Fritsla, Hajom, Kinnahult, Rydal, Skene, Skephult, Torestorp, Örby. Horred inkl. Kungsäter, Istorp, Björketorp, Tostared, Fotskäl, Öxnevalla. Falkenberg inkl. Glommen, Heberg, Långås, Slöinge, Vessigebro, Vinberg. Ullared inkl. Fegen, Ätran. Smålandsstenar inkl. Burseryd, Broaryd, Skeppshult. Varberg inkl. Träslövsläge (ej Varberg "norra"). Finns även tillgänglig i flertalet butiker i Trivselbygden samt på turistbyråer och campingplatser och dess omedelbara närhet.

Med VästkustVillan kan du bli din egen arkitekt. Klipp och klistra, rita till och dra ifrån eller varför inte börja med ett helt tomt ark? Med dina idéer och vår erfarenhet skapar vi ditt drömhem. Precis så som du vill ha det.

På hemsidan www.vastkustvillan.se hittar du närmsta försäljningskontor.
Du är även välkommen att ringa oss, tel. 0325-18600.

VästkustVillan

- Våra hus är som våra kunder, alla olika!

VästkustStugan Byggvaror en byggvaruhandel för alla!

Vi erbjuder ett stort sortiment inom bygg! Vitvaror, badrumsmöbler, Marbodalkök, fönster, dörrar, skjutpartier, skivmaterial, virke, tryckt trall, kakel/klinkers, Lasol fasadfärg, Falu rödfärg, isolering, spik & infästningar, verktyg, elhandverktyg, kap- & gersågar, med mera. Med kvalité och priser som tål att jämföras!

VästkustStugan Byggvaror

Öxabäcksvägen 9, Mjöbäck Tel: 0325-18616

Öppettider: Mån-Tors 7-17:30, Fred 7-16, Lörd 9-12

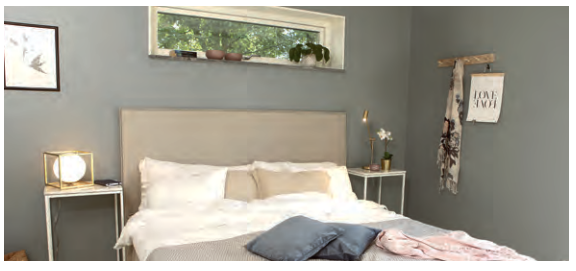

Borohus anpassar alla hus efter behov och önskemål. Hjärtligt välkomna att kontakta oss. Tillsammans tar vi fram det optimala huset för just dig och din familj. Se alla modeller och beställ katalog på vår hemsida www.borohus.se.

Borohus Hus för livskvalitet! No.1

Villor & Fritidshus · Tel 0325-186 20

Elisabeth och Rutger Rinaldo var två av de många som stannade till vid rastplatsen och blev bjudna på kaffe och turisminformation förra året. På bilden representeras byalaget av Susanne Johansson.

FOTO: ARKIV VIAVINGA

En jämn ström av besökande inte bara till dagens kaffebord. Vid Holsljungas rastplats är det nästan aldrig tomt.

Det är en tradition för många att stanna här.

ANN-MARGRETH KARLSSON

Fikafest på Holsljunga rastplats

HOLSLJUNGA Den 19 maj är det storstädning på Holsljungas vackra rastplats, lokalt känd som Bertas camping, och då passar byalaget också på att bjuda rastande gäster på kaffe och kaka.

Det var förra året som ortens byalag tog initiativet till att göra en reklaminsats vid rastplatsen.

– Vi hade funderat ett tag på att göra något och visa vad som finns här i trakten, säger Ann-Margeth Karlsson i byalaget och berättar att dagen blev över förväntan med gäster i en strid ström.

Rastplatsen är en av de mest besökta ställena i hela kommunen, men få vet kanske att den tillhör Holsljunga. Bara att de har hittat en mycket vacker och välskött rastplats längs riksväg 154. En rastplats som numera ingår i resplanen.

– Det var nog det allra roligaste med fikadagen förra året, att vi fick bekräftat att väldigt många har planerat sitt besök vid rastplatsen. Att det är en tradition för många att stanna här. Vi har trott att det är så, men nu fick vi det bekräftat, berättar Ann-Margreth.

Häromveckan fick man också Dagens ros i tidningen för rastplatsens välstädade toaletter.

– Toaletterna är jätteviktiga, menar Ann-Margreth.

– De städas varje dag året runt och två gånger om dagen under högsäsong. Vi vill ju att resenärerna ska få ett positivt minne av platsen.

Holsjön, som sträcker sig längs hela rastplatsen, bjuder på en härlig utsikt.

– Sjön är grund och ingenting för snabba båtar, men den är fin för fiske.

Fikadagen i år slås alltså samman med den årliga städardagen, då det röjs och krattas och möblerna oljas in.

Och den Trivselbygdens tidning som delas ut har alldeles nyss kommit från tryckeriet.

– Vi är så stolta över vår Trivselbygdens tidning och här på rastplatsen är det verkligen åtgång på den. Vi lägger ut nya nästan varje dag under hela sommaren, säger Ann-Margreth.

Och säkert blir det minst lika många besökare både under fikadagen och under resten av sommaren i år också.

ANN-LOUISE KJELLNER

De gör sina egna drag

HOLSLJUNGA I bottenvåningen på den före detta fabriksbyggnaden i Holsljunga har Andreas Bengtsson och Peter Berlin byggt upp en liten ”verkstad” med dragskåp och mikrovågnsugn för dragtillverkning.

Killarna har känt varandra i 10–12 år, Peter är ihop med Andreas syster och de har haft fiskeintresset gemensamt under hela sin bekantskap.

För några år sedan kläckte Peter idén om att de väl kunde göra sina egna jiggar och beten.

– Det är extra kul att fånga fisk om man gjort allt själv, konstaterar han, då kan man hitta detaljer och egenheter som inte finns på andras.

Sagt och gjort. Det var bara att börja tälja så de kunde göra gjutformar.

– Man måste tänka säkerhet, betonar Andreas och visar att de byggt ett dragskåp för att inte andas in eventuella ångor från den varma plastmassan som värms i mikron.

Massan blir 170 grader varm, så det gäller att vara försiktig.

Under dragskåpet hänger några färdiggjutna jiggar för att svalna och på en hylla ligger ännu några i varierande storlekar. Andreas och Peter gör jiggar som ska locka såväl gädda som gös respektive abborre. På golvet finns burkar med märkliga plastformationer – överblivet material som kan återvinnas.

– En del av jiggarna är gjorda för att efterlikna exempelvis en abborre, säger Peter och visar upp en grön jigg som säkert kan locka en och annan hungrig gädda.

Andra har mer fantasifulla färger.

– Det beror lite på vädret, hur solen skiner eller hur grumligt det är i vattnet om de funkar, konstaterar Andreas och berättar att man antingen tillsätter färg och glitter direkt i plastmassan eller lackar den färdiga jiggen i efterhand.

Peter håller upp en jigg med vit buk och grön rygg.

– Den här tog jag min största gädda på för två somrar sedan, den vägde 10,31 kg och var 113 centimeter lång.

Var han fångade den avslöjar han inte, men han och Peter brukar fiska i sjöarna i närområdet. De försöker göra två-tre långturer per år, men för Peters del har det blivit mindre fiske det senaste året eftersom han blivit pappa.

– Hade vi tillverkat lika många jiggar som vi gjorde första året skulle vi haft massor nu, konstaterar han och Andreas håller med.

Men än så länge håller de emellertid dragtillverkningen på hobbynivå.

TINA HJORTH SVENSSON

När svågrarna Andreas Bengtsson och Peter Berlin åker ut för att fiska har de gjort alla sina drag och jiggar själva. Det blir roligare då.

FOTO: TINA HJORTH SVENSSON

Rätt bit i rätt tid!

OVEDA TEKNIK

0325-330 00 | www.ovedateknik.se

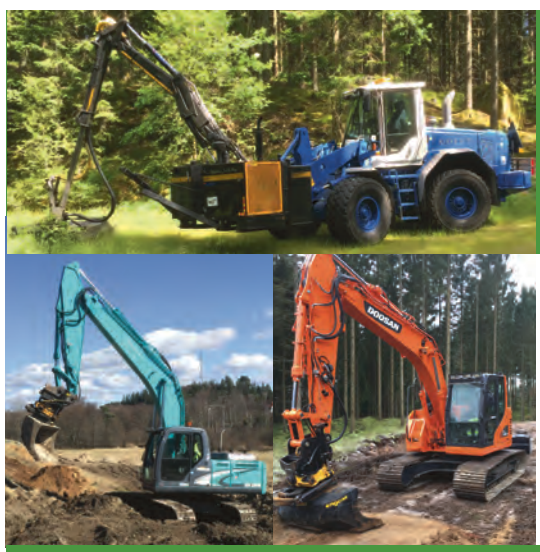

Gräv-entreprenad inom:

- Bygg & anläggning
- Skog & lantbruk
- Vägskötsel, buskröjning & högröjning

Sjögården Entreprenad AB

Filip 070-380 57 33 • Andreas 070-246 48 22

Andra deckaren på gång för Birgitta

HOLSLJUNGA Holsljunga har fått en egen deckarförfattare. Birgitta Höper Agardsson gav i höstas ut debuten ”Syndafallet”, och redan nu är uppföljaren ”Arvssynden” färdigskriven.

– Jag skrev första halvan av ”Arvssynden” medan jag väntade på utgivningen av den första boken. Sedan var det en intensiv fas, när man ska sälja böcker måste man ju visa sig. Men efter jul skrev jag färdigt, berättar Birgitta Höper Agardsson.

Birgitta är utbildad lärare och beteendevetare. Den senare halvan av hennes yrkesliv bestod av ledande uppdrag inom kommunal verksamhet. I Gislaveds kommun var hon först utvecklingsstrateg och sedan, fram till pensioneringen 2013, förvaltningschef. Det är även i Småland hennes deckare utspelar sig, dock inte i Gislaved utan i Eksjö. Att det blev just den staden som blev skådeplats för de ruskiga brotten har flera anledningar.

– Böckerna behövde utspela sig i en stad där det finns en stor polisstation, det var nödvändigt för handlingen. Det behövde också finnas kullerstensgator, det är ett tema i boken.

Från förvaltningschef till författare kan steget tyckas ganska långt, men boken har funnits i Birgittas tankar en längre tid.

– I arbetet var jag uppbunden av ansvar. Att skriva en deckare när jag gick i pension blev som ett mantra för mig, och jag pratade jättemycket om det i slutet.

Och det stannade inte vid en önskedröm, direkt när hon slutat arbeta började Birgitta skriva på sin första bok.

– Jag hade två eller tre böcker klara i huvudet. Men nu har bok två blivit bok tre, och tvärtom.

”Syndafallet” handlar om ett mord som begås i den småländska idyllens kommunhus. Huvudpersonerna i böckerna är två, kommunaltjänstemannen Gunnar och kriminalinspektören Anton. De båda är goda vänner, och genom dem får författaren möjlighet att ge insyn både i kommunalhuset och i polisens arbete. Det ger också tillfälle att genom Gunnar ta upp problematik i kommunal politik och förvaltning, något som beskrivs med en torr humor. En viktig ingrediens i handlingen är hur det ser ut med kommunernas IT-säkerhet.

– Det är generellt ett stort problem, och det blev ju en fullträff när det här med Transportstyrelsen kom.

Vissa frågetecken fanns kvar efter den första boken, kommer de att få sina svar i uppföljaren?

– ”Arvssynden” kommer att handla om de personer som inte kom till tals i ”Syndafallet. Jag rätar ut många frågetecken där, men en del kommer att få svar först i del tre.

Birgitta skriver böckerna under namnet Bhagar. Egentligen en förkortning av hennes långa namn, men pseudonymen kan ju också utläsas som ”behagar”. Och debutboken har behagat läsarna. Redan är cirka 500 exemplar sålda, och Birgitta har fått många positiva reaktioner.

– Man får ju räkna med att de som säger något är de som är positiva, men det jag hört är att många gillar persongalleriet och den lättsamma attityden gentemot den kommunala världen.

Birgitta ger ut sina böcker på eget förlag ett förlag hon startat tillsammans med maken Fredrik Höper. Syndafallet finns att köpa via hemsidan samt på nätbokhandel.

– Jag var skeptisk till att vi skulle ge ut den första boken själva, men nu har vi lärt oss så mycket så den här gången är det inte aktuellt att skicka in till något annat förlag.

I skrivande stund är det inte riktigt klart när ”Arvssynden” kommer ut.

– Nu är boken hos lektör, och det beror på hur mycket som måste ändras. Troligast är att den kommer framåt augusti.

KATARINA JOHANSSON

Birgitta Höper Agardsson med debutboken ”Syndafallet”. Nu är bok nummer två på gång, en direkt uppföljare med titeln ”Arvssynden”. Båda är mer pusseldeckare än thrillers. – Jag tror det passar mig att skriva så, och inte böcker av typen ”jaga folk i källare", säger Birgitta.

FOTO: KATARINA JOHANSSON

Birgittas tips till dig som vill skriva en bok

Idé: – Man måste ha en riktig idé och vara besjälad av den.

Skrivande: – Jag tror människor fungerar olika, men jag vill tugga på storyn i huvudet innan jag skriver ner något. Det ska vara halvfärdigt innan jag sätter mig och skriver, då fungerar det lättare än om jag ska sitta och värka fram texten.

Målgrupp: – Boken bör handla om något som kan intressera en tänkt läsare. Man bör ha en föreställning om vem läsaren är, så man inte skriver för sig själv.

Viktigast: – Det måste vara kul att skriva!

Bokomslaget till debutboken är ett familjeprojekt, Birgittas make Fredrik Höper har tagit fotot av gatan, och svärdottern Anna Höper har gjort layouten.

Lenas kost & träning
Smarta mål i livet
www.lenaskostochtraning.se
070 - 543 34 87

PROVA FISKELYCKAN i Holsljunga FVO
Köp ett fiskekort till hela området på 7 sjöar!

Korten finns att köpa på Holsljunga camping där de även hyr ut båtar.
Köp digitala fiskekort på www.ifiske.se
www.holsljunga-fvo.holsljunga.com

Försäkra dig om friska fläktar i sommar!
Snart dags för sommarens heta dagar?
Låt oss ta en titt på din AC/klimatanläggning för att försäkra dig om att bilen inte blir en bastu i sommarvärmen.
På MECA är vi utbildade för att kunna serva klimatanläggningar på bästa sätt, så hit är du alltid välkommen, om du vill serva/reparera din AC.
AC Service 800 kr
Holsljunga Bilservice AB
Företagsvägen 5,
512 64 Holsljunga
Tel. 0325 - 333 03

Hämta bilen utan att betala!
www.holsljungabilserviceab.se
MECA

Trappor - Räcken - Ledstänger
Vi kan hjälpa er med detta!
SNICKERI SPECIAL
www.snickerispecial.se
Holsljunga • 0325-330 20

Upptäck möjligheterna med Svenbo!
SvenBo
Bostäder • Industrifastigheter
Verksamhetslokaler
0325-61 90 90 • www.svenbo.com

CAMPING & CAFÉ VID HOLSJUNGA BADSTRAND
Holsljunga
Camping & Café
070-969 62 60
www.holsljungacamping.se

TRIVSELBYGDEN
HUR SER DIN TRIVSELBYGD UT? #TRIVSELBYGDEN

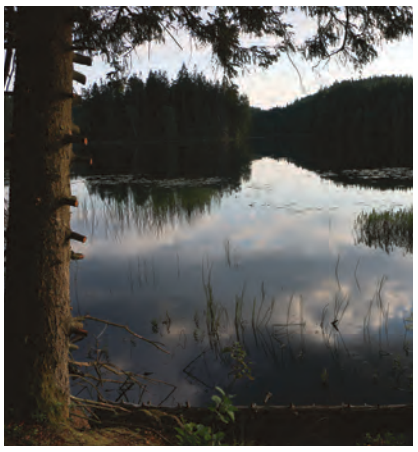

STENAR VID SJÖN MINNER OM HISTORISK TID

ÄLVSERED Längs vandringsleden Östdanmark, vid den gamla dansk-svenska gränsen, kan man känna historiens vingslag. Här finns många intressanta minnesmärken. Vid Gamlarydssjön, där det finns ett vindskydd uppsatt, kan man bland annat se två märkliga stenar, berättar Torgny Karlsson från Älvsereds byalag.

– Sjön kallades förr Skolesjön, och i en vik kan man hitta ”Skolebackastenen”, eller ”Munkastenen”. Namnen kommer sig av att det sägs att munkarna undervisade skolbarnen där.

Det finns också en stor sten på halvön som går ut i sjön. Den sägs ha använts vid fruktbarhetsriter, långt tillbaka i historien.

– Det är också en mycket vacker plats. Man kan sitta i vindskyddet och se ut över sjön, och tänka på att marken man sitter på förr var den svenska sidan medan andra sidan av sjön tillhörde Danmark.

Det finns en skylt om vandringsleden vid väg 154, strax söder om Älvsereds samhälle. För att komma till Gamlarydssjön parkerar man där, och går sedan någon kilometer längs leden.

FOTO: ARKIV/KATARINA JOHANSSON

Bo och Marita Bengtsson har elva tackor på Ulvanstorp, och på våren kommer en hel skara lamm som under sommaren följer med dem ut på gårdens marker. Här är det lammet Bertil som fått komma och ta sig en titt på de kommande betesmarkerna.

FOTO: KATARINA JOHANSSON

Många kommer till Ulvanstorp för att vandra i markerna. Bland annat startar den 17 kilometer långa vandringsleden Östdanmark här.

FOTO: MARITA BENGTSSON

Nysatsning på Ulvanstorp

ÄLVSERED Ulvanstorps B&B kafé och bakstuga har utökat verksamheten – utan att egentligen ha planerat för det. Sedan förra året hyr de ut sitt tidigare boningshus till anläggningsarbetare och turister.

– Det började förra våren med att de som skulle gräva ner ledningarna här behövde någonstans att bo, berättar Bo Bengtsson.

Paret ställde upp, deras tidigare boningshus, som lämnats över till dottern stod ju tomt sedan hon flyttat till sin kille. Men huset behövde renoveras, bland annat med ett nytt kök.

– Vi fick tre månader på oss att göra i ordning det.

Tidsplanen höll, och när hyresgästerna kom var huset klart invändigt. Under våren i år har Bo och Marita bytt fasaden, så nu är huset klart även utvändigt. Under sommaren kommer det att hyras ut till turister. Bo och Marita tror att det kan fylla ett behov.

– Det finns ju de som inte vill bo på bed & breakfast. I huset får de sköta sig själva, och de kan även ha med sig hunden om de vill.

Marita och Bo har många ben att stå på, med tunnbrödsbakning och bad i tunna som främsta aktiviteter på vinterhalvåret.

– Vi har haft ovanligt många bakningsgrupper i vår. Ofta är det kompisgäng eller familjer som vill fira födelsedagar eller bara hitta på en aktivitet ihop. Då kommer de hit och bakar, badar i tunna och sover över.

På sommaren är det mest tryck på gårdens bed & breakfast.

– Många tycker det är roligt att vandra i skogen. Vi har fina marker här, med mycket blommor, eftersom de betas. Vi har också fågelskådare som brukar komma hit, det finns både forsärla och strömstare i bäcken.

Och en del bakning blir det även på sommaren, även om värmen i bakstugan blir hög.

– Vi har byggt en altan nu, så det är lättare att gå ut och svalka av sig. Vi har också handikappanpassat, så alla ska kunna komma in utan problem.

KATARINA JOHANSSON

Under våren bytte Bo och Marita fasaden på det hus de hyr ut till turister.

Funderar ni på att renovera villan?

Frågor? Funderingar kring lån och kostnader?

Ring någon av oss så träffas vi 0325-327 00.
Vi har tid för er.

Mjöbäcks Sparbank
www.mjobackssparbank.se • 0325-327 00

Stor sortering för hus och hem!

Gödning 25 kg
NPK 21-4-7
249:-

BÄST PÅ JORDEN
5 FÖR 4
Vi bjuder på den billigaste

Älvsered Lantmän

Välkommen!

Telefon 0325–311 08
Öppet: Måndag–fredag 7.30–17.30
lördag 9.00–13.00

Ella gör egna käpphästar

ÄLVSERED Käpphästridning har blivit en stor hobby på senare tid, främst bland unga tjejer. En som nappat är elvåriga Ella Södeliden i Älvsered. Hon inte bara rider, hon tillverkar även hästar själv, med stor konstnärlighet, och tillsammans med kompisen Isabella Christensen ordnar hon tävlingar i den nya sporten.

– Det började med att jag såg tjejer på Youtube och Instagram som höll på med käpphästar, berättar Ella Södeliden.

Ella har ett stort hästintresse, och har ridit på ridskola sedan hon var fem år gammal. Hon kände direkt att det här med käpphästar var något hon också ville testa.

I höstas började Ella tillverka egna käpphästar. Till pinne använder hon sopkvastskaft, och sedan syr hon huvudet, stoppar det med bomull och limmar eller syr fast detaljerna. Hon tillverkar även olika tillbehör, som tyglar och täcken till hästarna.

Hemma har hon nu ett dussintal hästar, alla med olika utseende och personlighet, tillverkade med stor konstnärlighet. Hon har också gjort ett antal käpphästar till familj och vänner, lillebror Aron har till exempel fått två hästar.

Ellas egen favorit bland hästarna heter Lufi.

– Jag gillar den för att den blev fin, och för att jag sydde den för hand. Den är lite busig också, säger hon.

Annars syr hon sina hästar på en symaskin hon fått av sin gammelmormor. Ella har inrett en egen syverkstad på rummet med tyger och annat material prydligt sorterat. Talangen för att sy tror mamma Jennie att Ella ärvt från sin gammelfarmor.

– Hon var sömmerska, så vi tror det kommer därifrån.

Det är en hel del arbete med hästarna. De ska ridas och utfodras precis som levande hästar. Någon får alltid följa med Ella till skolan, där hennes hobby spridit sig. många är ute och rider på rasterna.

– Fast det är bara jag och två tjejer till som syr egna hästar.

I våras anordnade Ella tillsammans med kompisen Isabella Christensen en hopptävling i Älvsereds tennishall.

– Vi har en käpphästklubb, och ville hitta på något roligt, så då blev det en tävling.

Ellas morfar tillverkade hinder, men för övrigt skötte Ella och Isabella allt arbete kring tävlingen själva. De ritade upp banan, fixade fika som de sålde, och tillverkade rosetter till vinnarna.

Många deltagare blev det, både från närområdet och tillresta, och arrangemanget blev mycket lyckat.

Blir det fler tävlingar framöver?

– Ja, vi ska bara hitta ett datum!

KATARINA JOHANSSON

Ella Södeliden har ett dussintal käpphästar själv, och har också sålt ett antal hästar. Alla hästar är olika, och det finns till och med en enhörning i samlingen. – Det är roligt att experimentera, säger hon. FOTO: KATARINA JOHANSSON

Ella Södeliden

Bor: Älvsered
Ålder: Fyller 11 i år.
Familj: Mamma Jennie, pappa Peter, storebror Elias och lillebror Aron.
Husdjur: Kaninen Selma.
Sysselsättning: Går i årskurs 4 på Älvseredsskolan.
Favoritämne: Syslöjd (där Ella nu håller på med kursen för årskurs 6).
Intressen: Förutom käpphästarna rider Ella även på ridskola, och gillar att fiska.
Framtidsplaner: – Jag vill bli veterinär eller ridande polis.

Ella och kompisen Isabella Christensen ordnade i våras en hopptävling för käpphästar. Här är de ute på hoppträning med hästarna Lufi och Silver. Det fina hindret har Ellas morfar byggt.

EKOMUSEUM NEDRE ÄTRADALEN
Ån - Naturen - Människorna - Kulturen
En mångfald av spännande besöksmål i Ätradalen
Upplev Ätradalen med sina 84 besöksmål samt 12 cykelslingor. Ge dig ut i vår vackra byggd och upptäck allt det intressanta som Ekomuseets miljöer har att erbjuda!
Broschyrer kan du finna på besöksmålen och Turistbyråerna.
Ekomuseets marknad på Larsagården i Vessigebro 4 augusti 12–17.
Ekomuseets dag 5 augusti 12–17.
www.ekomuseum.com

Bill's Mekaniska
prototyptillverkning • problemlösning
www.billsmekaniska.se, 0706-346150

CONVEY DRY AND DOSE
ENGINEERING SINCE 1978
centramec
+46 325-317 00 • www.centramec.com

AB Team Wood Scandinavia
Stressgrading
Kinnavägen Älvsered Tel. 0325-314 65

Öppettider
Fre 17.00-23.00
Lör 12.00-23.00
Sön 12.00-20.00
Sommaröppet dagligen 24/6-19/8
Sön-Tor 12-21
Fre-Lör 12-23
Mandy's Diner
Kinnavägen 2, Älvsered, 311 63
0325-311 30 • 072-211 86 09 • www.mandysdiner.se

Solhöjdens Svets & Mek
Jonas Andersson 0705-74 37 41

TRIVSELBYGDEN
EN BRA BIT AV VÄSTERGÖTLAND

Högvadskanot
Hyr kanot och paddla i mysig liten å!
I Älvsered 1,5 mil norr om Ullared
HYR RODDBÅT! FISKA HELT GRATIS!
Lars Andersson 070-660 14 84 www.hogvadskanot.se
hogvadskanot@gmail.com • Parkering mitt emot Ödegärdsv. 2 i Älvsered

Högsjöns Fiskevårdsområde
Täcker in tre kommuner
– Mark, Falkenberg och Varberg
Fiskekort kan köpas på Ulvanstorps tunnbrödstuga
eller swish 123 056 53 82.
För mer information ring Bosse 070-330 10 46.
www.hogsjon.se

Åsebo Skog AB
Skogsvårdsarbeten & plantförsäljning
070-578 89 05 Stefan
072-528 24 89 Silvio
Mårdaklev
Följ oss på under Åsebo Skog AB

TRIVSELBYGDEN
HUR SER DIN TRIVSELBYGD UT? #TRIVSELBYGDEN

Välkommen till Ulvanstorp
BAKNING - KONFERENS - BED & BREAKFAST - KAFFESTUGA
Kaffestugan håller öppet:
– Ekomuseets dag 5/8 kl. 12-17
– Surströmmingspremiären 19/8 kl. 14-17
– Julöppet 16/12 kl. 14-17
Öppet året runt för bokade grupper.
0325-310 46 • 0703-30 10 46
info@ulvanstorp.se
www.ulvanstorp.se
Ulvanstorp tunnbröd
EKOMUSEUM NEDRE ÄTRADALEN

Urban Jagestrand framför minigolfbanan som tidigare har legat i Slottskogen i Göteborg "Det är lite retrostuk på banan och den passade perfekt in i den miljön som vi har här", säger han. FOTO: SIMON LEPPÄMÄKI

Spelhörna ska locka fler gäster

ÄLVSERED Minigolf, mattcurling och pilkastning. En helt ny avdelning med spel och aktiviteter ska locka fler besökare till storsatsande Route 154 i Älvsered.

– Vi har redan mycket bokningar inför sommaren, säger Urban Jagestrand som driver hotellverksamheten tillsammans med sin sambo.

Route 154 Motell i Älvsered öppnade förra året. Hotellverksamheten består av tolv rum och en restaurang. I år har Urban Jagestrand, som driver företaget tillsammans med sambon Namphung Krongthong, genomfört stora satsningar på en avdelning med spel och aktiviteter.

– Det började med att jag kom över en gammal minigolfbana. Banan låg i Slottskogen i Göteborg tidigare. Det är en fin 18-hålsbana som har använts som tävlingsbana förr. Det är lite retrostuk på banan och den passade perfekt in i den miljön som vi har här, säger Jagestrand.

Därefter fyllde Jagestrand på med två mattcurlingbanor, darttavlor och ett airhockey-spel.

Det finns fortfarande en hel del outnyttjad golvyta i lokalen och planen är att utöka aktivitetsavdelningen ytterligare.

– Jag har lite planer men vi får se vad det blir. Vi får ta några saker i taget.

Tanken är att den nya avdelningen ska locka fler hotellgäster, men också att besökare hädanefter ska komma till Route 154 för att äta en bit mat och ägna ett par timmar åt minigolf och mattcurling.

– Det handlar ju om att skapa en upplevelse för gästerna.

Tidigare har det varit varuhus i lokalen, men en sådan satsning har inte varit aktuell sedan Jagestrand tog över.

– Att ha ett medelprisvaruhus tolv minuter från Gekås är inte den bästa affärsidén. Så vi har fått satsa på något annat, något som de inte har.

Men närheten till Gekås är givetvis källan till liv för verksamheten.

– 99 procent av gästerna är här för att besöka Gekås.

Jagestrand märker redan av att intresset inför sommaren är stort. Både nya och gamla gäster hör av sig och bokar. Nu finns planer på att utöka hotellverksamheten ytterligare.

– Fastigheten är stor och vi kan absolut bygga fler rum.

SIMON LEPPÄMÄKI

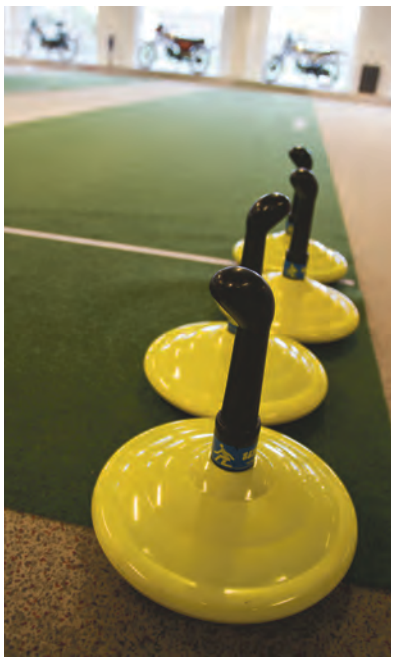

Route 154-ägarna har också satsat på mattcurling. "Det passar även yngre", säger Urban Jagestrand.

REPARATION AV GAMLA BILAR & CLASSIC CARS
Arnagårds BIL & PLÅT
Ryds gård i Älvsered • 0320-314 00

Arnagårds BIL & PLÅT
Ryds Gård Älvsered
0320-314 00
BILVERKSTAD MekoPartner
Basservice 1.495:-
Gäller bilar 5 år och äldre. Max 5 liter olja, oljefilter och byte av tätning i oljeplugg samt kontrollpunkter.
VI REPARERAR OCH SERVAR ALLA BILAR
En riktigt bra bilverkstad nära dig!
• 3 års garanti på reservdelar levererade av Mekonomen
• Konkurrenskraftiga priser
• Alla kostnader specificerade på kvittot
• Arbete utförs alltid av kvalificerad mekaniker
• Avancerad felsökning av elektronik
•Fabriksgarantin fortsätter att gälla
•Delbetala på 4 månader utan att ränta och avgifter.*
*Gäller för inköp över 1.200 kr.
VI BJUDER PÅ MEKOASSIST MOBILITETSFÖRSÄKRING I 1 ÅR VID SERVICE AV BILEN HOS OSS!
Gäller för fordon upp till 3,5 ton, max 10 år gammal bil och/eller max 15.000 mil, värde 750 kr.

Det finns mycket att se i hembygdsgården Tokabo , bland annat samlingar från tre generationer träsnidare.

FOTO: KATARINA JOHANSSON

SOMMARCAFÉ I TOKABO

MJÖBÄCK I hembygdsgården Tokabo arrangeras sommarcafé alla onsdagskvällar i juli månad.

Det är Mjöbäcks Hembygdsförening som står bakom caféerna i den idylliska hembygdsgården, som ligger strax utanför Mjöbäcks samhälle. Under cafékvällarna kommer det förutom kaffeservering även att finnas olika lotterier, det bjuds också på utställningar med lokala konstnärer och hantverkare samt visning av gårdens intressanta samlingar.

Den ena samlingen kommer från riksdagsmannen C. Edor Andersson, Knapasjö, och består av gamla husgeråd och möbler från 1800-talet.

Den andra samlingen, Björkhagasamlingen, består av verktyg och svarv från tre generationer träsnidare i Mjöbäck, Johannes Andersson, Ölsbo, hans son Johannes Johansson, Tokabo, och sonsonen Karl Johansson, Björkhaga.

KATARINA JOHANSSON

Utställare

Onsdag 4 juli
Kristina Johansson visar broderier

Onsdag 11 juli
Birgit Sjöberg från Fristad visar textil och cement

Onsdag 18 juli
Karl-Erik Karlsson visar lite av varje från en verkstad

Onsdag 25 juli
Bertil Karlsson visar målade tavlor

Har servat bygden i 25 år

MJÖBÄCK Monicanders i Mjöbäck firade i våras sitt 25-årsjubileum. Mycket har hänt i butiken sedan år 1993, då Jan-Anders och Monica Fransson tog över den dåvarande handelsföreningen i byn.

Numer har sonen Göran tagit över som handlare, men Jan-Anders finns kvar som delägare, och har sett en stor utveckling under de 25 år som gått sedan övertagandet.

I butiken fanns då både foder och järnvaror, så som det brukade vara fallet i de lokala handelsföreningarna.

– Vi hade foder till både kon, hästen och hönsen, och halva källaren var full med skruvar, bultar och muttrar, säger Jan-Anders.

Men efterfrågan på sådana varor hade minskat, och de nya handlarna avvecklade snart den delen. Istället satsade de på dagligvaror.

– Vi började med att bygga om och bygga ut.

Första utbyggnaden gjordes år 1994, då med 33 kvadratmeter. Nästa utbyggnad gjordes år 2000, då med 100 kvadrat.

– Då tyckte vi att det blev stort och bra.

Jan-Anders Fransson och Göran Fransson har många trogna kunder i butiken, något som glädjer dem båda. – I Mjöbäck och Överlida har vi en köptrohet på 80 procent, berättar de.

FOTO: KATARINA JOHANSSON

Men i längden räckte inte utrymmet, utan 2016 var det dags för en ny utbyggnad igen, med ytterligare 125 kvadrat. Då satsade man även på helt ny inredning i butiken. Omsättningen har vuxit i samma takt, från sex miljoner i början till dryga 20 nu.

Delvis beror det på att företagen på orten går bra, de har mycket inpendling och många passar på att handla när de åker från jobbet. Men man har också många trogna kunder bland de boende i området. Butiken har en köptrohet på 80 procent i Mjöbäck och Överlida, och även från omkringliggande byar är det många som åker till Mjöbäck för att handla.

Senaste tillskottet i butiken är en spelhörna. Att Monicanders inte haft spel tidigare beror på att man inte velat konkurrera med Centrumboden i grannbyn Överlida. Men när den butiken förra året lades ner fick Monicanders förfrågningar från ATG och Svenska Spel om att ta över, och tackade ja. Den satsningen gjordes inte så mycket för att öka omsättningen, utan främst för att behålla servicen i bygden.

Blir det fler satsningar framöver, eller är ni nöjda nu?

– Efter ombyggnaden för 15 år sedan kände vi att det räckte – men det gjorde det ju inte. Så vi får se!

KATARINA JOHANSSON

Ladugården på Lindsbo gård är 1200 kvadratmeter stor. FOTO: KATARINA JOHANSSON

Inne i ladugården bor drygt 100 djur vintertid. Det är kor, kalvar och ungdjur som bor tillsammans. FOTO: PRIVAT

Tobias och Johanna Andreasson driver nötköttsföretaget Lindsbo gård och Snärsbo hästtjänst. – Vi är företagare och vi lägger vår tid som insats, säger Tobias Andreasson och berättar att paret också har andra jobb vid sidan av egna företagen. FOTO/ARKIV: KATARINA JOHANSSON

Moderniserat lantbruk underlättar

MJÖBÄCK Johanna och Tobias Andreasson har nyligen byggt en modern ladugård på ägorna. Nu samlas djuren på ett ställe vintertid. Förra året blev paret årets nötköttsföretagare i Sjuhärad.

Det var strax före nyår som den nybyggda ladugården stod klar.

– Vi hade invigning för nära, kära och grannar vid nyårshelgen, säger Tobias Andreasson.

Ladugården är byggd för att företaget var i behov av en modernare byggnad. Men också för att alla djur nu är samlade på ett ställe vintertid, istället för på flera olika som tidigare.

Ladugården ligger på Lindsbo gård, en kilometer från Snärsbo där Tobias och Johanna Andreasson som driver Lindsbo gård och Snärsbo hästtjänst bor.

Det är en modern byggnad, något som paret var i behov av då ladugården är byggd en bit ifrån deras bostadshus.

– Det har inte så stor betydelse att den inte ligger exakt där vi bor, den är utformad så att det fungerar ändå, säger Tobias Andreasson.

Ladugården har ett automatiskt utgödslingssystem och det finns tre kameror monterade inomhus som visar bilder i parets mobiler.

– Det räcker med tillsyn i ladugården två gånger om dygnet för att se så djuren mår bra och det är inte så noga exakt vilken tid det blir. Eftersom djuren utfodras automatiskt behöver man inte åka förbi varje dag för att ge djuren mat. Det leder till att det blir lättare att planera sin dag.

> **Man kan inte vara helt livegen.**
> TOBIAS ANDREASSON

Eftersom paret är lantbruksföretagare bredvid andra jobb krävs en bra planering.

– Det ska vara hållbart att ha det här som ett extra ben att stå på. Man kan inte vara helt livegen av något som kräver ständig tillsyn, säger Tobias Andreasson.

Att ha djur är ett bra sätt att använda markerna runt omkring.

– Vi har mest hagar och ängar här så vi måste ha betesdjur. Det är ett sätt för oss att äta gräset.

Förra året utsågs gården till årets nötköttsföretag i Sjuhärad.

– Det är en ära och en sporre till andra producenter. Ett bra sätt att se vad andra gör och vilka förutsättningar som finns, säger Tobias.

Nästa steg för paret är att anordna aktivitetsdagar och visa upp hur en lantgård fungerar och hur djuren lever.

– Vi vill självklart visa upp det här som vi är så stolta över.

YLVA HIDENG

PRO
Pensionärer!
Välkomna som medlemmar i Högvads PRO.
Ring: Gun tel. 0325-330 32
el. Evy tel. 0325-310 50

Mjöbäcksbaren
Du & Jag
Mitt i Mjöbäck
tel. 0325-344 44
LUNCH, LAGAD MÉ KÄRLEK ♥
VARD. 11–15
Pizza
tis–fre 11–20 • lör–sön 12–20
Välkomna!

Reparation av bilar.
Petterssons Bil AB
0325-340 19
0325-340 10

TRIVSELBYGDEN
EN BRA BIT AV VÄSTERGÖTLAND

Furulids snickeri & åkeri AB
Med känsla för kvalité

0325-186 80 • furulids-snickeri@telia.com • www.furulids-snickeri.se

CLAESSON® ENGINEERING
www.claessonengineering.com

Sommarkafé
Hembygdsgården
Tokabo i Mjöbäck
Onsdag 4, 11, 18 och 25 juli kl. 18-20
Servering, visning av samlingarna, utställningar och lotteri.
Välkommen! • Mjöbäcks hembygdsförening

Mjöbäcks Sparbank satsar på personlig service

TRIVSELBYGDEN Mjöbäcks Sparbank är Sveriges sjätte minsta fristående sparbank. Men att det är en liten bank märks inte när man kommer in på bankens kontor i Överlida.

– Nyligen var det en person som kom in här och sa: ”Oj, vad många ni är”, berättar Tomas Andrén, vd på Mjöbäcks Sparbank.

Till skillnad från vad som sker på många andra håll har Mjöbäcks Sparbank utökat sin personalstyrka de senaste åren. Nu arbetar tolv personer på banken.

– Vi går mot strömmen och satsar på tillgänglighet och hög personlig service, säger Camilla Persson, kundtjänstansvarig på banken.

Man kanske kan undra om det verkligen behövs så mycket personal på en såpass liten bank. Jo, säger Tomas Andrén.

– Alla funktioner som finns på en stor bank måste också finnas på en liten bank. För att bedriva en bank enligt dagens regelverk och samtidigt bibehålla tillgängligheten behöver vi vara så många.

Den ökade digitaliseringen till trots är det fortfarande viktigt för många kunder med det personliga mötet.

– Vi motsätter oss inte digitaliseringen. Genom ett samarbetsavtal med Swedbank kan vi möta detta. Men vi satsar på att upprätthålla båda delarna, det digitala och det personliga. Man får se hur det utvecklas över tid, men de senaste åren har vi sett att det är ett vinnande koncept.

> **Vi går mot strömmen**
> CAMILLA PERSSON

Hög personaltäthet innebär ju stora kostnader, hur har banken råd med det?

– Vi har råd tack vare vår företagsform och den kundtillströmning vi ser. Vi är inte börsnoterade, med aktieägare som kräver utdelning. Istället kan överskottet investeras i verksamheten.

Några tjänster avstår Mjöbäcks Sparbank från, exempelvis företagstjänster vid handel med utlandet.

– Det är inget som våra kunder har behov av. Vi har också begränsat vissa tjänster för företag, utan inriktar oss främst på privatpersoner. Vi satsar också mycket på bankfrågor inom skogsbruk, på grund av att de behoven finns här. En tredjedel av personalstyrkan är specialiserad inom skogsfrågor.

Hur ser det ut framöver, kommer ni att expandera ytterligare?

– Just nu känns det som vi är lagom många, men ingen skulle bli gladare än jag om behovet uppstår!

KATARINA JOHANSSON

Hela personalstyrkan på Mjöbäcks Sparbank. Stående fr.v. Johanna Andreassson, Sandra Bengtsson, Anders Hjort, Roger Johansson, Camilla Persson, Lotta Andersson, Lena Karlsson, Anna-Karin Lindgårde Ivarsson och Anders Trulsson. Sittande fr.v. Tomas Andrén, Hanna Karlsson och Tobias Ljung.

FOTO: VELINS FOTO

Dina önskemål

– vår viktigaste ritning.

www.arvidhus.se

ArvidHus
flexibla hus

Byar som möts i gemensam tidning

ÖVERLIDA/MJÖBÄCK Mjöbäcks och Överlidas gemensamma tidning firar i år 20-årsjubileum. I samband med jubileet bytte man namn från ÖMT, ”Överlida Mjöbäck tillsammans” till MÖT.

Redaktionen utgörs av två Mjöbäcksbor, Marie Mårtensson och Jeanette Kristensson, och två Överlidabor, Eva Berndtsson och Elske Teppema. Tack vare dessa fyra och en hel del andra skribenter i byarna får alla hushåll i de båda byarna fyra gånger om året en tidning fullmatad med allt från lokala nyheter och allmänna betraktelser.

– Vi får sortera lite bland det som kommer in så det blir en bra blandning i tidningen, säger Elske Teppema.

Tidningen startades 1998, då som ”Överlida tillsammans”. Initiativtagare var Gösta Johansson, som då drev Överlida Tryckeri, där tidningen också trycktes så länge tryckeriet fanns kvar. Eva Berndtsson var också aktiv i arbetet med tidningen redan från start.

Under många år var det Överlidabon Manfred Eberhardt som höll i det redaktionella arbetet. Manfred kvarstår även efter sin avgång som flitig skribent i tidningen.

År 2007 kom Mjöbäck med, och tidningen bytte namn till ”Överlida Mjöbäck tillsammans”, ÖMT. I Mjöbäck hade man tidigare haft tidningen ”Minfo”, som dock vid det laget var nedlagd sedan några år.

Marie Mårtensson, som var med redan på tiden Minfo kom ut, minns hur de gjorde tidningen i början.

– Vi stod och vevade fram kopior i Västkuststugans källare, berättar hon.

Numer trycks tidningen på DS Tryck, och sedan ett tag tillbaka är omslaget i färg, med vackra foton från de båda orterna.

Tidningen brukar, tack vare välvilliga annonsörer, ge ett litet överskott som går till byalagen på orterna. Nu ställer byalagen i gengäld upp och sponsrar så att tidningen trycks helt i färg under jubileumsåret.

– Vi har länge haft önskemål från annonsörerna om färgtryck men det är mycket dyrare, så vi får se om vi har möjlighet att fortsätta med det sedan.

Och så var det det där med namnet. ÖMT bytte i samband med jubileet namn till MÖT. Det tidigare namnet uttalades Ö-M-T, medan det nu kommer att bli ”möt”, som i att mötas. Ett namn redaktionen tycker passar bra.

– Vi upplever att byarna har kommit mycket närmare varann – och där har nog tidningen bidragit. Nu vet vi mycket mer om varandras byar.

KATARINA JOHANSSON

Eva Berndtsson, Elske Teppema, Marie Mårtensson och Jeanette Kristensson utgör redaktionen för tidningen MÖT. FOTO: JOANNA BERNDTSSON

T. v. ”Överlida tillsammans” och ”Minfo - Mjöbäcksinformation”, från tiden när orterna hade varsin byatidning . T.h. tidiga upplagor av ÖMT.

Vårnumret var det första med det nya namnet ”MÖT”. Sommarnumret utkommer den 15 juni, och finns att hämta på Monicanders i Mjöbäck för den som vill läsa mer om vad som händer i de båda byarna.

MÖT

Redaktion: Eva Berndtsson, Jeanette Kristensson, Marie Mårtensson och Elske Teppema.
Grafisk form: Jan Cocked.
Tryck: DS Tryck.
Upplaga: 650 exemplar.
Antal sidor: 24-32.
Utgivning: Tidningen utkommer fyra gånger per år, 15 mars, 15 juni 15 september och 15 december.
Distribution: Tidningen delas ut till alla hushåll i Mjöbäck och Överlida. Tidningen finns också att hämta på Monicanders i Mjöbäck, och det finns även möjlighet till prenumeration om man bor utanför dessa orter.

Joel Bengtsson och Adam Everås från Överlida FVO står bakom ramperna som byggts i tre av föreningens sjöar. Rampen i Stora Hallången, som är den mest avancerade, finns vid idrottsplatsen Hallevi i Mjöbäck. I Stora Hallången har man även lagt ut risvasar under den gångna vintern. – Det är främst för att de små fiskarna ska få skydd. De stora samlas där också, så det gynnar fisket. Alla risvasar är utmärkta med bojar, så man ska kunna se var det är bra att fiska. FOTO: KATARINA JOHANSSON

Överlida FVO

Föreningen: Bildades år 1986. Syftet är att tillvarata fiskrättsinnehavarnas intressen, bedriva fiskvård och att göra vattnen tillgängliga för allmänheten.

Styrelse: Bengt Jacobsson, ordförande, Martin Lindqvist, sekreterare, Thomas Lindqvist, kassör. Ledamöter: Alf Andersson, Magnus Kärrander, Magnus Wahlgren, Adam Everås och Joel Bengtsson.

Sjöar: Bredasjön (Öxabäck) Mjöasjön (Överlida/Öxabäck), Lilla Hallången (Överlida/Holsljunga), Stora Hallången (Överlida/Mjöbäck), Stora Djupasjön (Östra Frölunda).

Fiskekort: Finns att köpa på Överlida Camping, Susanns Blommor i Överlida, samt på Monicanders i Mjöbäck.

Vid Mjöasjön i Överlida har man dikat ut den sanka vägen ner till sjön och grusat upp den, samt anlagt en parkering. – Markägaren, Roger Gyllensten, släppte till lite mark till oss, det är tack vare det vi kunnat göra parkeringen.

Ramper ska underlätta för fisket

ÖVERLIDA/MJÖBÄCK Överlida Fiskevårdsområde har de senaste åren byggt ramper till tre av sina sjöar. – Friluftslivet ökar, och fiske är bland det som är mest efterfrågat. Vi tycker det är viktigt att tillgodose både turisternas och ortsbornas behov, säger Joel Bengtsson och Adam Everås från Överlida FVO.

Vi möts vid Stora Hallången, den största av föreningens fem sjöar. Sjön ligger delvis i Överlida och delvis i Mjöbäck, och det är på Mjöbäckssidan Överlida FVO byggt den nya rampen, precis intill väg 154 vid idrottsplatsen Hallevi.

Denna ramp är den mest påkostade av de tre nya ramper föreningen byggt de senaste åren. Vägen ner till sjön har asfalterats, och som nerfart har man använt ett väggelement i betong, som skänkts av företaget Mjöbäcksvillan. Det här är ju Trivselbygden, här ställer man upp för varandra.

– Vi har också fått hjälp av Kvarnerlinds Gräv, som sponsrat oss med arbetet, berättar Adam Everås och Joel Bengtsson, som hållit i arbetet med ramperna.

Hur kommer det sig att ni engagerar er i det här arbetet?

– Fisket har alltid varit ett intresse. Och det är här man har fiskat, det är hemmavattnet, säger Joel och blickar ut över Stora Hallången.

Det krångligaste har inte varit själva arbetet, utan ansökningarna om tillstånd, berättar de.

– Vi har Högvadsån här, där det finns flodpärlmussla och bäcköring, så det finns vissa restriktioner.

Föreningen har bekostat ramperna med hjälp av inkomsterna från fiskekortsförsäljning. Kommunens avgifter för tillstånden var en stor del av kostnaden, lite väl stor tycker föreningen.

– Kommunen kunde kanske vara lite snällare mot oss i framtiden, vi gör ju det här ideellt för bygden och för turismen.

Att Stora Hallången fått den mest påkostade rampen beror på att det är den mest besökta sjön. Dels för att den ligger lättillgängligt till, och dels för att fisket har mycket att erbjuda.

– Här finns många arter, både gädda, abborre, mört, lake, ål och sik. De finns även enstaka individer av gös.

Gösen har man tidigare försökt plantera ut i sjöarna, men resultatet har inte blivit som önskat. De gösar man släppt i har växt till sig, men några nya individer har man inte kunnat se.

– Nu har vi slutat med utplantering och satsar på tillgänglighet istället, säger Adam.

Och tillgänglighetsarbetet har gett resultat, sedan rampen byggdes har man kunnat se alltfler båtar i sjön.

– Det är många som åker runt med sina trailers till olika sjöar, säger Joel.

Förutom i Stora Hallången har man också byggt nya ramper i Lilla Hallången och Mjöasjön, där man gjort lite enklare varianter. Näst på tur står troligen Djupasjön.

– Bredasjön är lite mer svårtillgänglig, där får markägarna komma med eget intresse om vi ska bygga, säger Adam.

En önskan Överlida FVO har för framtiden är att även få in sjöarna i Mjöbäck i fiskevårdsområdet.

– Det är samma vattensystem i mångt och mycket, så vi ser gärna ett samarbete, säger Joel och Adam.

– Man försökte med det för 32 år sedan, men då var det mer "ni och vi", så det blev aldrig något. Nu har banden mellan byarna ökat, så vi hoppas på att kunna försöka på nytt igen.

KATARINA JOHANSSON

FERNEBORN gräv och grus ab
Utför alla slags grävarbeten.
Försäljning och transport av grus, makadam och matjord.
0325-340 07 · 0708-34 16 31

Söderbergs åkeri Mjöbäck
Krister • 070-379 48 37
Christoffer • 070-380 48 37
Max • 076-187 49 11

Mjöbäcks BLOMMOR
PLANTOR • BLOMMOR • KRUKOR M.M.
Ni hittar oss i Mjöbäcksgården, bredvid ICA.
Öppet: Mån-fre 10-18
Lör 10-15 • Sön 10-15 (tillsvidare) • 0739-18 21 45

S:T ERIKS
Vackra tak som håller för nordiskt klimat.
www.steriks.se

Café Tostatorpet
Är du sugen på en fika i lugn och mysig lantmiljö, då skall du besöka oss! Ekologiska och närproducerade ingredienser i vårt hembakade sortiment.
Hjärtligt välkomna!
hälsar mor och dotter – Carina och Lisa
Café Tostatorpet • Lindsbo 2, Mjöbäck • 070-675 70 70
Öppet maj-sept • Tors 11-18 • Fre 11-18 • Sön 11-18
Instagram: cafe_tostatorpet Facebook: Cafe tostatorpet

ALLT INOM BRANSCHEN!
Överlida Byggtjänst
070-860 34 80

Mjöbäcks Bokförings- & Revisionsbyrå AB
512 65 Mjöbäck • Tel. 0325-341 70
Verksam i bygden sedan 1979
FAR

ÖVERLIDA Överlida camping och stugby, står det på den rödmålade portalen alldeles invid väg 154. Och det är i stort sett vad som syns av anläggningen, men på andra sidan uppförsbacken breder en imponerande campingplats ut sig.

Platschef Pelle Andersson och Fatima Andersson, som tillsammans med maken Knut äger campingen, vid äventyrsminigolfen. I bakgrunden syns serveringsbyggnaden. FOTO: VIAVINGA

De rymliga stugorna med självhushåll är nya.

> **Vi har mycket inom räckhåll**
> PELLE ANDERSSON

Överlida camping utökar

Här finns stugor för självhushåll, enklare stugor och platser för husvagnar, husbilar och tält.

Och nu alltså också ett alldeles nytt servicehus.

– Det gamla försvann när de senaste stugorna byggdes, förklarar Pelle Andersson som är platschef.

Med sig har han Fatima Andersson, som tillsammans med maken Knut, äger campingen sedan 2012.

Campingen grundades 1985 av Alf Andersson, pappa till Pelle. Många Andersson?

– Ja, men familjerna är inte släkt med varandra, skrattar Pelle, som levt med campingen ända sedan pappas tid.

BRÅDSKA INFÖR SÄSONGEN

När det här reportaget görs, syns ett myller av elinstallatörer, vvs-arbetare, datainstallatörer och anläggningsarbetare överallt. Den sena våren har förstås ställt till en del med säsongens förberedelser och snart är det Kristi himmelsfärdsdag. En riktig storhelg.

– Ja, den är numera nästan större än midsommar, säger Pelle.

Och då vill det ju till att servicehuset är i fullt bruk med toaletter, dusch, kök, disk och tvättstuga.

– Det är svårt att säga hur många gäster som kan väntas, men på sommaren har vi runt 500 gäster om dan.

Vad är det då som gör Överlida så populärt? Både Pelle och Fatima skrattar och svarar samtidigt:

– Ullared!

Den stora shoppingmagneten ligger bara cirka tre mil bort.

– Många som åker dit, tycker det är skönt att komma en bit bort på kvällen. Även många av våra gästande tyskar, norrmän, danskar och holländare tar sig en tur dit.

MÅNGA AKTIVITETER

Men självklart är Ullared bara en del av sanningen. Här på campingen finns massor att göra för alla åldrar. Båtar, kanoter, kajaker, boulebana, trampbilar för barnen, äventyrs-minigolf, lekplats, bastu och dansbana.

– Och sandstranden, som blivit bra mycket större i år, säger Fatima när vi passerar längs promenadstigen.

– Vi har bästa vattnet i bygden, flikar Pelle in, men lägger till att sjön är djup.

SATSAR PÅ SOLCELLER

På servicehuset har man också investerat i en solcellsanläggning på hela taket.

– Vår verksamhet drar ju mest el på sommaren när solcellerna ger som mest, så vi tror att det är en lyckad lösning för oss.

Pelle berättar att det också blir allt vanligare att även husbilar har solceller och därför finns det numera även ställplatser utan eluttag.

Över huvud taget tycker både Pelle och Fatima att intresset ökar för camping. Trots att det just nu är högkonjunktur.

– Den stora ökningen hade vi under krisen runt 2008. Campingen är ett billigare semesteralternativ och då var vi vinnare.

En ökning som alltså fortsatt. Och kanske är det så att många som upptäckte campingen då och blev goda ambassadörer för campingen som semesterform.

Mera som talar till Överlidas fördel är läget, tror Pelle.

– Förutom Ullared, så har vi väldigt mycket inom räckhåll. Kusten i Falkenberg, Göteborg med Liseberg och Borås med djurparken, allt nås på en dagsutflykt och sedan kommer man tillbaka till lugnet här.

ANN-LOUISE KJELLNER

ÖVERLIDA HAR FÅTT EN MACK IGEN

ÖVERLIDA Nu har Överlida fått en ny mack, efter att den förra lades ner härom året. Det är Peter Löfström, Överlida Grus & Transport, som tillsammans med Överlidabon Tobias Frisell arbetat för att få tillbaka en mack till orten. Utrymme fanns, då företaget nyligen köpt mark i anslutning till sina lokaler.

De båda ordnade ett samarbete med ett energiföretag som specialiserat sig på att starta tankstationer på mindre orter. Företaget arrenderar marken av Överlida Grus & Transport, som också är skötselman för stationen.

I höstas invigdes macken, med långa bilköer på premiären. Initiativtagarna är glada att macken kommit igång.

– Det passade bra i tiden när vi hade den här tomten, och det är bra att vi fått tillbaka en mack till byn, säger Peter Löfström.

NYA LOKALER FÖR BLOMBUTIK

ÖVERLIDA Susanns blommor firade i våras sitt femårsjubileum. Lagom till firandet flyttade butiken till nya lokaler i centrala Överlida. Butiken, som tidigare låg mer i skymundan i utkanten av samhället, tog då över tidigare Centrumbodens lokaler.

Ett mycket bättre läge, säger Susann Lindqvist som driver butiken.

– Här kan man smita in när man går förbi, tidigare fick man planera att åka ut till butiken.

Lokalerna renoverades inför flytten, och Susann tycker hon fått bra med utrymme. Hon har satsat på ett större utbud av snittblommor, samt utökat presentavdelningen i butiken, med fler och även en del lite dyrare prydnadssaker.

– Det finns inte så mycket sådant häromkring, så jag tror det kan gå bra.

FOTO: KATARINA JOHANSSON

TEMAUTSTÄLLNING
GAMLA KAKBURKAR & ROLIGA FLASKOR

MUSÉET - Öppet söndagar
10 juni - 19 aug kl. 14-17
Söndag 24/6 stängt
Annan tid ring 0325-324 48 för bokning.

Grillfest med allsång
24 augusti kl. 18.00

ÖVERLIDA INDUSTRI- & HANTVERKSMUSEUM

Hallavägen • Överlida Hembygdsförening • 0325-324 48

SusAnns BLOMMOR & PRESENTER
Vi har flyttat in till centrum!
Blommor & Presenter
Öppet: mån 15-17.30 • tis-fre 10 - 17.30 • lör 10 - 13 • sön stängt
0325-321 00 • www.susannsblommor.se • Ternoffs väg 2, Överlida
Vi finns på facebook och instagram.

KAMINER & SMIDE
karles SMIDESVAROR & KAMINER
ADRESS: Skenevägen 4, 512 60 Överlida
TELEFON: 0346-31011, 0739-839355, www.karles.se

Överlidaljus
Butiken med egen tillverkning!
Ljus med handmålade motiv och ljus på beställning!
Stort sortiment av SÄSONGS- och LANDSKAPSLJUS,
och mycket annat!
Varmt välkommen!
Tors–Fre 16–18, Lör 10–14 • Köpmansv. 4, Överlida • 0704-15 03 28

Ladda upp
i Överlida inför sommaren!
GRATIS sommarladdning hela juli.
Välkommen.
Mjöbäcks Sparbank
www.mjobackssparbank.se • 0325-327 00

Världens största kabelprojekt

DF6
18 st kabelmatare.
Skjuter kabeln med dubbla matarband i V-form.

TL 3022
Hydrauldriven vinsch med dubbla nockhjul.
6 st levererade av SAB Elteknik

SydVästlänken omfattar 760 kilometer kabel. Länken minskar Sveriges sårbarhet i elförsörjningen och nu är projektet avslutat enligt tidsplan. SAB Elteknik har utbildat i Push Pull-tekniken och övervakat kabelförläggningen. Vi har också levererat kabel matare, vinschar och andra smarta produkter som gjort jobbet enklare.

SAB ELTEKNIK AB
www.sabp.se

Driver Kullaberg för bygdens skull

ÖVERLIDA Fyra Överlidabor har tagit över driften av Kullaberg, och lyckats få bra snurr på verksamheten. Anledningen till att de tagit över är inte att det ska inbringa inkomster, utan att det anrika nöjesplatset ska leva kvar.

Tre fjädedelar av arrangörsgruppen fångade på bild vid den karakteristiska Kullabergsskylten. Fr. v. Boban Karlsson, Alex Tidesjö och Martin Larsson. Saknas på bilden gör Tobias Frisell. FOTO: KATARINA JOHANSSON

– Vi har ett hjärta för Kullaberg, och ett hjärta för bygden. Det här har varit en dröm för oss, och när frågan kom om vi ville ta över fanns det inget annat alternativ än att tacka ja, säger Boban Karlsson, som tillsammans med kompanjonerna Tobias Frisell, Martin Larsson och Alex Tidesjö utgör gruppen som sedan i september driver Kullaberg.

När Trivselbygdens Tidning besöker Kullaberg är det städning som står på programmet. Och med 1 850 kvadratmeter att dammsuga förstår man att bara skötseln av lokalerna tar sin lilla tid.

– Det är bra att vi bor i närheten, då kan man bara sticka upp en timme och dammsuga ett golv eller fylla en kyl. Vi lägger ner mycket tid men vi har roligt under tiden.

Sedan i september har gruppen ordnat ett antal uppskattade evenemang. Och besökarna har strömmat till i större utsträckning än de väntat. Vid gruppen 2 Blyga läppars spelning i januari blev det fullsatt, och man fick säga nej i dörren. Även Teddybears och LBSB lockade många besökare. Men det är inte för inkomsternas skull de fyra tagit över, säger Alex Tidesjö.

– Vår ambition när vi fick erbjudandet var inte att tjäna pengar på det, och så är det fortfarande. Tanken är inte att det ska bli ett nytt heltidsjobb, utan det här är en väldigt stor lekstuga för oss. Men tack vare att det gått bra har vi kunnat investera i prestigefyllda akter, som Teddybears.

> **Det här är en väldigt stor lekstuga för oss**
> ALEX TIDESJÖ

Vilka artister de ska ta in bestämmer de fyra i samråd, de är olika generationer, vilket borgar för att det blir en bra blandning. Det har gått bra att få de stora grupperna att komma till Kullaberg, och med några lyckade spelningar i ryggen är det ännu lättare att motivera artisterna att åka till ”Krogen i skogen”.

– Det gäller att sätta stället på kartan, säger Martin Larsson.

Förutom de stora artistbesöken anordnar de även drogfria högstadiediscon.

– Vi tycker det är synd att det anordnas så lite för dem som går i sjuan, åttan och nian, säger Boban.

Alla fyra är de uppväxta med Kullaberg, och har också jobbat där under olika perioder.

Några minnen som ni vill dela med er av?

– Ace of Base var en rolig grej. Tack vare en gentjänst deras manager var skyldig Janne, som drev Kullaberg då, lyckades han boka in dem snabbt, när de inte hade något annat inbokat. Då ringde GT och sa att det var olagligt att marknadsföra falska band. ”Ace of Base är ju i USA nu”. ”Kom på lördag”, sa Janne. De kom – och då stod Ace of Base på scenen.

Många historier finns från de gångna tiderna, som när gruppen Smokie väl på plats vägrade att spela ”in this shithole”, något som dock löste sig till sist. Och om några år kommer nog Alex, Boban, Martin och Tobias att ha många historier att berätta om sina egna arrangemang.

KATARINA JOHANSSON

TEXREP

Överlida Plåtslageri AB
Medlem av PLR www.plr.se
Telefon: 0325-323 00 • www.overlidaplat.se
• Vi utför allt inom byggnadsplåtslageri och ventilation, både nybyggen och reparationer.
• Projektering och installation av luftbehandlingsanläggningar.

Ring om du önskar ytterligare upplysning!
PARTNER KNX
ÖVERLIDA EL AB
Hallångsvägen 1, Överlida · info@overlidael.se · 0325-321 35/070-860 34 31 · www.overlidael.se
EL | TELE | DATA | SERVICE | FIBERBLÅSNING | FIBERSVETSNING

FISKA I ÖVERLIDA
Vi säljer fiskekort i sjöarna Stora Hallången, Lilla Hallången, Mjöasjön, Bredasjön och Stora Djupasjön. Sjöarna är rika på gädda, abborre, mört och sik. Vi har även släppt i gös under en rad av år och hoppas få in fångstrapporter på facebook - sök bara på **”överlidafiskevårdsförening”** i ett ord. Tre av sjöarna är lättillgängliga även för den som vill lägga i sin egen båt och ta med den hem när fisketuren är slut. Vi vill passa på att tacka Kvarnelinds Gräv AB som varit sponsor till våra fina iläggningsramper för båtar vid Hallevi i Stora Hallången, Halla i Lilla Hallången och vid Ljungåsen i Moasjön. Fiskekort går att köpa hos Monicanders, Susann´s blommor och på campingen.
Ha en trevlig fiskesommar önskar Överlida FVO

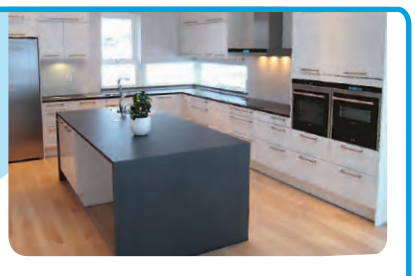

Synvillan AB är ett byggföretag som utför nybyggnationer, renoveringar och monterar prefabricerade hus. Huvudinriktningen är monteringsfärdiga hus, men vi kan lika gärna bygga till, renovera eller byta kök.
Allt är möjligt!

SYNVILLAN BYGG & VILLAMONTAGE AB
Synvillan Bygg och Villamontage AB | Parallellv. 3, Öxabäck
Magnus Larsson | 0703-44 67 79 | magnus@synvillan.se
Mathias Sandblom | 0703-44 67 78 | mathias@synvillan.se

Mjöbäcks Sparbank får allt fler ärenden som rör skogsfrågor, och bankens fyra bankrådgivare skog,, Tobias Ljung, Johanna Andreasson, Anders Trulsson och Sandra Bengtsson, har fullt upp att göra. FOTO: VELINS FOTO

Tomas Andrén, vd på Mjöbäcks Sparbank, serverade korv med bröd till gästerna på bankens "After wood". – Korv är bra skogsmat, säger han. FOTO: KATARINA JOHANSSON

Rådgivare Anders Trulsson minglade på After wood med Kurt och Berit Johansson samt Helena och Patrik Tellnor. – Det är jättebra med sådana här träffar, man träffar folk man inte sett på länge, säger Kurt Johansson. FOTO: KATARINA JOHANSSON

Skogen är viktig för banken

TRIVSELBYGDEN Mjöbäcks Sparbank har många skogsägare som kunder. Det är en grupp man vill ta vara på. Därför har banken utökat från två till fyra skogsrådgivare och bjuder bland annat in till "After Wood-träffar".

– Att vi utökat kompetensen på skogsområdet beror på att vi är i en bygd där det finns många kunder med de här behoven. Vi har märkt att det blivit fler och fler ärenden att hantera, säger Mjöbäcks Sparbanks vd, Tomas Andrén.

De fyra bankrådgivarna i skogsfrågor är Tobias Ljung och Anders Trulsson, som båda jobbat länge inom området, samt Johanna Andreasson och Sandra Bengtsson, som kommit till de senaste åren.

– Sandra arbetar som företagsrådgivare, och har på ett naturligt sätt kommit i kontakt med skogsägare, så det var inte ett så stort steg att gå in på skogsrådgivning, säger Tomas Andrén.

Sandra Bengtsson håller med.

– Jag började på banken år 2012, och märkte mer och mer att jag successivt kom in på skog och lantbruk. Det finns även många företagare som äger skog privat.

Johanna Andreasson har även hon arbetat på banken sedan 2012.

– Jag började med skogsrådgivning förra året. Eftersom jag äger skog själv ligger det området mig varmt om hjärtat, säger hon.

– Det är en fördel att man kan se det från båda håll, både ur kundens synvinkel och som bankman.

De fyra rådgivarna går kontinuerligt vidareutbildningar inom området, och delar ofta upp arbetet sinsemellan, då det inte sällan rör sig om komplicerade frågor.

> **Mestadels är det kunder från vår bygd, och det är det vi satsar på.**
> ANDERS TRULSSON

Tobias Ljung och Anders Trulsson, som varit med ett tag, har liksom Tomas Andrén sett en gradvis ökning av behovet av bankrådgivning för skogsägare.

– Vi får en del kunder som gått till sin vanliga bank och inte fått hjälpen där. Kompetensen finns också på andra banker, men inte i samma utsträckning, säger Tobias Ljung.

Dock kommer kunderna fortfarande från bankens närområde.

– Det händer att det ringer folk även från städerna, men mestadels är det kunder från vår bygd, och det är det vi satsar på, säger Anders Trulsson.

Det vanligaste ärendet skogsrådgivarna får hjälpa till med är att någon vill ta ett lån för att köpa skog, antingen vid generationsskifte eller vid förvärv. Det har på grund av prisutvecklingen blivit svårare för förstagångsköpare att kunna köpa skog, så oftast rör det sig om de som redan har skog och vill utöka sitt innehav.

– De små ställena som förstagångsköparna tidigare kunde köpa har blivit dyra nu också, säger Anders Trulsson.

Det har lett till att det är svårt för yngre personer att ge sig in i branschen.

– Det är hög genomsnittsålder på skogsägare, den ligger över 65 år nu, säger Tobias Ljung.

Det kommer följaktligen att bli många generationsskiften framöver. Och generationsskiften, det är en komplicerad fråga.

– Det är väldigt många komponenter att ta hänsyn till, både ekonomiska, juridiska, lantmäteri- och skattefrågor, säger Tomas Andrén.

Så bankens fyra skogsrådgivare lär ha fullt upp framöver också.

Men det är inte bara med de tunga bitarna man stöttar skogsägarna. Det måste ju vara lite kul också, resonerar man på banken. Så för två år sedan började man med arrangemanget "After Wood".

After Wood är en After Work, fast för skogsägare, med mingel, lite gott att äta och någon tävling.

Träffarna har varit välbesökta, och tanken är att de ska vara återkommande.

– Skogsägare har inte så många arbetskamrater, så därför har vi skapat ett arrangemang för dem, säger Tomas Andrén.

KATARINA JOHANSSON

SVENLJUNGA KOMMUN

Söndag 9 september är det val

Hitta din vallokal på
www.svenljunga.se/vallokal

Valmyndigheten

FLYTTA TILL **BOFAST**
VI HAR LÄGENHETER I TRIVSELBYGDEN
BOFAST KONTAKTA OSS PÅ 0345-408 40 www.bofast.se

Med själ och hjärta i Håska

HÅCKSVIK Bästa sättet att få våra gäster att trivas, är att göra saker vi själva tycker är roliga och vill ha. Så resonerar eldsjälarna i Håcksvik, eller ”Håska” som de själva säger. Och med den utgångspunkten får de saker att hända - massor!

En del av dessa eldsjälar har dukat upp kaffe i Siggeberg, för att berätta om vad sommaren i Håcksvik har att erbjuda sina besökare.

Siggeberg, den imponerande loppisen i gamla livsmedelsbutiken, som inför årets säsong fått ett nytt kök och en ny caféavdelning.

Varje lördag och söndag eftermiddag, samt tidig kväll på onsdagar, serveras våfflor, fika och glass och här finns också försäljning av lokalproducerade varor.

– Men sväng förbi, det kan mycket väl vara öppet även på andra tider och vi har telefonjour, säger Ann-Margret Larsson, som är en av dem som håller ställningarna under sommaren.

Det är under sommaren som loppisen har regelbundna öppettider, men det händer saker i Siggeberg även vid andra tillfällen. Här firas till exempel påsk med äggpickning och Valborgsmässoafton med sång och musik.

– Och metartävlingen vid Kristi himmelsfärdsdag, med priser för störst, bäst och vackrast, lägger Susanne Elofsson till och menar att fisket i ån inte är att förakta.

Förra året byggdes ett lekhus för barnen, som blev väldigt uppskattat precis som minigolfbanan.

– I år är det dessutom grönt runt banorna och en hel del planteringar - om det vi satte letar sig upp!

Varje lördag i fem veckor under sommarsäsongen, tänds också grillen vid bygdegården och alla hälsas välkomna.

– Jag kan lätt ta med mig gitarren, meddelar Susanne glatt. Något som inte är ovanligt av de övrigas nickanden att döma.

– Tanken är att det ska finnas någonstans där man kan träffa andra och umgås, samtidigt som vi vill att bygdegården ska användas och leva, säger Ann-Margret.

Så tystnar hon, lägger pannan i veck för ett ögonblick.

– De som har jourvecka på Siggeberg måste ju ändå vara hemma, då skulle vi väl kunna erbjuda sopplunch i bygdegården. Köket här i loppisen är ju inte för matlagning, men bygdegården har ett stort kök. Eller vad säger ni?

Jo, det nickas runt bordet. Idéerna har lätt för att få fart i det här sällskapet men, menar Susanne, det gäller också att lägga band på sig.

– Vi kan inte starta nytt hela tiden, utan måste bygga på det vi har och se vad vi kan tillföra. Annars är det lätt att det blir för mycket och att vi inte orkar hålla igång allt.

Och visst har man redan mycket i Håcksvik. Förutom Siggeberg, bygdegården, minigolfen och fisket finns kanot- och cykeluthyrning.

Kanotleden är populär och det är betydligt fler som paddlar nu än för fem eller sex år sedan.

Torsten Stanko berättar att börjar man i Håcksvik, kan man komma ända till Kalvsjön.

– Det svänger ordentligt och är ett riktigt äventyr!

My Bengtsson Hansen tillhör den yngre generationen i gänget och bidrar gärna med mera nymodiga idéer.

– Paddle board, att stå upp och paddla på en bräda, är himla kul och det vore roligt att ha här, vi får jobba på det!

Fast det mäktar man nog inte med i år - men lunch i bygdegården kan det nog bli!

ANN-LOUISE KJELLNER

Eldsjälar runt kaffebordet i Siggebergs loppis sittande fr v Ann-Margret Larsson, Torsten Stanko, Kristina Bengtsson, My Bengtsson Hansen, Britt-Marie Stensson och Mikaela Larsson, stående Maria Andersson, Maria Gunnarsson och Susanne Elofsson. Den vackra servisen på bordet - ja, det är förstås till salu!

FOTO: VIAVINGA

My Bengtsson Hansen är glad över det nya kökets möjligheter. I bakgrunden mamma Kristina Bengtsson.

Lokalt producerad sylt, saft, marmelad och honung finns också.

> **Det svänger ordentligt och är ett riktigt äventyr**
>
> TORSTEN STANKO

Den pampiga bygdegården, där det i sommar grillas på lördagskvällarna.

Mikaela Larsson och Monika Söderberg har jobbat deltid med företagen Mikaelas fotvård respektive Morema sedan i höstas.

FOTO/ARKIV: KATARINA JOHANSSON

Ett halvår med nya företag

HÅCKSVIK I höstas startade medicinska fotterapeuten Mikaela Larsson och reflexologterapeuten Monika Söderberg varsitt företag. Och första halvåret har gått bra.

Att ha företag på en mindre ort som Håcksvik är inga problem. Det är de företagsamma tjejerna Mikaela Larsson och Monika Söderberg ett bevis på.

– Det fungerar jättebra i Håcksvik och jag har inga planer på att flytta härifrån, säger Monika Söderberg.

– Jag vill att det ska fungera och kommer kämpa för det. Det är bra att det finns sådana här saker även på mindre orter, säger Mikaela Larsson.

Båda två har sina mottagningar hemma i huset, Mikaela i ett rum i källaren och Monika har iordningställt ett rum i huset till behandlingsrum. Kunderna bor både inom och utanför kommungränsen.

– Detta är det bästa jag gjort, jag brinner för att förändra folks liv och få dem att må bättre, säger Monika.

– För mig är det också bland det roligaste jag gjort, det känns så bra, säger Mikaela.

De har båda sina företag vid sidan om varsin anställning. Mikaela jobbar inom vården och Monika på Moga fritid.

– Det tar nog några år att jobba upp en kundkrets så att det går att bara syssla med företaget men det vore ju drömmen, säger Mikaela.

En annan dröm de har är att någon dag skaffa en gemensam lokal i Håcksvik där båda två, och kanske ändå fler, småföretagare kan inrymmas.

– Vi får se vad framtiden utvisar, säger Monika.

Reflexologi är det internationella namnet för zonterapi.

– Jag hjälper kroppen att lösa blockeringar som finns så klienten får ett flöde i sin kropp. Det gör att kroppen lättare kan självläka sig, säger Monika Söderberg.

En medicinsk fotterapeut kan hjälpa både fötter med bekymmer och ge vanlig fotvård.

– Det är för alla, både yngre och äldre. Jag kan ge tips och råd för att mota Olle i grind så att man slipper problem med fötterna, säger Mikaela Larsson.

YLVA HIDENG

Susanne Elofsson, t h, hade den här dagen hjälp i röjningsarbetet av lillasyster Ida Emanuelsson. I bakgrunden syns en av de andra två stugorna. FOTO:VIAVINGA

Susanne - nybliven ägare till stugorna i Boderås

HÅCKSVIK De tre stugorna låg gömda och glömda, ända tills Susanne Elofsson av en händelse fick se annonsen att de var till salu. Till sommaren är två av dem till uthyrning.

När Trivselbygdens tidning gör ett nedslag, håller Susanne på och röjer bland grenar och ris, efter alla träd som avverkats. Med sig har hon lillasyster Ida Emanuelsson, vars man Peter också är delägare i stugorna.

Susanne slår ut med armen.

– Titta vilken utsikt mot sjön det blev när alla träden försvann!

Hon berättar om när hon i höstas fick veta att de tre stugorna, alldeles nära Håcksvik, var till salu.

– Jag hade inte ens en aning om att de fanns! De syntes ju inte från vägen, men jag åkte hit och kollade.

Efter kontakt med mäklaren fick hon veta att stugorna byggts av ett tyskt par i mitten på 90-talet, men sedan övergetts.

– Fast redan långt innan dess, i slutet på 30-talet, hade det funnits en tanke på en stugby och tre tomter styckades av. Ett projekt som aldrig blev av och marken köptes av det tyska paret, som byggde stugorna.

Vatten, avlopp och el finns i samtliga stugor, liksom båtplats i sjön och fiskerätt.

– Även möbler och husgeråd ingick. Det var i stort sett bara att vädra ut och flytta in, skrattar Susanne.

Fast riktigt så enkelt var det förstås inte. Stugorna har tagit en del stryk genom åren.

> **Jag hade inte ens en aning om att de fanns!**
> SUSANNE ELOFSSON

– Något tak behöver bytas ut och alla ska målas om.

Men det allra första var att få bort de stora träden och allt sly, som växte ända in på knutarna. Förutom de vackra ekarna. De står kvar.

Nu var Susanne och Peter inte de enda budgivarna.

– Vi satte ett tak på vad vi kunde tänka oss betala, men när det budet bjöds över frågade jag mäklaren om spekulanten var från trakten.

När svaret blev nej, tänkte Susanne och Peter att nog borde stugorna få höra till Håcksvik.

– Vi vill ju ha hit turister och då måste de också ha någonstans att bo, så vi gick lite längre i vårt bud och fick dem.

– Det är så lätt att vi som bor här, inte tänker på vad vi har, att det finns ett värde i att ta vara på de möjligheter vi har.

Till sommaren är tanken att två av stugorna ska hyras ut.

– Den tredje, den i sämst skick, behåller vi själva så länge. Dels för att vi ska kunna renovera den, men också för att jag ska lära känna området och kunna vägleda våra gäster om vad som finns i omgivningarna.

ANN-LOUISE KJELLNER

AJAB
0325-475 80 • www.ajabs.se

SIGGEBERG Loppis Turist info HÅCKSVIK
Sommaröppet - juni, juli & augusti!
Onsdagar 14.00-18.00
Lördagar 14.00-17.00
Söndagar 14.00-17.00
Eller ring och boka!
0705-422 542
Håcksvik, mer än du tror!
www.hacksvik.se

Välkommen till kyrkan i sommar
Mjöbäcks kyrka
är öppen 25 juni-15 juli 15.00-18.00.
Kl 18.00 avslutning med andakt.
2-15 juli serveras kaffe och te med hembakt.
Håcksviks kyrka
är öppen 16 juli-5 augusti 14.00-17.00.
Alla våra aktiviteter under sommaren hittar du på: www.svenskakyrkan.se/kind
Svenska kyrkan Varmt välkommen!
KINDAHOLMS-MJÖBÄCK HOLSLJUNGA FÖRSAMLING

Håcksviks Hembygdsförenings
SOMMARPROGRAM
KLOCKAREGÅRDEN
med de unika målningarna.
Guidade visn. söndagar 1/7–12/8 kl. 14.00 och 15.00
OCH
HÅCKSVIKS KYRKA
Visas söndagar 1/7-12/8 kl. 14.00-16.00
Öppet dagligen 16/7-5/8 kl. 14.00-17.00
Utställning: Maria Gunnarsson, svarvade träarbeten.
Övrig tid ring:
0325-521 95 • 0325-520 30
KVARNAGÅRDEN
Mellan Håcksvik och Hid.
Vattenhjul, såg, smedja m. m.
Bemannad 8/7, 22/7, 5/8 kl. 13.00-16.00
OLOFSBYGGET
Lågstuga nära bygdegården.
Kaffeservering söndagar 1/7-12/8 kl. 14.00-17.00

MOREMA
Reflexologi
Massage
0705-20 52 82
Monika Söderberg

Mikaelas Fotvård
Våra fötter skall bära oss genom hela livet och är värda lite extra omsorg
070 595 30 12 / 0325 53016
Mikaela Larsson
Dipl. med fotterapeut / USK

TRIVSELBYGDENS TIDNING 15 ÅR
www.trivselbygden.se

Byalagen i Trivselbygden är kommunens förlängning ut i samhället och för invånarnas talan när det kommer till samhällsfrågor. Samtidigt anordnas evenemang för byborna och ofta samarbetar de olika byalagen utanför byns gränser. Ett exempel på detta är tidningen du håller i din hand; ett samarbete som gynnar ortens invånare och skapar mervärde för turisterna.

Välkommen till

VACKER NATUR · RIKT BOENDE · FÖRENINGSLIV · SUNT FÖRETAG

HOLSLJUNGA BYALAG

I sköna Holsljunga pausar förbipasserande på vår fina rastplats vid sjön som dagligen städas av ideella krafter från byn. Här i byn arbetar föreningarna även tillsammans för att få behålla och utveckla de tillgångar vi har. Vi arbetar till exempel för skolans fortlevnad, att Näsetrundan är iordning för fritidsmotionärer, att det ska vara rent och fint runt om i byn och med en mängd med olika arrangemang under året. Exempelvis arrangeras det Loppis, Midsommarfirande, Traktorrally, Holsljungamarsch, Musikquiz och Tomtepromenad. Vid valborg delar vi ut utmärkelsen "Årets Frivilligarbetare". Två gånger per år ger vi ut vår fina tidning "Spegeln".

KONTAKT
Sixten Bengtsson
0325-334 78
sigge.bengtsson@home.se
www.holsljunga.se

ÄLVSEREDS BYALAG

Vi i Älvsereds byalag anordnar valborgsmässofirande med fyrverkeri, vårtal och brasa. Vi håller även i midsommarfirande vid bygdegården och veterandag vid Route 154. Vi driver Östdanmarks vandringsled.

KONTAKT
Karin Karlsson
070-591 53 87
karin.torpalund.gussbo
@netatonce.net

MJÖBÄCKS BYALAG

Mjöbäcks Byalag – något för alla åldrar. Vi arbetar för ett trivsamt Mjöbäck: Vi för en aktiv dialog med byinvånare och kommunen, Skötsel av den gamla dansbanan "Hagalund", Utger tidningen "MÖT - Mjöbäck Överlida Tillsammans" i samarbete med Överlida Byalag.

KONTAKT
Marie Mårtensson
070-622 81 87
marie.martensson1972
@gmail.com

ÖVERLIDA BYALAG

Vi arbetar för ett levande samhälle och en by i utveckling. Vår ambition är att skapa trivsel och gemenskap genom tex. ny lekplats, cykelfesten, underhållning av promenadstigar runt näset och julbelysning. Vi är en aktiv part i de samhällsfrågor som rör Överlida så som skola, omsorg, vägar och nybyggnationer. I samarbete med Mjöbäcks byalag ger vi ut vår tidning MÖT fyra gånger om året.

KONTAKT
Lina Efraimsson
070-337 46 83
info@overlida.nu
www.overlida.se

HÅCKSVIKS BYALAG

Håcksviks byalag arbetar för sammanhållning och trivsel genom: Familjefestligheter, utveckling av aktivitetspark i centrum, tidningen Håcksviks Allehanda, driver Siggebergs loppis som är i ständig utveckling, främjar samarbete mellan olika föreningar samt mycket mycket mer. Vi tror på en positiv utveckling av bygden. En utarbetad vision om framtiden ligger som grund för vår strävan.

KONTAKT
Håcksvik byalag
Tel: 0705-42 25 42
hacksviksbyalag@hotmail.com
www.hacksvik.se

EVENEMANGSK

MAJ »

SÖNDAGAR 27 MAJ– 12 AUGUSTI & LÖRDAGAR 7 JULI– 4 AUGUSTI

Mårdaklev Hembygdsgården och lanthandeln kl. 14:00-17:00. Öppet i hembygdsgård & lanthandel,lokala hantverk, godis och lotter.
Arr: Mårdaklevs Naturskyddsförening, Studiefrämjandet och Ekomuseum Nedre Ätradalen

SÖNDAG 6 MAJ

Mårdaklev Samling vid Hembygdsgården, Klev kl. 7.00. Gökotta i Mårdaklevs skogar medtag kaffekorg.
Arr: Mårdaklevs Naturskyddsförening, Studiefrämjandet och Ekomuseum Nedre Ätradalen

SÖNDAG 13 MAJ

Öxabäck Kyrkresa till Tjolöholms slott. Info Inga-Britt Håkansson 0320-59215.
Arr: Öxabäcks PRO

ONSDAG 23 MAJ

Mjöbäck Samling vid Monicanders Kvällsutflykt till Höge bro, Gunnarsjö.
Arr: Mjöbäcks Hembygdsförening

LÖRDAG 26 MAJ

Älvsered Ridhuset kl. 9.00. Dressyrtävling.
Arr: Ätrabygdens ridklubb

LÖRDAGEN 26 MAJ

Torestorp Svansjövallen kl. 14.00. Fotboll div 5 TÄFF-Sätila SK
Arr: Täff

LÖRDAG 26 MAJ

Öxabäck Församlingshemmet kl. 12.30. Lördagsmiddag, anmälan senast 22/5 till Sonia 070-257 34 42 eller Karin 070-514 25 46.
Arr: Öxabäcks Församling

SÖNDAG 27 MAJ

Mårdaklev Hembygdsgård och lanthandel kl. 14.00-17.00. Öppet i hembygdsgård, museum, lanthandel.
Arr: Mårdaklevs Naturskyddsförening, Studiefrämjandet och Ekomuseum Nedre Ätradalen

ONSDAG 30 MAJ

Öxabäck Brokvarn kl. 18.00. Slåtter vid Brokvarn.
Arr: Öxabäcks hembygdsförening

JUNI »

LÖRDAG 2 JUNI

Öxabäck Hagavallen kl. 14.00. Fotboll div 6 Öxabäcks IF-Björketorp.
Arr: ÖIF

LÖRDAG 2 JUNI

Holsljunga Stråvi dansbana kl. 18.00-01.00. Musikquiz, knytkalas och livemusik.
Arr: Holsljunga byalag

SÖNDAG 3 JUNI

Överlida Överlida kyrka kl. 18.00. Musik i sommarkväll med Anki med familj.
Arr: Mjöbäck/ Holsljunga församling

TISDAG 5 JUNI

Mjöbäck Hallevi kl. 19.00. Fotoll div 5 HBK-Limmareds IF.
Arr: HBK

LÖRDAG 9 JUNI

Älvsered Ridhuset kl. 10.00. Ponnykul.
Arr: Ätrabygdens ridklubb

SÖNDAG 10 JUNI

Östra Frölunda Östra Frölunda kyrka kl. 18.00. Musikgudstjänst Dorothea Lockman, Karin Fjellander.
Arr: Kindaholms församling

SÖNDAG 10 JUNI & SÖNDAG 17 JUNI

Överlida Överlida Industri och hantverksmuseum kl. 14.00-17.00. Utställning "Gamla burkar o roliga flaskor".
Arr: Överlida Hembygdsförening

MÅNDAG 11 JUNI

Älekulla Äbyvallen kl. 19.00. Fotboll division 5 TÄFF- Kinnahults IF.
Arr: TÄFF

LÖRDAG 16 JUNI & SÖNDAG 17 JUNI

Älvsered Ridhuset kl. 9.00. Hopptävlingar.
Arr: Ätrabygdens ridklubb

ONSDAG 20 JUNI

Öxabäck Hagavallen kl. 19.00. Fotboll div 6 Öxabäcks IF-Svenljunga IK.
Arr: ÖIF

TORSDAG 21 JUNI

Mjöbäck Mjöbäcks kyrka kl. 22.00. Musik i sommarnatten.
Arr: Mjöbäck/ Holsljunga församling

FREDAG 22 JUNI

Mårdaklev Hembygdsgården, Klev. Kl. 14.30. Dans kring midsommarstången.
Arr: Mårdaklevs Naturskyddsförening, Studiefrämjandet och Ekomuseum Nedre Ätradalen

FREDAG 22 JUNI

Öxabäck Träningsplanen kl. 15.00. Midsommarfirande.
Arr: Midsommarkommitén

FREDAG 22 JUNI

Holsljunga Högelycke hembygdsstuga kl. 10.00, klär vi stången, kl. 14.00 börjar firandet. Midsommarfirande: dans runt midsommarstång, levande musik, lotterier, kaffeservering.
Arr: Holsljunga hembygdsförening

FREDAG 22 JUNI

Älvsered Bygdegården kl. 13.00. Midsommarfirande med sill och potatis, efterföljande dans kring stången kl.15 vid Nabben.
Arr: IF Älvena och Älvsereds byalag

FREDAG 22 JUNI

Älekulla Hembygdsgården kl. 16.00. Midsommarfirande, tipspromenad, dans runt stången, lotterier m.m.
Arr: Älekulla Hembygdsförening

LÖRDAG 23 JUNI

Holsljunga Holsljunga camping. Midsommardagsrally med veteranfordon.
Arr: Kinds motorveteraner

LÖRDAG 23 JUNI

Kalv Stenstugan i kalv kl. 15.00. Friluftsgudstjänst fika serveras.
Arr: Kindaholms församling

SÖNDAG 24 JUNI

Holsljunga Predikostenen i Floghult. Friluftsgudstjänst medtag fikakorg.
Arr: Mjöbäck/ Holsljunga församling

SÖNDAG 24 JUNI

Håckvik Olofsbygget kl. 15.00 fika serveras. Friluftsgudstjänst.
Arr: Kindaholms församling

TISDAG 26 JUNI

Torestorp Svansjövallen kl. 19.00. Fotboll div 5 TÄFF-Hajoms IF
Arr: TÄFF

TISDAG 26 JUNI

Holsljunga Stråvi kl. 19.00. Fotboll div 5 HBK-Äspered IF.
Arr: HBK

LÖRDAG 30 JUNI

Mjöbäck Hallevi kl. 15.00. Fotboll div 5 HBK-Tvärred/Vegby.
Arr: HBK

JULI »

SÖNDAGAR I JULI

Överlida Överlida Industri och hantverksmuseum kl. 14.00-17.00. Utställning "Gamla burkar o roliga flaskor".
Arr: Överlida Hembygdsförening

SÖNDAG 1 JULI

Mjöbäck Tokabo. Friluftstjänst kl.15.00, medtag fikakorg.
Arr: Mjöbäck/ Holsljunga församling

MÅNDAG 2 JULI

Torestorp Svansjövallen kl. 19.00. Fotboll div 5 TÄFF-Limmared
Arr: TÄFF

MÅNDAG 2 JULI – SÖNDAG 15 JULI

Mjöbäck Mjöbäcks kyrka öppen från kl. 15.00 andakt kl.18.00. Vägkyrka - kaffesservering.
Arr: Mjöbäck/ Holsljunga församling

ONSDAG 4 JULI

Mjöbäck Tokabo hembygdsgård kl. 18.00-20.00. Sommarkafé med musikunderhållning.
Arr: Mjöbäcks hembygdsförening

TORSDAG 5 JULI

Öxabäck Hagavallen kl. 19.00. Fotboll div 6 Öxabäcks IF-Fritsla IF.
Arr: ÖIF

SÖNDAG 8 JULI

Mårdaklev Mårdaklevs kyrka kl. 18.00. Musikgudstjänst Marie och Tora Hyllstam.
Arr: Kindaholms församling

ONSDAG 11 JULI

Mjöbäck Tokabo hembygdsgård kl. 18.00-20.00. Sommarkafé med musikunderhållning.
Arr: Mjöbäcks hembygdsförening

MITTEN AV JULI

Holsljunga Högelycke hembygdsstuga kl. 15.00-17.00. Våffelcafé med musikunderhållning av Eva och Ingvar. Mer info kommer på hemsidan.
Arr: Holsljunga Hembygdsförening

SÖNDAG 15 JULI

Mjöbäck Mjöbäcks kyrka kl. 18.00. Musikgudstjänst Johan Hansson Liljeberg.
Arr: Mjöbäck/ Holsljunga församling

MÅNDAG 16 JULI– SÖNDAG 5 AUGUSTI

Håcksvik Håcksviks kyrka öppen från kl. 14.00-1700. Vägkyrka.
Arr: Kindaholms församling

ONSDAG 18 JULI

Öxabäck Servicehuset kl. 15.00. Våffelcafé.
Arr: Öxabäck PRO

ONSDAG 18 JULI

Mjöbäck Tokabo hembygdsgård kl. 18.00-20.00. Sommarkafé med musikunderhållning.
Arr: Mjöbäcks hembygdsförening

SÖNDAG 22 JULI

Mårdaklev Hembygdsgården, Klev. kl. 15:00. Friluftsgudstjänst med efterföljande kaffe.
Arr: Mårdaklevs Naturskyddsförening i samarbete med Kindaholms församling

SÖNDAG 22 JULI

Mårdaklev Klevs hembygdsgård

Trivselbygden!

GANDE · KOMMUNIKATIONER · ÅRLIGA ARRANGEMANG

KALVS BYALAG

Byalaget verkar för sysselsättning och utveckling för boende i Kalv. Viktigt för sammanhållningen och det starka föreningslivet i Kalv är byabladet Kalvbladet som drivs ideellt av en undersektion av byalaget. Vi är engagerade i den årliga återkommande Kalvfestivalen för nutida konstmusik, i år 10-12 augusti. Backa Loge ligger oss varmt om hjärtat. Kontakter med kommuntjänstemän och politiker är viktigt för Byalaget. Vi försöker hälsa nyinflyttade välkomna, samt hålla koll på små och stora problem för Kalv.

KONTAKT
Johan Samuelsson
073-068 31 33

MÅRDAKLEVS BYALAG

Mårdaklevs byalag jobbar för en levande landsbygd och byns framtid! Vid olika tillfällen försöker vi samla byn till festligheter och aktiviteter för att öka gemenskapen mellan byborna – gamla som unga! Byalaget är ett språkrör som bevakar byns olika intressen och stöttar föreningar.

KONTAKT
Elin Andersson
0702-69 36 83
mardaklevsbyalag@gmail.com

ÖSTRA FRÖLUNDAS BYALAG

Vi arbetar för trivsel, boende och gemenskap i Östra Frölunda. För att främja gemenskap och trivsel anordnar vi diverse aktiviteter så som midsommarfirande, cykelfest, grillkväll, motordag och glöggpromenad.

KONTAKT
Per Bergkvist
070-538 56 98
per.bergkvist@netatonce.net

ÄLEKULLA BYALAG

Älekulla byalag har 2018 gått samman med Älekulla bygdegårdsförening. Vi arbetar därför även med att tillhandahålla en samlingslokal. Som tidigare år är vår målsättning att verka för att Älekulla skall vara en bra plats att bo och verka på. Viktiga frågor är vägar, byggnationer och motionsspår. Vi anordnar i egen regi bl.a. After Works och byfest. Aktiviteter i Älekulla: Skållareds martan april och oktober, Valborgsmässofirande, gökotta, midsommarfirande, rotekamp sista lördagen i augusti, tomtepromenad.

KONTAKT
Lars-Håkan Hansson
070-336 98 06
larshakan63@hotmail.com
www.alekulla.se

ÖXABÄCKS BYGDELAG

- Öxabäcks bygdelag firar 20-årsjubileum i år. Jubileumsfest är planerad till sensommaren.
- Genom vårt mångåriga arbete kommer hastighetsnedsättning att genomföras genom byn i år.
- Vår gemensamma byalagssamverkan inom Frisk Sjukvård fortsätter. Vårt arbete inom ramen Landsbygdsutveckling har resulterat i att Västra Götalands-regionen numera har en "Checklista för landsbygdsperspektivet" för kriterigenomgång, detta innan eventuella neddragningar genomförs på landsbygden.
- Infrastrukturfrågor. (Vägar, VA - både enskilda och offentliga, Vattenskyddsområde m.m)
- Aktiva i det förebyggande arbetet med att påverka hur offentliga beslut slår mot enskilda, mindre orter och landsbygd, samt bevakning av frågor som påverkar våra orter, t.ex. skolfrågan.
- Bedriver opinionsarbete för att få makthavare och andra att förstå mindre orter och landsbygdens stora värden.
- Skötselfrämjande åtgärder genomförs årligen t.ex. städning/röjning av kommunal badplats.

KONTAKT
Ing-Britt Helgesson
0702-94 61 70

ALENDERN 2018

kl. 15.00. Friluftsgudstjänst fika serveras.
Arr: Kindaholm församling

ONSDAG 25 JULI
Mjöbäck Tokabo hembygdsgård kl. 18.00-20.00. Sommarkafé med musikunderhållning.
Arr: Mjöbäcks hembygdsförening

LÖRDAG 28 JULI
Älekulla Älekulla byfest.
Arr: Älekulla bygdegårdsförening-Byalag

SÖNDAG 29 JULI
Kalv Kalvs kyrka kl. 18.00. Musikgudstjänst Linda och Anders Aljered.
Arr: Kindaholms församling

AUGUSTI »

FREDAG 3 AUGUSTI
Holsljunga Kajsas loge kl. 11.00-17.00. Lapptäcksutställning och kaffeservering.
Arr: Knallekviltarna

LÖRDAG 4 AUGUSTI
Öxabäck Hagavallen start kl. 9.30 Fotbollsturnering.
Arr: Mjöbäcks Sparbank

LÖRDAG 4 AUGUSTI–SÖNDAG 5 AUGUSTI
Holsljunga Kajsas loge kl. 11.00-17.00. Lapptäcksutställning och kaffeservering.
Arr: Knallekviltarna

SÖNDAG 5 AUGUSTI
Holsljunga Gräne Gruva - hela dagen. EKO museets dag invigning av vandringsled, musik m.m.
Arr: Holsljunga hembygdsförening

SÖNDAG 5 AUGUSTI
Mjöbäck Mjöbäcks kyrka kl. 18.00 Sommarens önskepsalmer Annchristin Aronsson och Ann Fagerlund.
Arr: Mjöbäck/ Holsljunga församling

SÖNDAGAR 5 AUGUSTI–19 AUGUSTI
Överlida Överlida Industri och hantverksmuseum kl. 14.00-17.00. Utställning "Gamla burkar o roliga flaskor".
Arr: Överlida Hembygdsförening

TORSDAG 9 AUGUSTI
Torestorp Svansjövallen kl. 19.00. Fotboll div 5 TÄFF-Tvärred/ Vegby FC.
Arr: TÄFF

TORSDAG 9 AUGUSTI
Öxabäck Brokvarn kl. 16.00. "Medlemsträff", tipspromenad, korvgrillning och lotteri.
Arr: Öxabäcks PRO

LÖRDAG 11 AUGUSTI
Öxabäck Långås kl. 9.00 vi bjuder på fika och soppa. Slåttergille, medtag lie och räfsa.
Arr: Öxabäcks Hembygdsförening

ONSDAG 15 AUGUSTI
Överlida plats och tid kommer. "Byavandring".
Arr: ÖIK/ Överlida byalag

FREDAG 17 AUGUSTI
Öxabäck Hagavallen kl. 18.45. Fotboll div 6 Öxabäcks IF-Lockryd/ Sexdrega.
Arr: ÖIF

LÖRDAG 18 AUGUSTI
Öxabäck Öxabäcksloppet, upplysningar Thomas Abrahamsson 070-337 80 15.
Arr: Öxabäck VIK

LÖRDAG 18 AUGUSTI
Holsljunga Stråvi. Holsljungamarschen anmälan 7/8.
Arr: Holsljunga IF

LÖRDAG 18 AUGUSTI–SÖNDAG 19 AUGUSTI
Älvsered Ridhuset. Hopptävlingar.
Arr: Ätrabygdens ridskola

SÖNDAG 19 AUGUSTI
Mårdaklev Mårdaklevs kyrka kl. 18.00. Musik i sommarkvällen.
Arr: Kindaholms församling

ONSDAG 22 AUGUSTI
Öxabäck Brokvarn kl. 18.00. Slåtter vid Brokvarn – vi bjuder på fika.
Arr: Öxabäcks Hembygdsförening

FREDAG 24 AUGUSTI
Mjöbäck Hallevi kl. 18.30. Fotboll div 5 HBK-TÄFF.
Arr: HBK

FREDAG 24 AUGUSTI
Överlida Överlida Industri och Hantverksmuseum kl. 18.00. Grillfest med Allsång.
Arr: Överlida Hembygdsförening

LÖRDAG 25 AUGUSTI
Älekulla Motionsspåret från kl. 12.00. Rotekampen.
Arr: Rotekampskommitén

SÖNDAG 26 AUGUSTI
Holsljunga Sjögården kl. 15.00. Torpvandring , vi tittar på torp, tjärdal och en kolerakyrkogård.
Arr: Holsljunga hembygdsförening

SÖNDAG 26 AUGUSTI
Älekulla Lundens Trädgård kl. 14.00-17.00. Visning av Dahlior, kaffeservering.
Arr: Lundens Trädgård

SÖNDAG 26 AUGUSTI
Holsljunga Holsljunga kyrka kl. 18.00. Musikgudstjänst Cecilia från Gnosjö.
Arr: Mjäbäck/ Holsljunga församling

SEPTEMBER »

LÖRDAG 1 SEPTEMBER
Älekulla Äbyvallen kl. 14.00. Fotboll div 5 TÄFF-Hössna/Timmele
Arr: TÄFF

LÖRDAG 1 SEPTEMBER
Östra Frölunda Veterandag.
Arr: Kinds motorveteraner

SÖNDAG 2 SEPTEMBER
Älekulla Lundens Trädgård kl. 14.00-17.00. Visning av Dahlior, kaffeservering.
Arr: Lundens Trädgård

FREDAG 7 SEPTEMBER
Öxabäck Hagavallen kl. 19.00. Fotboll div 6 Öxabäck IF - Viskafors IF.
Arr: ÖIF

SÖNDAG 9 SEPTEMBER
Holsljunga Stråvi kl. 15.00. Fotboll div 5 HBK-Hössna/ Timmele
Arr: HBK

FREDAG 14 SEPTEMBER-SÖNDAG 16 SEPTEMBER
Kindaholm Kindaholmsdagarna.
Arr: Föreningarna i Kindaholm

SÖNDAG 16 SEPTEMBER
Torestorp Svansjövallen kl. 14.00. Fotboll div 5 TÄFF-Äspereds IF
Arr: TÄFF

FREDAG 21 SEPTEMBER
Öxabäck Hagavallen kl. 19.00. Fotboll div 6 Öxabäcks IF-Somali FF
Arr: ÖIF

LÖRDAG 22 SEPTEMBER
Överlida Plats och tid kommer senare. "Byavandring"
Arr: ÖIK / Överlida byalag

SÖNDAG 23 SEPTEMBER
Mjöbäck Hallevi kl.14.00. Fotboll div 5 HBK-Dalsjöfors Goif
Arr: HBK

SÖNDAG 23 SEPTEMBER
Öxabäck Brokvarn kl. 14.00. "Höst " Tipspromenad, korvgrillning.
Arr: Öxabäcks hembygdsförening

FREDAG 28 SEPTEMBER
Öxabäck Bygdegården kl. 18.00. Musikkväll, allsång med Ruben och Marianne.
Arr: Öxabäcks PRO

LÖRDAG 29 SEPTEMBER
Älekulla Äbyvallen kl. 14.00. Fotboll div 5 TÄFF-Mariedal.
Arr: TÄFF

LÖRDAG 29 SEPTEMBER
Holsljunga Höstmarknad kl. 10-13. Höstmarknad när- och lokalproducerat, hantverk, etc.
Arr: Holsljunga Byalag

OKTOBER »

ONSDAG 3 OKTOBER
Mjöbäck Tokabo hembygdsgård kl. 18.30. Viltbuffé. Anmälan till 070-637 04 89 senast 28/9.
Arr: Mjöbäcks hembygdsförening

SÖNDAG 7 OKTOBER
Öxabäck Hagavallen kl. 15.00. Fotboll div 6 Öxabäcks IF-Rävlanda AIS.
Arr: ÖIF

FREDAG 12 OKTOBER
Mjöbäck Mjöbäcksgården kl. 18.30. Världens bästa Allan. KG Malm och Lucas Stark sjunger Allan Edwall.
Arr: Mjöbäcks byalag

LÖRDAG 20 OKTOBER
Älekulla Skållareds "marten".
Arr: Älekulla IF och Älekulla Skytteförening

NOVEMBER »

MÅNDAG 5 NOVEMBER
Öxabäck Servicehuset kl. 17.00 Höstmöte.
Arr: Öxabäcks PRO

DECEMBER »

SÖNDAG 2 DECEMBER
Älekulla Älekulla Tomtepromenad.
Arr:Älekulla Bygdegårdsförening-byalag

SÖNDAG 2 DECEMBER
Mårdaklev Hembygdsgården, lanthandel och gästgiveriets lokaler kl. 11.00-16.00. Julmarknad i unik miljö.
Arr: MNF, Klevs gästgiveri, Studiefrämjandet och Ekomuseum Nedre Ätradalen

LÖRDAG 8 DECEMBER
Holsljunga Campingen kl. 14.00-16.00. Tomtepromenad på det vackra Näset i Holsljunga .
Arr: Holsljunga hembygdsförening mm

SÖNDAG 16 DECEMBER
Öxabäck Långås start kl. 10.00-11.00. Jul på Långås, tipspromenad.
Arr: Öxabäcks hembygdsförening

KALV Kalvs familjecamping lockar alltflera besökare och förra sommaren öppnade ägarna, Britt-Marie och Tommy Stensson, också ett café alldeles vid infarten till campingen.

Café Solvik ett uppskattat tillskott

Det nya caféet ligger alldeles utmed genomfarten i Kalvs samhälle, vid infarten till campingen och badplatsen. Egentligen är kanske ”nyöppnade” caféet mera korrekt. Det har funnits ett café och kiosk här tidigare också, men det är många år sedan och i annan regi.

TANKEN FUNNITS EN TID

– Vi tyckte det saknades en plats att bara stanna till på för en fika, men också för våra campinggäster, säger Britt-Marie och berättar att hon ganska länge haft tanken på ett café. Men det var först när den tidigare caféfastigheten blev till salu, som bitarna föll på plats.

– Sedan, fortsätter Britt-Marie, är det väldigt roligt att kunna erbjuda sommarjobb till ungdomarna här i byn. Jobbet i caféet ställer en del krav, men är ändå inte för kvalificerat, precis lagom tror jag.

Våfflor, kulglass med tillbehör, smörgåsar och kakor ingår i sortimentet. Men Britt-Marie har lite funderingar på frukostpaket också.

– Både för campinggäster och andra. Vi har många cyklister, kanotister och vandrare som passerar här och kanske skulle de uppskatta att kunna stanna till och koppla av med en färdig frukost.

GYNNAR DET NÄRA

Varorna, både till caféet och campingen, köps i möjligaste mån från den lokala livsmedelsbutiken.

– Vi är måna om vår affär och konkurrerar inte med varandra. Det är ju den enda butiken vi har i hela Kindaholm.

Hög kvalitet och lokalproducerat är ledord i hela verksamheten. I caféet såväl som campingen.

> **Vi är måna om vår affär och konkurrerar inte.**
> BRITT-MARIE STENSSON

– Vi köper så mycket det går från lokala producenter och berättar om dem för våra kunder.

Ibland finns också en del till försäljning. Caféets älgmuggar med fat blev en sådan rolig sak förra sommaren.

– De kommer från Ulfshed någon mil bort och blev så populära att vi fick köpa nytt flera gånger under säsongen. En del gäster åkte själva till Ulfshed, men de som inte hade möjlighet, köpte gärna av det vi hade, skrattar Britt-Marie.

BRÅTTOM INFÖR STARTEN

Den sena våren har gjort att det blivit bråda dagar för att få allt klart inför säsongen.

– Vi hade så högt vattenstånd i mars att vi fick palla upp några av stugorna och det blev ju en hel del extra jobb, när vattnet drog sig undan.

Ett annat lite vanskligt jobb är när campingflotten ska sjösättas.

– Då handlar det om centimetrar att få ner den till sjön och det är knappt jag vågar titta! säger Britt-Marie och ryser. Men den är populär och är mycket uthyrd.

Något som för övrigt gäller både för de landfasta stugorna och campingplatserna. Och hur märkligt det än kan låta har paret Stensson många stamgäster från västkusten.

– Ja, från Falkenberg, Varberg och Halmstad och även Skåne. De tycker det är blir för mycket folk vid kusten och uppskattar lugnet här.

Och precis som tidigare år arrangeras Gäddhugget första lördagen i juni, följt av Gösfestivalen i tre dagar i mitten av augusti.

– Då har vi också tipspromenad, grillknytis och musikunderhållning. En festival i all enkelhet, men mycket uppskattad, ler Tommy som själv också tycker att det är en av sommarens riktiga höjdpunkter.

ANN-LOUISE KJELLNER

Tommy och Britt-Marie Stensson i caféet som de öppnade förra sommaren, i anslutning till sin familjecamping. FOTO: VIAVINGA

Campingområdet, med både stugor och campingplatser, är en grönskande idyll.

Inredningen är lantlig och familjär.

Keramikmuggarna med älgmotiv från närliggande Ulfshed, är mycket omtyckta.

Wästgöta Plast AB
Kalv
Vi tillverkar:
Påsar, slang, säckar och folie i polyeten
0325-511 42
wastgota-plast@wastgota-plast.se
www.wastgota-plast.com

Bergsprängning
Bergborrning
Grävmaskinsarbeten
Kalvsjöholmsbolaget AB
Kalv • 0325-511 55

HANDLAR'N
KALV
Öppet alla dagar 9-20, Kyrkbyn, 073-697 50 90

Naturligt smakar bäst, tycker vi på Joarsbo
www.joarsbo.com
JOARSBO Naturprodukter HB
Gårdsbutik · 0325-540 64 · www.joarsbo.com

Kalvfestivalen fortsätter att växa

KALV I fjorton år har den andra helgen i augusti vikts åt nyskapande musik i Kalv. Den 10–12 augusti kommer den femtonde upplagan av festivalen, som satt det lilla samhället Kalv på världskartan.

I år fylls byn med aktiviteter i ännu större mått än vanligt.

Under veckan kommer nämligen en kompositionskurs för tonsättare, som vill utveckla sin konst, att hållas.

Två internationellt erkända lärare, Pierluigi Billone från Italien och svenske Per Mårtensson, har lockat tonsättare från hela världen att ansöka.

– Bland de antagna finns deltagare från Kina, Australien, Frankrike, Italien Lettland, Tyskland och Storbritannien och musiken som skapas kommer naturligtvis att framföras under festivalen, berättar Max Käck som är festivalchef nästan ända sedan starten.

> **Musiken som skapas kommer naturligtvis att framföras under festivalen**
>
> MAX KÄCK

Under festivalen kommer flera nyskrivna verk att framföras. Ett sådant, som Kalvborna särskilt ser fram emot, är det som festivalföreningens ordförande Martin Lindman fått som belöning för sitt engagemang.

– Det blir ett verk som speglar hans musikaliska intressen, och kommer att framföras av en ensemble tillsammans med kör med lokala sångare. Tonsättare är Lisa Streich.

Kalvfestivalen har alltid varit mån om kontakten med publiken och även i år kommer det att finnas flera tillfällen att samtala om musik och diskutera det hörda med musiker och kompositörer.

– Med sin internationella profil har festivalen också i alla år vårdat kontakten med den stora världen. I år kan man till exempel få höra en specialist på traditionell koreansk slagverksmusik spela, en slags musik som sällan hörs i Sverige.

Den svenska tonsättarföreningen, Fst, fyller 100 år i år, vilket festivalen firar med en särskild konsert med nya verk av svenska tonsättare.

Musik framförd på en flotte, där tonerna får färdas fritt över vattnet, är en sällsam upplevelse.
FOTO: MAX KÄCK

– Gitarrduon Gothenburg combo har valt ut tio tonsättare som de vill spela musik av. Dessa kommer att klinga i Kalv, men också på en turné i Sjuhäradsbygden.

Det blir alltså, precis som vanligt, mycket nytt och ohört, mycket samvaro kring musiken och många minnesvärda upplevelser av såväl natur som kultur under årets Kalvfestival.

ANN-LOUISE KJELLNER

Martin Lindmans beställningsverk uruppförs under Kalvfestivalen

KALV År 2015 fick Föreningen Kalvfestivalens ordförande, Martin Lindman, det hedrande priset Musikens möjliggörare. Priset delas ut av Föreningen Sveriges tonsättare och utgörs av ett beställningsverk. Nu är verket klart.

Det är naturligtvis med extra stor spänning, som Martin Lindman ser fram emot årets Kalvfestival och uruppförandet av det verk som skapats efter hans intentioner och till festivalens och hans ära.

> **Vi vill lyfta pilgrimstemat**
>
> MARTIN LINDMAN

Tonsättare är Lisa Streich, har du valt henne själv?

– Nej, det har Kalvfestivalens programråd gjort.

Vilka ledord har du givit henne?

– Vi vill lyfta fram pilgrimstemat, ett inslag under festivalen som jag drivit sedan starten.

Hur har ni samarbetat längs vägen?

– Lisa har varit här och lärt känna miljön, annars har hon haft fria händer i sitt skapande. Det är hennes verk, men tillägnat Kalvfestivalen och mig.

Har ni haft någon inspirationskälla?

– Vi har utgått från en gammal pilgrimshymn, Maria durch ein Dornwald ging, och stycket kommer att framföras av en violin och en gitarr samt en fyrstämmig kör, där även några lokala sångare deltar, däribland jag själv.

Även om du inte hört verket i sin helhet ännu, kan du säga något om det?

– Nej, det finns ju inte inspelat och vi i kören har just börjat öva, men det är finstämt skulle jag säga och det innehåller kvartstoner, vilket är ovanligt och något vi får öva en del på. Jag tror det blir meditativt, vilket också är tanken med pilgrimsvandringen och självklart är det väldigt spännande att få vara med om detta.

När kommer stycket att framföras?

– Söndagen den 12 augusti klockan 12 i Kalvs kyrka.

ANN-LOUISE KJELLNER

FOTO: ARKIV/VIAVINGA

SOMMAR OCH BAD I KALV

KALV Badplatsen i Kalv är en av många fina badplatser i Trivselbygden. Den ligger precis vid campingen och brukar vara välbesökt.

Efter en lång och kall vinter hoppas vi nu att tillfällena till bad ska bli många denna sommar!

FOTO: ARKIV/VIAVINGA

TRIVSEL BYGDEN

TRIVSELBYGDEN

HUR SER **DIN TRIVSELBYGD** UT?
#TRIVSELBYGDEN

KALVS SKOLHUS
vandrarhem • kursgård
info@kalvsskolhus.se • www.kalvsskolhus.se

Som en riktig trollskog

Guidad vandring i reservatet

MÅRDAKLEV I augusti planeras en guidad vandring i naturreservatet. En av guiderna är Aina Nilsson, före detta mångårig ordförande i Naturskyddsföreningen.

Deltagarna får vandra i en ganska unik natur, med bland annat mycket ekskog, berättar Aina.

–Förr fanns inom området också en stor och bra gård. Nu finns inga hus kvar, men man ser var markerna har funnits, det blir som terasser och med massor av odlingsrösen.

Hamlade askar och lindar påminner om traditionen med lövtäkt och mossor och lavar ger intrycket av en riktig trollskog.

Klev är också ett gammalt gränsområde, med en intressant krigshistoria och även under andra världskriget fanns här spaningstorn, som bemannades av flyglottorna.

– Tornet revs för länge sedan, eftersom det var murket och utgjorde en fara, men plintarna finns kvar.

Aina berättar också att växtligheten i naturreservatet är tämligen unik och ger hem åt många sällsynta arter.

ANN-LOUISE KJELLNER

Välkommen till Klev
Mårdaklevs Hembygdsgård
Försäljning i gammaldags lanthandel,
Lokala hantverk,
Kvalitetsgodis och Vandringsstigar
Öppettider:
Sön 27/5-12/8 kl. 14-17
Lör 7/7-4/8 kl. 14-17
Övrig tid tel: 070-56 89 930
Mårdaklevs Naturskyddsförening

FRISÖREN FÖR HELA FAMILJEN
Mårdaklevs klipp- & hälsostuga
Drop-in tisdagar & torsdagar
mellan kl 10-14
Öv. tid: 0325-509 10/0706-50 04 50
www.lifeandbody.se

Framkomligheten förbättras i naturreservatet

MÅRDAKLEV Naturreservatet i Klev är 30 hektar stort och sköts av Västkuststiftelsen på uppdrag av Länsstyrelsen. Förra året byggdes en ny trappa upp till utsiktsplatsen och i år fortsätter arbetet med att göra området än mera tillgängligt.

Kjell Börjesson, Västkuststiftelsen, berättar om arbetet för Jenny Magnusson, ordförande i Naturskyddsföreningen. FOTO: VIAVINGA

Kjell Börjesson arbetar åt stiftelsen och var ledare för det omfattande trapparbetet, som genomfördes med hjälp av byalaget.

–Ja, det var ett digert arbete, men den gamla trappan var i så dåligt skick att det var nödvändigt. I år kommer vi att göra en stig på dikeskanten fram till trappan, så besökarna slipper gå på vägen och vi hoppas den ska bli klar innan semestertiden.

Dessutom ska stigarna i naturreservatet märkas upp, rensas och röjas.

–Och vi kommer också att hugga ut lite mera för utsikten.

I naturreservatet finns två stigar och det planeras för ytterligare en. Den längsta rundan är mellan två och tre kilometer, den andra betydligt kortare.

– Men den kortare är mycket uppförsbacke, säger Kjell.

Via båda kommer man till utsikten, men att klättra i trappan utmed bergväggen är en speciell upplevelse och då kan man ta någon av stigarna tillbaka för att komma ner vid hembygdsstugan från 1700-talets början och den gamla lanthandeln.

Båda dessa är öppna söndagar från och med mors dag, samt lördagar under semesterveckorna. I lanthandeln säljs bland annat karameller i strut och hantverk från lokala hantverkare.

Naturstigen är naturligtvis alltid öppen.

ANN-LOUISE KJELLNER

MÅRDAKLEV Ätrans dalgång har varit en färdväg sedan århundraden och gästgiveriet i Klev har anor från 1600-talet. Den äldsta byggnaden idag är är daterad till 1750 och mangårdsbyggnaden uppfördes 1836. Nu satsar Stifelsen Klevs gästgiveri för framtiden och upprustningen startar i köket.

Gästgiveriet rustas för framtiden

Samuel Johansson och Ute Born går nu in på sitt femte år som krögare i Klev. Själva fastigheten ägs av Stiftelsen Klevs gästgiveri.

Anrika Klevs gästgiveri rustas både för sommar och för framtiden, fr v Bernt Andersson, ordförande i Stiftelsen Klevs gästgiveri, krögarparet Ute Born och Samuel Johansson, samt Jenny Magnusson och Lennart Eriksson, båda styrelseledamöter i stiftelsen. FOTO: VIAVINGA

ARBETET HAR GETT RESULTAT

Under flera år led gästgiveriet av täta krögarbyten med dålig lönsamhet som följd.

Tråkigt, tycker Ute och Samuel, som båda ser en stor potential i verksamheten.

– Fast det är tufft att bygga upp ett gott renommé igen, säger Ute.

Men efter fyra års idogt arbete och en stiftelsestyrelse som är med på noterna, känner de att de är på rätt väg.

– Under de tuffa åren blev förstås även underhållet ganska eftersatt, säger Bernt Andersson, ordförande i stiftelsen och berättar att huvudbyggnaderna är byggnadsminnesmärkta och skyddade från ovarsam renovering även i framtiden.

– Nu har vi lagt upp en femårsplan och börjar i köket, som inte renoverats sedan 80-talet.

INVESTERAR FÖR FRAMTIDEN

Golv och väggar görs om. Köksskåp, inklusive trästommar, byts ut liksom delar av utrustningen. Som nästa steg kommer verandan att grundförstärkas och en del virke att bytas ut.

– Ett tak på en av byggnaderna behöver också en del kärlek, så kanske kommer det att finnas en del byggnadsställningar här i sommar, men vi hoppas att de inte ska störa, utan visa att verksamheten satsar framåt, säger Bernt.

JOBBAR MED HELA OMRÅDET

Jenny Magnusson, tillhör en av de många unga familjer som återvänt till Mårdaklev och hon har snabbt blivit en ideell kraft att räkna med. Förra året tog hon över ordförandeposten i Naturskyddsföreningen, som har ett starkt fäste på orten och driver den intilliggande hembygdsgården och den anrika lanthandeln, samtidigt som hon är en av styrelseledamöterna i stiftelsen.

– Vår strävan är att få hela området att hänga ihop, gästgiveriet, hembygdsgården och naturreservatet. Här är otroligt fint med en vacker och sevärd omgivning.

Bernt nickar och håller med.

– Att så många av byggnaderna finns kvar och ligger så samlat är unikt i dessa trakter och det känns väldigt roligt att jobba i en styrelse som är så engagerad och villig att jobba för framtiden.

UNGA KRAFTER TAR VID

Ute och Samuel märker också en stor skillnad, både i styrelsen och att många unga flyttat till orten.

– Vi jobbar mera tillsammans med Naturskyddsföreningen och också med skolan, nu hänger allt ihop här i byn och vi stöttar varandra.

Ett sådant exempel var när skolbarnen hade poängpromenad och åt glass vid gästgiveriet.

Lennart Eriksson är ännu en av styrelseledamöterna. Han minns särskilt ett möte för några år sedan.

– Vid den tiden lades mycket ner här i byn och invånarna resignerade. Det blir lätt så när överheten är så stark och man inte har något att sätta emot. Men då hade unga krafter kommit och det blev en nytändning som har fortsatt växa.

Bernt passar på att skjuta in att Mjöbäcks sparbank har varit till stor hjälp och stöttning.

– De betyder mycket för oss här i Trivselbygden.

NÄRPRODUCERAT OCH HEMGJORT

Även om det i skrivande stund verkar vara en bit kvar tills våren slår ut i full grönska, är Ute och Samuel i full färd med att planera sommaren. Ute, som är den som mest huserar i köket, ser fram emot den nya vattengrillen.

– Den ger samma smak som en kolgrill, men är betydligt mera hälsosam, säger hon och berättar att den omtalade Klev-burgaren görs på högrev, som grovmals av dem själva.

– Att färsen är grovmald gör att den får en helt annan smak. Över huvud taget har vi så mycket lokala råvaror som möjligt, även blåbären och hallonen plockas här.

Från och med midsommar öppnar de även sommarcaféet i den gamla tull- och utskänkningslokalen från 1750-talet.

> **Nu har vi lagt upp en femårsplan**
> BERNT ANDERSSON

Ute är också glad för alla de andra matställena och caféerna som finns i närområdet.

– Som Kalvs camping, Ulfshed, Påarps gård och Mandys. Vi rekommenderar varandra och besökarna kanske hyr kanot i Kalv på dagen och äter här på kvällen. Sedan har vi förstås de många bokningarna för privata tillställningar som är en av hörnstenarna i verksamheten.

Stiftelsen och krögarparet ser alltså framåt med gott mod och jobbar för att öka utbudet ytterligare. Ett sådant initiativ som slog väldigt väl ut var förra årets julmarknad, på initiativ av Naturskyddsföreningen i samarbete med krögarna och som får sin uppföljare i år.

ANN-LOUISE KJELLNER

Klevs gästgiveri har anor tillbaka till 1600-talet och dagens gästgiveri uppfördes i mitten av 1800-talet. FOTO: PRIVAT

Med sitt läge i forna tiders gränsland mellan Danmark och Sverige har Klevs gästgiveri en spännande historia.

Sommarcaféet i gamla tull- och utskänkningslokalen, där till och med de nedfällbara fönsterluckorna finns kvar.

Gästgiveriet har fyra rum för övernattning, alla med olika temainredning.

SE EL
070-687 26 38

MÅRDAKLEVS ÅKERI AB
070-671 62 24

ALENÄS
Skylt & Lack
Digitaltryck • Skärning • Fräsning
0325-766 80
www.alenas-skylt.se

Samverkan till gagn för alla

ÖSTRA FRÖLUNDA Bygdegårdar och medborgarhus i små orter stretar ofta i motvind, men i Östra Frölunda har man hittat en unik hyresgäst att samarbeta med. En lösning som är till fördel för båda parter.

Pelle Nyhage driver musikföretaget Super Puma records tillsammans med artisten Daniel Norgren och hans fru Petra. Studion finns i medborgarhusets lokaler.

En perfekt lösning, tycker Pelle.

– Jag ringer Marita och frågor om stora salen är ledig. Att ha en studio i anslutning till en så stor sal är unikt, det finns inte ens i storstäderna, säger Pelle.

– Vi är snälla mot varandra och hjälps åt, konstaterar Marita, som heter Fredman i efternamn och är kassör i bygdegårdsföreningen.

Att ha Pelle som hyresgäst innebär att det är liv i lokalen, menar bygdegårdsföreningens vice ordförande Stefan Johansson.

– Det betyder mycket för ett hus och Pelle ordnar också evenemang, som gör att lokalen används mera.

Ibland är det faktiskt utsålt hus.

Som när Daniel och hans musiker står på scenen. Eller som i våras, när 175 personer samlades för att lyssna till de mongoliska strupsångarna i Huun-Huur-Tu, som gjorde sitt enda framträdande i Sverige just i Östra Frölunda.

– Jag har sett dem förut och när jag såg att de efter framträdandet i Köpenhamn hade en dag ledigt innan de skulle till Dublin, lyckades jag få dem att mellanlanda här, ler Pelle.

Bygdegårdens ordförande, Sten-Åke Johansson, var mycket nöjd med den kvällen.

– Bygdegårdar brukar ju ha lokala artister och lokal publik, men här hade vi artister från Mongoliet och en publik där många rest tio mil och några till och med 40 mil för att komma. Det är inte så lätt att hitta publikdragande evenemang, men Pelle har ju sina fingrar på helt annat håll och det är vi mycket glada för.

Men även i det mera vardagliga hjälps man åt. Som när man häromåret fick en donation till en ny ljudanläggning. Då var Pelle en klippa.

– Det är en fantastisk anläggning, som jag naturligtvis också har nytta av, säger Pelle.

– Och vi av Pelle när vi har våra evenemang, eftersom han kan den bäst, kontrar Sten-Åke och lägger till:

– Att få en sådan kille att stanna kvar i byn och ha sin verksamhet här, betyder väldigt mycket för hela samhället.

Pelle ler och svarar:

– För mig är en ovärderlig och obegränsad glädje att få vara här och det är fantastiskt roligt att vi kan göra saker tillsammans, som till exempel konserten med strupsångarna, och alla ideella krafter som ser till att det alltid är fräscht och fint här. Aldrig en trasig glödlampa och akustiken i stora salen är otroligt bra.

– Ja, den tänkte de på redan när huset byggdes i början i 60-talet. Ett ordentligt bygge, inget fusk här, och det har vi glädje av idag, säger Sten-Åke och berättar att det också finns fler verksamheter i huset.

– Idrottsföreningen hyr hela källaren till sin gympa, som är väldigt välbesökt, i stora hallen har vi mattcurling och med den fina ljud- och ljusanläggning är det också populärt för privata fester.

Så, även om både affär, distriktsköterska, folktandvård och ortens största företag är borta, går det med goda krafter att ha ett högst levande samhälle.

ANN-LOUISE KJELLNER

> **Vi är snälla mot varandra**
> MARITA FREDMAN

Bygdegårdsföreningen och Super Puma records har hittat sin form för samverkan, fr v Stefan Johansson, vice ordförande, Ulla Tellvik, sekreterare, Sten-Åke Johansson, ordförande och Marita Fredman, kassör, tillsammans med musikstudions Pelle Nyhage.

FOTO: VIAVINGA

Pelle Nyhage och hans kompanjoner kan inte tänka sig en bättre plats än medborgarhuset för sin musikstudio.

Den internationellt kända strupsångargruppen Huun-Huur-Tu från Mongoliet gjorde sitt enda svenska framträdande i medborgarhuset i Östra Frölunda.

Mölneby
Utför entreprenadarbeten
Skogsbilvägar • Enskilda avlopp *m.m.*

Behöver du hjälp? Kontakta Staffan, 0706-88 51 91

Östra Frölunda Skogstransporter
Mikael Berg
0325-303 00, 070-213 05 55

Eva Ekstrand poserar för kameran tillsammans med hunden Ada, medan svågern Mats Lundberg vinkar hejdå till några av dagens kaffegäster. Saknas i bild gör Lola Lundberg. FOTO: VIAVINGA

Ulfshed i ny regi

ÖSTRA FRÖLUNDA Sedan i november är det systrarna Eva Ekstrand och Lola Lundberg som håller i rodret i Ulfshed.

Det var när den tidigare ägaren, Mogens Kraemer, tyckte det blev för mycket att driva verksamhet både i Danmark och Sverige, som Eva och Lola kom in i bilden.

– Men ännu så länge hyr vi lokalen, berättar Eva och förklarar att de gärna vill pröva sig fram innan de bestämmer sig för att ta över.

Lola och hennes make Mats Lundberg, som också är engagerad i Ulfshed, bor sedan några år i Axelfors. När sedan Eva blev pensionär och flyttade till Östra Frölunda, började tanken på Ulfshed att gro.

– Vi visste ju sedan tidigare att Mogens ville sälja och när vi kunde enas om ett hyresavtal bestämde vi oss för att försöka.

Vad är då framtidstankarna för Ulfshed?

– Vi skulle vilja vara ett nav i allt hantverk i bygden. Det finns fullt med väldigt duktiga hantverkare runt omkring här. Kanske också ha kursverksamhet, bli ett levande centrum för hantverk.

Och försäljning av hantverk har ju alltid, tillsammans med caféet, varit stommen i Ulfshed. Eva och Lola fortsätter att sälja Mogens omtyckta bruks- och prydnadskeramik och även lokala hantverkare säljer sina alster här. Och på hyllorna syns förstås också Evas egna tovade tehuvor.

Kafferep med småkakor finns också med i planerna och givetvis finns de berömda danska äppelskivorna och äppelkakan kvar på caféets meny.

ANN-LOUISE KJELLNER

TRIVSELBYGDEN

HUR SER **DIN TRIVSELBYGD** UT?
#TRIVSELBYGDEN

ÖSTRA FRÖLUNDA Östra Frölunda har haft några dystra år, men nu börjar 80-talisterna återvända. Antalet unga familjer ökar och efter många år finns nu också en nybyggd villa - fast den byggs av en 83-åring.

Nybygge i Östra Frölunda – första på 26 år

Den i vida kretsar kände träsnidaren Åke Erlandsson, 84 nu i sommar, flyttar snart in i sin nybyggda villa. Men bygget hänger ändå ihop med inflyttningen av unga familjer.

ETT ROLIGT SAMBAND

Vi samlas runt Åkes köksbord i det gamla röda trähuset från 1927. Med finns också Stefan Berg och hans sambo Louise Illemann Lassen, det unga paret som blir de nya ägarna.

På bordet står kaffekopparna framme och det bjuds sockerkaka och rulltårta, bakat av Louise.

– Det är en lite lustig historia det här, säger Åke och berättar.

–Huset byggdes av Stefans pappas morfar. Han köpte en bit mark, röjde och byggde huset.

Åke själv är från Göteborg, men köpte huset som sommarbostad 1977. När han, sju år senare slutade sitt arbete på Volvo, bosatte han sig i Östra Frölunda och kunde på heltid ägna sig åt sitt träsnideri.

– Nu är jag faktiskt den som bott längst här i huset, säger Åke men får snabb replik av Stefan.

– Det rekordet ska vi se till att slå!

BÄSTA LÖSNINGEN

När Stefan och Louise visade sitt intresse för huset, satte tankarna igång hos Åke.

– Huset är gammalt och nedgånget. Jag har inte gjort särskilt mycket vid det och nu börjar jag tröttna på de kalla golven.

Vedspisen är den huvudsakliga värmekällan och två kakelugnar när det behövs.

– Åldern börjar märkas och det fanns egentligen bara två alternativ för mig.

Ett var att renovera och göra huset bekvämare, det andra att flytta.

– Men om jag renoverade, blir det ju ändå inte som ungdomarna vill ha det. Och vem vet, jag kanske lever i tio år till och då har de hittat något annat. Jag kom fram till att det bästa var att jag flyttade.

Det fanns en ledig tomt tvärs över vägen och Åke får behålla snickeriverkstaden så länge han vill.

LANTLIGT MEN ÄNDÅ I BYN

Helt perfekt tycker både Stefan och Louise.

– För oss är det ju självklart roligt med just det här huset, eftersom det byggts av en släkting, men för oss fanns det andra fördelar också. Med sitt läge i utkanten av byn är det som ett lantställe, men ändå i byn. Tomten är rejäl med öppna marker runtomkring. Sedan är det svårt att hitta hus här i byn, vi har haft koll i flera år.

Båda gillar naturen och är hängivna jägare.

– Vi vill bo på landet där alla känner alla, det är en trygghet och ger en mysig stämning, menar Louise.

Själv bodde hon tidigare i Svenljunga. Nu arbetar hon i Östra Frölunda och bor sedan sju år ihop med Stefan, som är född och uppvuxen i Östra Frölunda.

> **Det är en lite lustig historia det här**
> ÅKE ERLANDSSON

– Jag har aldrig känt någon lust att flytta, säger Stefan och skrattar när han lägger till:

– och det går ju att åka härifrån när man vill.

Planerna för huset är en omfattande renovering och tillbyggnad, men att ändå behålla torpkänslan.

– Det kommer att ta tid och till dess bor vi kvar i vår lägenhet, som ligger alldeles nära.

EN HELT NY MILJÖ

Åke har suttit tyst en stund. Det är ett stort steg att både bygga nytt och att flytta.

– Jag har börjat flytta så smått, det är ju bäravstånd, men jag har så mycket saker.

Vi går för att titta på nybygget. En Mjöbäcksvilla i standardutförande. Det mesta inomhus är klart. Ljust och luftigt med stora öppna ytor.

– Fast mina möbler är köpta för att passa i torpmiljö och kommer väl att se konstiga ut här, men det får bli som det blir, säger Åke och konstaterar att några kalla golv lär han i alla fall inte behöva förarga sig över mera.

Golvvärme i hela huset! Ingen panna som ska eldas heller, men en täljstenskamin har han ändå kostat på sig för att kunna höra spraket.

Och ut genom köksfönstret har han koll både på ungdomarna och sin snickarverkstad - det blir bra!

ANN-LOUISE KJELLNER

Louise Illemann Lassen och Stefan Berg ser fram emot att få bosätta sig i Åke Erlandssons röda trävilla. FOTO: VIAVINGA

Åke berättar om de vackra gamla kakelugnarna, som självfallet ska få vara kvar.

Vita ytor och öppen planlösning. Det är mycket som blir annorlunda för Åke Erlandsson i hans nya hem.

Åke Erlandsson på verandatrappan till det hus han just sålt till Stefan Berg och Louise Illemann Lassen.

Karsbo Hjort
Naturligt gott
Kött & jakt
www.karsbohjort.se

TRIVSELBYGDEN
EN BRA BIT AV VÄSTERGÖTLAND

Gott kaffe
Gott hantverk
Vacker keramik • Välkommen!
Ulfshed
Smultronstället i Kind
www.ulfshed.com
0325-350 23

Det är kul att kunna dela med sig av vårt intresse.
LENA FERM HANSSON

Lars-Håkan Hansson och Lena Ferm Hansson bjuder in till dahliadagar i Lundens trädgård den 26 augusti och den 2 september.
FOTO:SIW IVARSSON

Siw Ivarsson, Öxabäck, ställde även förra året ut sina blomsterfoton på Lundens dahliadagar.
FOTO:LENA FERM HANSSON

Anders Fransson, Holsljunga, med några av sina fjärilsfoton vid en tidigare utställning. FOTO:KATARINA JOHANSSON

Ordnar dahliadagar med fotoutställning

ÄLEKULLA För fjärde året ordnar Lars-Håkan Hansson och Lena Ferm Hansson dahliadagar i Lundens trädgård. Förutom att visa upp sina 150 (!) olika sorters dahlior bjuder de även på fotoutställning - även den med trädgårdstema.

Antalet dahlior i Lundens trädgård ökar för varje år. Förra årets 125 sorter har nu blivit 150. Lena och Lars-Håkan har anlagt nya rabatter för att få plats med nytillskotten, och sågat ner några träd som gav för mycket skugga. Så bästa möjliga förutsättningar finns för en fin dahliasäsong, om bara vädret sköter sig som det ska.

– Det blir ett härligt blomsterhav i slutet av sommaren , får vi hoppas, säger Lars-Håkan.

Två söndagar kommer de att ha visning av trädgården, den 26 augusti och den 2 september.

Förutom att besökarna får vandra runt och beskåda blomsterprakten kommer det också att finnas fikaservering, samt försäljning av marmelad, honung och prydnadspumpor från gården. Dessutom blir det en fotoutställning med två fotografer från bygden, Siw Ivarsson från Öxabäck och Anders Fransson från Holsljunga.

Båda visar foton med trädgårdsanknytning. Siw Ivarsson, som även ställde ut på Lunden förra året, har haft ett antal utställningar, och även gett ut en fotobok ”Våren för dig som inte riktigt hann”. På dahliadagarna kommer hon att visa sina blomsterfoton, några av dem tagna just i Lundens Trädgård. Hon har även vykort med dahliamotiv, som kommer att finnas att köpa under visningarna.

Anders Fransson tar främst foton på fjärilar. Det finns drygt 1 000 fjärilsarter i Sverige, av dem har Anders fotograferat cirka 100 arter, de flesta hemma i Holsljunga, men även på Öland och Gotland. Även han har tidigare haft flera utställningar.

Förutom de två visningarna tar även Lena och Lars-Håkan emot bokade sällskap under säsongen.

– Det är kul att kunna dela med sig av vårt intresse, säger Lena.

Och det är ett intresse som aldrig sinar.

– Dahlian är ingen blomma man tröttnar på. Det finns så många olika sorter, och varje år planterar vi dem på olika sätt. Det blir en annorlunda upplevelse varje år, för både oss och besökarna.

KATARINA JOHANSSON

Nu är det lättare att ta sig till Trivselbygden

ÄLEKULLA Förra sommaren lades ny asfalt på den 14 kilometer långa vägen mellan Älekulla och Kungsäter, i Varbergs kommun. En efterlängtad åtgärd, säger Lena Ferm Hansson i Älekulla.

– Tidigare år var tjällossningen ett elände, men nu är det en fin väg att åka på. Den har också blivit bredare och fått bättre bärighet, vilket underlättar för skogstransporter.

Den nya vägbeläggningen har tillkommit efter att flera föreningar i bygden hört av sig till Trafikverket om vägens dåliga skick.

– Både byalaget, LRF och Centern har varit delaktiga i att påverka Trafikverket.

Allt är inte klart än.

– I år ska de iordningställa vägkanterna, berättar Lena Ferm Hansson.

Men redan har asfalteringen underlättat både för arbetspendlare och turister.

– Nu har det blivit mycket lättare att ta sig till Trivselbygden från Varbergshållet!

FOTO:LARS-HÅKAN HANSSON

Från vänster: Anders, Johanna, Sandra och Tobias.

Funderar du på att äga en skogsfastighet?

Gåva? Arv? Köp? Avstyckning? Fastighetsreglering?

Ring någon av oss Bankrådgivare skog
så träffas vi, 0325-327 00.

Mjöbäcks Sparbank
www.mjobackssparbank.se • 0325-327 00

Jonna Sundberg och Samuel Johansson hade egentligen inte tänkt att starta en butik. – Det bara blev att vi satte igång. Men oftast blir det ju bäst när man inte tänker för mycket, säger de.

FOTO: KATARINA JOHANSSON

Unikt är ledordet i ny butik

ÄLEKULLA Det började med att Samuel Johansson och Jonna Sundberg byggde ett bord. Nu har de en egen butik, med egentillverkade möbler, inredning och blommor.

– Det här var egentligen inget vi planerat. Vi gjorde ett bord till oss själva, och sedan rullade det på, säger Jonna och Samuel.

Bordet blev ett lyckat projekt, som gav mersmak. Det blev fler möbler, och tanken på en egen butik föddes.

Förutom möbler satsade de även på att ha inredning och en del växter i sortimentet. Jonna har ett stort intresse för inredning, och har tidigare drivit en egen blomsterbutik, så de båda delarna var självklara för paret att ta med.

Butiken fick namnet ”Butik Unikt”, eftersom paret har ett lite annorlunda sortiment mot andra inredningsbutiker.

– Vi försöker få tag på sådant man inte hittar i de vanliga butikerna. Vi satsar på den rustika stilen. Det ligger i tiden nu, och det känns som vi prickade in det väldigt bra.

Paret bor i Skållared, Älekulla. just invid platsen där Skållared marknad hålls varje vår och höst. Till deras gård hör en lada som vetter mot marknadsplatsen. Ladan, som de dittills använt som förråd fick nu bli butikslokal, och marknaden var ju det perfekta tillfället att dra igång butiken. Paret röjde ut och gjorde i ordning i ladan, med siktet inställt på att starta upp vid vårens marknad.

– Men det gick lite fortare än vi tänkt...

Redan vid höstens marknad var det premiär. En lyckad sådan. många marknadsbesökare hittade in till butiken.

Sedan hade butiken till att börja med öppet sporadiskt, men sedan några månader är det öppet varje lördag, med planer på en utökning. Kanske blir det även kaffeservering någon gång i framtiden.

> **Vi hoppas bli ett utflyktsmål.**
>
> JONNA SUNDBERG OCH SAMUEL JOHANSSON

Man kan kanske tänka att läget, långt ute på landsbygden, gör det svårt för kunderna att hitta till butiken, men så är det inte. Trots att de inte gjort särkilt mycket reklam för sig ännu kommer folk och vill handla.

– Vi har inte haft någon lördag när det varit tomt här, och det blir mer och mer för varje vecka.

Paret tror på än fler besökare under sommarsäsongen, när människor ger sig ut på semesterturer.

– Vi hoppas att butiken blir ett utflyktsmål.

Både Jonna och Samuel jobbar heltid på annat håll, och än så länge är Butik Unikt bara ett hobbyprojekt.

– Men målet är att en av oss ska kunna hålla på med detta på heltid. Vi har något bra på gång här, det känner vi.

KATARINA JOHANSSON

Lampor i fabriksstil är bland de mest efterfrågade varorna. – Den rustika stilen ligger i tiden nu, säger Samuel.

En del växter finns också i butiken. – Det blir mer levande då, säger Jonna.

Alla möbler i butiken är egentillverkade.

Arnoldssons Skogstjänst
- Beståndsgående gallring
Jan-Olof: 070-374 99 59 Andreas: 076-017 76 35

Mickes Maskin
utför bl.a.:
• Husdränering • Avlopp
• Sprängning/simplex
• Grundarbeten
• Utför även kranjobb
Mikael Larsson, Älekulla, 076-021 50 01

Ny- om- & tillbyggnad
GÄDDARPS BYGG
Mikael Stensson
0738-173227

Mackens framtid viktig fråga i Älekulla

ÄLEKULLA På grund av att marken där Älekulla livs ligger klassats som vattenskyddsområde måste man nu bygga om butikens bensinmack. Man har delvis löst finansieringen genom bidrag. Nu hoppas man kunna lösa resten, så macken, och därmed butiken, kan leva kvar.

– Försvinner bensinen så försvinner kunderna, säger Bengt Jansson, ordförande i Älekulla samhällsförening som driver Älekulla Livs.

Det hela började år 2012. Då gjorde Marks kommun ett samråd, där man skickade ut en skrivelse till berörda boende och företag på orten angående det planerade vattenskyddsområdet till en vattentäkt som ligger cirka 100-150 meter bakom butiken.

Enligt Bengt Jansson, som inte var med i föreningen vid tiden för samrådet, men som läst skrivelsen i efterhand, stod det inget om konsekvenserna för affären, vilket medförde att inga åtgärder påbörjades då.

Konsekvensen när vattenskyddsområdet infördes år 2015 blev ett krav på att affären skulle lägga ner en oljeavskiljare, samt lyfta upp tankarna och lägga dem i betongkasuner ovan jord. Kasunerna fick man dispens med till år 2022, men oljeavskiljaren måste man ordna med redan i sommar.

– Projektet är kostnadsberäknat till 900 000 kronor. Vi har fått EU-stöd från länsstyrelsen på hälften av summan, och sökte anslag hos Sparbanksstiftelsen Sjuhärad och Marks kommun för resten av kostnaden.

Det blev inget anslag från från Sparbanksstiftelsen, men Marks kommun ser en möjlighet att bistå med ett projektbidrag till byalaget, säger kommunchef Mats Lilienberg.

– Vi är positiva till att ha en levande landsbygd och en levande livsmedelsverksamhet. Där är det viktigt att även kunna få bränsle, säger han.

> **Macken är viktig både för affären och för bygden.**
> KARIN BERGQVIST

– Det är ett bekymmer med tankdöden på landsbygden, men samtidigt ökas miljökraven och där vill vi hjälpa till så gott vi kan. Vi har planerat att stödja byalaget med 25 procent av kostnaden.

Därmed saknas i skrivande stund 25 procent av finansieringen.

– Vi kommer att ta ytterligare en dialog med kommunen om detta, och hoppas vi ska kunna lösa det, säger Bengt Jansson.

Karin Bergqvist, föreståndare för affären, instämmer.

– Macken är viktig både för affären och för bygden, till exempel för bönderna som inte har egna tankar hemma.

– Det finns ju en miljöaspekt i det också, att lantbrukarna tack vare macken inte behöver ha egna tankar, säger Bengt Jansson.

KATARINA JOHANSSON

Macken är viktig för butikens fortlevnad, säger Bengt Jansson, ordförande i Älekulla samhällsförening som driver Älekulla Livs, och Karin Bergqvist, föreståndare för affären. FOTO: KATARINA JOHANSSON

Samhällsföreningen lägger ner mycket ideellt arbete på att driva affären. Frågan om macken har tagit mycket tid och kraft i anspråk.

Torbjörn Nordgren besöker macken för att tanka sin traktor. Han hoppas frågan om mackens framtid ska lösa sig. – Det är jätteviktigt att både macken och affären får finnas kvar, säger han.

TRIVSELBYGDEN

EN BRA BIT AV VÄSTERGÖTLAND

DAHLIOR
Välkomna till oss söndagarna 26/8 och 2/9 kl. 14-17
Kaffeservering & fotoutställning
Lundens trädgård
Älekulla 0703-36 98 06

SKB AB
Sandqvist & Karelycke Byggteknik AB
Nyproduktion - Renovering
Byggkonsulation
Vi sätter ett högt värde i arbetsmoral, noggrannhet och yrkesstolthet
Mattias • 076-028 77 12
Daniel • 070-541 39 80
Följ oss på www.skbyggteknik.se

Bocksås eko
Ekologiskt nötkött
www.bocksaseko.se • 070-555 78 08

Vilket är ditt smultronställe i Trivselbygden?
Skicka in ditt förslag med förklaring och bild till christer@trivab.se
Just nu kartlägger vi vackra platser som är tillgängliga för alla!
Tipsa oss om platser vi inte får missa!
christer@trivab.se
TRIVSELBYGDEN

> **Det ska inte vara enkelt.**
> MARTIN SPJUT

Martin Spjut ses med sina satsningar som en förebild för unga företagare i bygden. FOTO: MATHIAS PETTERSSON

Vågade och vann – inspirerar andra unga

ÖXABÄCK Han utsågs till Årets uppstickare på 2017 års Näringslivsgala i Mark. Detta för att under tuffa förutsättningar snabbt ha utvecklat sitt företag i skogsbranschen.Nu satsar Martin Spjut från Öxabäck vidare.

”Med mod och en tro på sig själv och med nya idéer och mål har Martin Spjut från 2010 utvecklat ett skogsföretag från noll till åtta anställda. Med hårda regleringar när det gäller röjning kring elledningar har rekrytering varit en stor utmaning för Martin. Trots det har han trott på sitt företag och för detta är han en förebild och kommer att fortsätta inspirera andra unga att fortsätta kämpa och tro på sina idéer”.

Med den motiveringen utsågs Martin Spjut till Årets uppstickare av Företagarna i Mark i slutet av 2017. En utmärkelse som han värderar högt.

– Det kändes helt oväntat men jättekul att få priset. En bekräftelse på allt jobb som man lägger ned, säger han och berättar om resan mot framång.

När Martin Spjut började plugga småskaligt skogsbruk på naturbruksgymnasiet i Svenljunga var det inget givet val.

– Jag hade velat lite innan, men när jag väl börjat så kändes det snabbt rätt, säger den drivna killen som efter studierna beslutade sig för att starta egna firman Spjuts skog och marktjänst AB.

Det började i liten skala 2010 men sedan har verksamheten successivt växt, den senaste tiden kraftigt. På sju år har företaget gått från noll till åtta anställda och omsättningen har ökat med drygt 60 procent.

Till 80 procent handlar jobben om att röja kring elledningar, och Martin Spjut uppskattar timmarna bland granar, tallar och björkar.

– Man får vara ute. Det är en typ av frihet, även om det är en pressad sådan, säger han och pekar på den hårda konkurrensen, framför allt från utländska bolag.

– Det är en utmaning, men står man bara ut med den, så är det fantastiskt. Det ska inte vara enkelt, säger han med ett skratt.

Martin Spjut är beredd att kämpa för att nå sina mål och tänker strategiskt. För att bli starkare har bolaget därför fler ben att stå på; arborism, stubbfräsning och tidigare även grönyteskötsel, även om det är skogen som är kärnan. Sedan 2014 har han satsat framför allt på den.

– Jag bestämde mig för det när en annan entreprenör skulle sluta och jag, tack vare kontakter, kunde ta över en del av hans personal.

Ett par år senare lade företaget i ytterligare en växel.

– Från 2016 har vi ökat ordentligt och vi har investerat och satsat. Nu hoppas vi att den positiva trenden ska fortsätta.

Han berättar att det krävts mycket energi och noggrannhet för att kunna lyckas.

– Vi är ett gäng unga killar som försöker slå oss in bland vargar. För att komma in där måste vi leverera lite extra och visa att det finns anledning att välja oss framför de stora bolagen.

I dag har bolaget uppdrag från Gävle i norr till Skåne i söder och det är möjligt att expandera ytterligare.

– Men kvaliteten på organisationen är det viktiga för mig. Det går före volym, säger Martin Spjut, som ser ljust på framtiden:

– Jag har många bollar i luften och mycket nytt på gång.

LENA CARLSSON

Martin Spjut, ägare till Spjuts skog och marktjänst AB, utsågs till Årets uppstickare på Näringslivsgalan i Mark 2017. FOTO: LINA BENGTSSON

Antikhuset i Öxabäck
Vi firar 31 år 1987-2018
Dockutställning • Museum om Öxabäcks damlag • Försäljning av möbler och kuriosa
Öppettider: fredagar 11–18, lördagar 11–15
Andra tider enligt överenskommelse.
Överlidavägen 13, Öxabäck • www.antikhuset.org
0320-593 10, 070-519 42 81, 070-254 49 03

MÅLNING - TAPETSERING - RENOVERING
ELMELIDS
- måleri -
Andreas Elmelid, Älmhult 2, 511 95 Öxabäck
0723-50 76 03 • elmelid86@gmail.com
www.elmelidsmaleri.com

Stockasjöarna
Vi välkomnar alla fiskeentusiaster till en förstklassig naturupplevelse! Vackert strövområde intill med fina grillmöjligheter.
www.stockasjoarna.se

KVB
KUNGSBACKA VILLABYGGEN AB
Öxabäck • 070-217 67 65

Vi hjälper företagare med bokföring, administration och deklarationer
Vi kan också sköta din fakturering och betalning av fakturor. Genom personlig service hittar vi lösningarna för dig! Välkommen att besöka oss för mer information!
Svansjö Företagstjänst
Följ & gilla oss på Facebook
www.svans.se | info@svans.se | Tel 0320-590 70 Överlidavägen 5, 511 95 Öxabäck

Elinstallationer
Larm–Passage • Tele–Datanät
Antenn–Parabol • Ljud–Bild

Nyman & Olsson
Elteknik AB
info@elteknikab.eu
Martin Nyman 072-308 39 00 • Martin Olsson 072-308 49 00

Det är full ruljans på Brokvarn under holkbyggardagen. FOTO:KATARINA JOHANSSON

Lykke Keyzer är bara tre år, men är trots det redan med för andra gången på holkbyggardagen. Pappa Viking Keyzer håller lite koll på spikandet.

Monica Svensson och Göran Andersson är två av eldsjälarna som fixar hem åt Öxabäcks fåglar. FOTO: LENA CARLSSON

Fåglar i fokus på Brokvarn

ÖXABÄCK 250 nya fågelbostäder fixas med stor entusiasm – på bara några timmar. I början av våren arrangerade Öxabäcks hembygdsförening traditionsenligt holkbyggardag på Brokvarn. I år för 56:e gången.

Ett 20-tal personer samlades i början av mars på Brokvarn för att spika, såga, borra, rita och måtta för glatta livet. Några stod för designen, några agerade bärhjälp och några skötte finputsen. Processen liknade nästan ett löpande band med olika stationer.

– Det är lite som en tomteverkstad. Två och en halv timma brukar det ta att tillverka 250 holkar, säger Göran Andersson, ordförande i ortens hembygdsförening.

– Vi gör allt, från att hugga virke i vår egen skog till den färdiga holken. Vi är helt självförsörjande. Det enda vi köper är spik.

Aktiviteten har varit ett säkert vårtecken, om än just den här gången i snö och kyla, sedan över ett halvsekel tillbaka.

– Totalt har det nog blivit runt 15 000 holkar genom åren, säger Göran, som själv var med och startade upp holkbyggardagarna år 1963.

– Det är underbart att kunna hålla igång traditionen. Den här lördagen är så rolig!

Engagemanget lokalt är stort och lockar både barn och vuxna, föreningsmedlemmar och allmänhet.

– Holkarna är väldigt eftertraktade. Alla vill ha ett bo till småfåglarna och det brukar komma mycket folk hit för att hjälpa till, säger Monica Svensson från hembygdsföreningen och Marks fågelklubb.

Holkarna sätts sedan ut både i privata trädgårdar och i skogen runt om i Öxabäck. De görs med hål i olika storlekar för att passa olika arter. Svartmes och rödstjärt, tofsmes, talgoxe och stare – alla har de goda möjligheter att hitta fina hem i Öxabäck.

LENA CARLSSON
KATARINA JOHANSSON

Christina Henriksson visar en specialholk, med en ingång och en utgång. – Fåglarna gillar det, säger hon.

AK:s Snickeri
Specialsnickerier
Vävstolar • Tillbehör
511 95 Öxabäck • Tel. 0320-590 52
www.akssnickeri.se

HANDLAR'N
ÖXABÄCK
Mån-fre 9-21, Lör 10-21, Sön 10-19 • 0320-59010 DHL

Robotgräsklippare - Motorsågar
Vedklyvar - Stängselutrustning

LANTBRUKSTEKNIK
Bruno Henrikson, ÖXABÄCK
Tel. 0320 - 590 17 alt. 070 - 374 99 74
www.LT-Lantbruksteknik.se

Vi utför allt inom branschen!

Holsljunga Gräv
Kjell Karlsson
0320-560 38 • 0706-84 51 65
Emtervalls Maskingrävning
Isidor Emtervall
0320-592 71 • 0705-92 71 09

Trivab - Vi finns för företagen i Trivselbygden!
trivab.se
TRIVAB

HULTABERGS LANTBRUKSTJÄNST
Entreprenadjobb/lantbruk
070-718 93 38
morkhult@gmail.com

Diplomerad Avloppsentreprenör
TB SCHAKT
Mark- och grundarbeten
0703-29 29 42
tb@tbschakt.se

Bruno både säljer motorsågar och gör konst med dem

ÖXABÄCK Vid en liten väg utanför Öxabäck kan man se en flagga med logotypen för en känd motorsågstillverkare. Följer man vägen kommer man till Bruno Henriksons butik. Här säljer han redskap för skog- och vedhantering, trädgård samt stängselutrustning . Dessutom kan besökaren i butiken få se exempel på Brunos andra sida: Den som motorsågskonstnär.

Bruno Henriksson trivs med arbetet i egna butiken, som han kombinerar med motorsågskonsten.

FOTO: KATARINA JOHANSSON

Den vilande jägaren är ett av Brunos tidiga verk.

– Jag började med carving (motorsågskonst) år 1976 när jag köpte mitt första egna motorsåg. På den tiden kände jag ingen annan som snidade med motorsågen, till skillnad på idag, berättar Bruno Henrikson.

I sin butik, LT Lantbruksteknik, visar Bruno prov på flera av sina konstverk. En vilande jägare, som är ett av hans tidigare verk, välkomnar besökarna. En mystisk ”knut”, som man inte kan se hur den hänger ihop, ligger på ett bord, och i en pärm visar Bruno prov på de många skyltar han gjort genom åren.

Dessa består oftast av en stock med ett insågat gårdsnamn, men Bruno har även gjort stockar med olika motiv, som motorcyklar eller motorsågar.

Bruno använder enbart motorsåg när han gör sina verk, inga fräsar eller slipverktyg.

– Det är spännande att arbeta med motorsågen, man har bara en chans . Det räcker att det kastar en gång så är det jag håller på med förstört.

Motorsågskonsten är enbart en hobby.

– Jag skulle ha kunnat livnära mig på det också, men då hade det blivit enahanda.

Levebrödet är istället butiken, som trots att den ligger lite avsides till lockar många kunder.

– Jag annonserar inte så mycket, utan får kunder genom djungeltelegrafen.

Butiken är inriktad på skog/ved, trädgård och stängselutrustning. Bruno satsar på att hålla en hög service, och åker bland annat ut till kunderna för att montera robotgräsklipparna han säljer.

– Läget är ju inte så centralt, och ska man åka lite vill man ha en hög servicegrad. Det gäller att vara rädd om kunderna så man får behålla dem.

Butiken har Bruno byggt själv. Den ligger på gården där han bor, så arbete och fritid flyter ihop. Bruno har också verksamheten på gården att sköta, med skog och ett antal får, så även om han har hjälp av hustrun Christina blir det inga åttatimmardagar.

– Jag har försökt ha bestämda öppettider, men det gick inte, folk kommer ändå. Men jag tycker det fungerar bra, jag gör ju sådant jag tycker är roligt!

KATARINA JOHANSSON

MJÖBÄCKS SPARBANKS
FOTBOLLS-TURNERING

Deltagande lag BK Viljan/IF Älvéna, Högvads BK, Torestorp/Älekulla FF och Öxabäcks IF.

PRISER: 1:a 12.000:- · 2:a 11.000:-
3:a 10.000:- · 4:a 9.000:-

Lördag 4 augusti 2018
Hagavallen, Öxabäck

TID	LAG	PLAN
10.00	Öxabäck IF – BK Viljan/IF Älvéna (1 straff)	A
	Högvads BK – Torestorp/Älekulla FF	B
11.00	Högvads BK – Öxabäcks IF (1 straff)	A
	Torestorp/Älekulla FF – BK Viljan/IF Älvéna (2 straff)	B
12.00	Torestorp/Älekulla FF – Öxabäcks IF (1 straff)	A
	BK Viljan/IF Älvéna (2 straff) – Högvads BK	B

Matchtid 2x20 min. 1 straff för varje lägre division. Vid lika poäng, målskillnad. Vid lika: 3 straffar därefter 1 och 1 straff.

TÄVLING FÖR SUPPORTRAR!
I pausen mellan matcherna har vi tävling för supportrar, 4 st uttagna från vardera förening.
Priser 2.000:-, 1.000:- och 2x500:- tillfaller respektive förening.

Kiosken är öppen under hela turneringen!

Gratis entré - välkomna!
Öxabäcks IF i samarbete med
Mjöbäcks Sparbank
Bygdens egen bank - en fristående sparbank

Tips för fina fötter

Försiktigt med filen: – Fila inte för mycket, det triggar fötterna att bygga mer hud. Smörj hellre.

Se upp med sår: – En hel hud är säkraste skyddet mot fotsvamp och vårtor.

Fotgympa: – Man kan till exempel plocka upp saker med fötterna, och stå på ett ben när man borstar tänderna.

Fotbad: – Ta ett fotbad i veckan, det går bra att ta vanlig såpa i vattnet. Smörj sedan.

NYA LOKALER FÖR FOTVÅRD

ÖXABÄCK Sedan augusti förra året har Öxabäcks fotvård nya lokaler. Tidigare fanns fotvården i Antikhusets källare, men numer kan man hitta den på markplan, i samma hus som Svansjö Företagstjänst. Eva Strömqvist, som driver företaget är nöjd med flytten. Och så är även kunderna, säger hon.

– Det är många av mina kunder som har svårt att gå i trappor, så det här är mycket bättre. Här är handikappvänligt och det finns en bra parkering utanför, säger Eva.

Hennes nya lokal var tidigare distriktsköterskemottagning. Eva fick ta över en del av utrustningen, och har också skaffat nya behandlingsstolar, som passar in i den nya miljön.

Eva är utbildad medicinsk fotterapeut och har gått kurser för att kunna ta emot remisskunder. Men på grund av att man bara tar in nya terapeuter vart fjärde år är hon inte med i rullorna ännu.

– Jag får remisskunder i alla fall, men de får betala, säger hon.

Förutom verksamheten på mottagningen åker Eva även ut på hembesök till kunder som inte kan ta sig till henne. Bland annat åker hon regelbundet till två äldreboenden.

Eva utför även vaxning och öronhålstagning, samt har försäljning av strumpor, fotvårdsprodukter och smycken.

– Jag är ute en del på marknader och säljer bland annat smycken och strumpor, nu i sommar ska jag bland annat till Skene Marten i juli. Det är en rolig omväxling!

FOTO:KATARINA JOHANSSON

Konsthantverksrundan i Mark 2018
I Öxabäck finns tre konsthantverkare med på rundan bland annat smycken, naturfoto och konsthantverk i ull
Konsthantverksrundan 2018
25-29 juli öppet kl.13.00-19.00
Vernissage
Tisdag 24 juli kl.17.00-19.00
Samlingutställning
öppet alla dagar kl.13.00-18.00
www.konsthantverksrundan.se

Öxabäcks Fotvård
i nya handikappanpassade lokaler.
Överlidavägen 5
vaxning & öronhåltagning
Även hembesök
073-042 17 69

TRIVSELBYGDENS KORSORD

De gula rutorna bildar alla Trivselbygdens ortsnamn och de gröna rutorna bildar ett ord. Vilket är ordet?
Mejla in rätt svar till: lena.karlsson@mjobackssparbank.se eller skicka per post till: Mjöbäcks Sparbank, att. Lena Karlsson, Box 4025, 512 60 Överlida. Senast 19 augusti vill vi ha ditt svar för att du ska vara med i utlottning av vinsterna.

K.E. .... SKOGSENTREPRENAD
ORT / VASSTRÅ
HON VINKADE BAKLÄNGES
ÖVERLIDAFÖRETAG
KAN DRABBA HÄST
ORT
BEARBETA MUSIK
SVAVEL
SNO / VISDOMENS GUD
TRIVSELBYGDENS FINNS I ÖVERLIDA / ORT
ÅKERPLÄTT
RAGGIGT DJUR / TITTAR
MIN
GRUNDADE DUNANT / STÅND
VASSBÅT
SKÅDA / BÖR MAN FORMEN
I SÅDANA... / ...KAN EN OCH ANNAN SÅDAN FINNAS
GÖR VÄL GENERADE
HÖGSTA BETYG
GRIPNA
FINNS EN OCH ANNAN I STORA HALLÅNGEN
PRONOMEN
MJÖBÄCKSGÅRD MED NYBYGGD LAGÅRD
UTVECKLINGSBOLAG I TRIVSELBYGDEN
TVÄTTA
LUGN
HÖJT A
RÉAUMUR
ROMERSKTIA
HOLSLJUNGAFÖRFATTARE
BLIR HJÄLPREDA MED ALLT I
KAN COGNACEN VARA / GULLIG
DRAR TÅG
ORT
GÄSTGIVERI
ORT
INTA!
FISK / DRYCK
K A R
DRYCK / ORT
... COCKER, SÅNGARE
KVÄVE
DEL AV SKOLÅR / FÅGEL I KAFFET ELLER I URET
TRÄD MED NÄSOR
ORT
STOPPAR BLOD
BRÄNNA
BYGGER NYTT I ÖSTRA FRÖLUNDA
LÅNG TIDSPERIOD
SYNORGAN
SEGERTECKEN
SVERIGES RADIO / HÅCKSVIKSFÖRETAG
FLICKA / SNABBARE ÄN MOPPE
GÖPA
ELDAS MED / AVIG
ORT
AKTIEBOLAG
GAMMALT BETYG
BYGGS MÅNGA VARJE ÅR I ÖXABÄCK
TYGSTYCKE
EN AV KILLARNA PÅ KULLABERG / JOD
STEGAR
PUH-VÄN
KLOCKA
GÖR SYLT I KALV / KAN FÖLA
CAFÉ I KALV / ... DE JANEIRO
EN VITAMIN
MÖSSAN
LUKTA
KJ
LIESKAFT
SKYDD
HUSTRU
TRÖJSTORLEK
... EL, MÅRDAKLEV
... SCHAKT, ÖXABÄCK / ORT
DRAGDJUR
52 I ROM
HUSFÖRETAG I MJÖBÄCK / HÖJD
LENAS KOST OCH...
ÄR TALLRIK / HOLLAND
GOTLÄNNING
HAR KANNA
HYFS OCH ORDNING
OCKSÅ
JOULE
BOCKSÅS. ... ÄLEKULLA / ICKE!
TILLAGAT / ARNAGÅRDS ... OCH PLÅT
KÅRE
... OCH HOPPA, TOR
HON GÖR KÄPPHÄSTAR / ODEN
BETALAS FÖR ARBETE
LÄNGDMÅTT
NÖT
lycka till!
TRÄD OCH PROJEKTILER
SKYNDSAM
VATTENDRAG
PÅ SIGGEBERG I HÅCKSVIK
ÄGA
TROSS
FOSFOR
MAMMA

Byggelever får prova på arbetslivet

MJÖBÄCK I höstas startade Marks gymnasieskola och Trivab en utbildningssatsning där byggelever lägger stor del av sin utbildning på olika företag i Trivselbygden. Satsningen har fallit väl ut.

De nio eleverna har varit ute hos olika företag sedan höstlovet. Tre dagar i veckan ute på jobb, resterande dagar i skolbänken.

– Den information jag har fått är att företagarna är nöjda och att det har gått väldigt bra, säger en av initiativtagarna Tommy Stensson, trivselbygdsutvecklare på Trivab.

Tanken är att eleverna ska vara på samma arbetsplats hela första skolåret. Sedan blir det eventuellt byte för att få prova på flera delar av byggyrket.

– Det är bra för eleverna att känna att de kommer ut i verkligheten och att det är skarpt läge. Husen de är med och bygger till exempel är inte ett skolprojekt utan går ut till kund. Företagen har å sin sida stor möjlighet att hitta framtida anställda, säger Tommy Stensson.

Totalt är det sju olika företag som tagit emot lärlingar det här första året. Men det är så många som tio olika företag som visat sitt intresse.

I år har det inte varit någon ansökning till lärlingsutbildningen. Skolan ringde helt enkelt runt till de elever som sökt byggprogrammet för att höra om lärlingsintresset. Till nästa skolår får eleverna söka lärlingsplatserna. Just nu pågår rekryteringen inför höstterminen för fullt.

– Efter första sökperioden i januari hade vi åtta elever som sökt byggprogrammet lärling i första hand till hösten. Nu är det omvalsperiod och vi väntar med spänning på hur ansökningarna ser ut efter det, mycket kan hända, säger Ann-Sofi Sikkonen, lärlingskoordinator på Marks gymnasium.

Idag är den teoretiska delen av utbildningen förlagd till Marks gymnasieskola. Men på sikt är målsättningen att den delen av utbildningen ska förläggas till Mjöbäck där stor del av de deltagande företagen finns.

Lärling Alexander von Braun, lärlingskoordinator Ann-Sofi Sinkkonen, Alexanders handledare Mikael Augustsson på Mjöbäcksvillan, lärling Isac Wiselqvist och Isacs handledare Ulf Carlsson på UPC Bygg. Bilden är tagen vid ett tidigare tillfälle när några lärlingar och deras handledare träffade STT. FOTO/ARKIV: KATARINA JOHANSSON

– Det finns mycket att utveckla, vi är bara i uppstartsfasen ännu. Men det här första året är en bra grund och någon gång i framtiden kanske det kan bli en teoretisk del i Mjöbäck, säger Tommy Stensson.

Det var Tommy som tillsammans med biträdande rektor på Marks gymnasieskola, Jonas Andersson, drog igång projektet med lärlingar. Anledningen var för att man inom Trivab fått till sig att byggföretagen i bygden hade svårt att hitta personal med rätt kompetens.

YLVA HIDENG

MYCKET PÅ GÅNG FÖR MOTORVETERANER

KIND Föreningen Kinds Motorveteraner har som vanligt ett späckat program för sommaren. På själva nationaldagen, den 6 juni, firas man den Motorhistoriska dagen med ett rally , då man samlas på Kullaberg, Överlida för att gemensamt kunna köra en runda. Dagen avslutas med fika på Café Tostatorpet i Mjöbäck.

Den 23 juni blir det Midsommardagsrally i Holsljunga.

– Vi tar oss i karavan runt i Holsljunga by och campingen. Vi avslutar med gemensam uppställning på fotbollsplanen vid campingen, säger Bo Persson, Kinds motorveteraner.

Lördag 1 september är det dags för årets Veteranträff i Östra Frölunda.

Årets tema är traktor med redskap och årets nyhet är modellflyg. Man fortsätter även i år med utställning av rallybilar och förra årets uppskattade nyhet"Fullt ös i grusgropa", där ett gäng ungdomar från bygden visar hjullastare, grävmaskiner och bandschaktare i full verksamhet.

Man behöver inte vara medlem i föreningen för att delta vid evenemangen, säger Bo Persson.

– Alla är välkomna att vara med, medlem som icke medlem. Och alla är välkomna att komma och titta!

FOTO:KATARINA JOHANSSON

Kindaholmsdagar med något för alla

KINDAHOLM Efter sju år är Kindaholmsdagarna en väletablerad tradition och det rika programutbudet lockar många besökare. Datumet i år 14 - 16 september.

Förr utgjorde de fyra byarna, Kalv, Mårdaklev, Håcksvik och Östra Frölunda en egen kommun. Med Kindaholmsdagarna får kommunen återuppstå för en helg och visa upp sig tillsammans igen.

Den här gången är det Kalv som är värd för dagarna, vilket innebär att det är de som svarar för den gemensamma bygdefesten på lördagskvällen och är sammankallande till de förberedande mötena.

– Middagen har vi i Kalvs bygdegård och till den behövs anmälan, säger Johan Samuelsson, men lägger till att efter själva middagen är det fritt för alla att komma.

Tidigare år har evenemanget ägt rum lite tidigare i september.

– Men i år har vi ju val den 9 september och då används bygdegårdarna till vallokaler och det skulle bli svårt att hantera det samtidigt.

Programmet för dagarna är omfattande och ska ses som ett smörgåsbord där var och en plockar det som passar bäst.

Innehållet är varierande med öppet hus i företag, loppis, veteranfordon, utställningar, mat- och kaffeserveringar.

I skrivande stund är programmen för de olika byarna ännu inte fastställda. Men pubkvällen på fredagen i Håcksviks bygdegård är en tradition och där vet man också att välkända Håcksviksrevyn kommer att ha utställning med glimtar från deras många föreställningar.

Johan Samuelsson är en av värdarna som hälsar välkommen till bygdefesten i Kalvs bygdegård. FOTO: VIAVINGA

Men allra mest är kanske Kindaholmsdagarna ett tillfälle för umgänge och gemenskap. Något som upptäckts inte minst av de många gästande hemvändarna. Ett ypperligt tillfälle att få komma tillbaka till hembygden, när allt är öppet och när chansen att få träffa gamla bekanta är som störst.

ANN-LOUISE KJELLNER

EKOMUSEUMS NYA BROSCHYR UTE

NEDRE ÄTRADALEN Ekomuseum Nedre Ätradalen ger varje år ut en uppdaterad broschyr om alla besöksmål. Årets utgåva är utformad på ett nytt sätt för att underlätta för läsaren.

–Vi har fått hjälp av Destination Falkenberg att ta fram årets broschyr. Det som är nytt är att broschyren är färgkodad, och den har också en utvikbar karta, berättar Bo Bengtsson, ordförande i Ekomuseum Nedre Ätradalen.

I museet ingår 85 besöksmål i Falkenbergs och Svenljunga kommuner. Färgkodningen i olika avdelningar innebär att man lättare hittar besöksmål i det område där man befinner sig. I avdelningen Gränsbygden hittar man de 14 besöksmål som finns i Trivselbygdens område (se faktaruta).

Även kartan är färgkodad, för att underlätta sökandet efter de besöksmål man är intresserad av.

Broschyren finns att hämta hos alla styrelseledamöter i Ekomuseum Nedre Ätradalen, på turistbyråer, samt i butiker i området.

Men behövs det verkligen en broschyr i dessa tider när alla kan hitta information på datorer och mobiler? Jo, säger Bo Bengtsson.

– De säger att alla tittar i telefonen, men är man ute på semester vill många ha en broschyr.

KATARINA JOHANSSON

Ekomuseum Nedre Ätradalen

Besöksmål i Trivselbygden: Joarsbo naturprodukter, Backa loge, Danabäcks sten, Ulvanstorps Tunnbrödsbod, Högsjömossen Danabäck, Mandy's Diner, Klevs gästgiveri, hembygdsgård och lanthandel, Gammalsjö kvarn, Klockargården, Kvarngården, förläggargården Lerbäcksbyn, Tre generationer träsnindare på Tokabo hembygdsgård, Wästgöta museum i Överlida, Överlida Industri- och hantverksmuseum, Gräne Gruva.

Aktiviteter: Lördagen den 4 augusti ordnar Ekomuseum Nedre Ätradalen en marknad på Larsagården i Vessigebro. Där säljsbland annat mat och hantverk, och man får även information om alla besöksmål.

Söndagen den 5 augusti anordnas Ekomuseets dag, då samtliga besöksmål håller öppet.

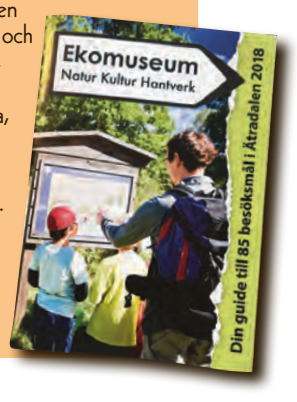

BADPLATSER I TRIVSELBYGDEN

Öxasjön Mjöbäcksvägen
En badplats med fina gräsytor.

- [x] Brygga
- [x] Toalett
- [ ] Hopptorn
- [ ] Omklädningsrum
- [ ] Kiosk
- [x] Grillplats
- [x] Långgrunt/småbarnsvänligt

Övre Hallången
Överlida Camping

- [ ] Brygga
- [x] Toalett
- [x] Hopptorn
- [ ] Omklädningsrum
- [x] Kiosk
- [ ] Grillplats
- [x] Småbarnsvänligt

Holsjön Holsljunga camping
Handikappsanpassad brygga och vacker sandstrand.

- [x] Brygga
- [x] Toalett
- [ ] Hopptorn
- [x] Omklädningsrum
- [x] Kiosk
- [x] Grillplats
- [x] Långgrunt/småbarnsvänligt

Näset Nedre Hallången
I korsningen Svenljunga-Östra Frölunda

- [x] Brygga
- [x] Toalett
- [x] Hopptorn
- [ ] Omklädningsrum
- [ ] Kiosk
- [x] Grillplats
- [x] Långgrunt/småbarnsvänligt

Vitasjön Ängasjö

- [x] Brygga
- [x] Toalett
- [ ] Hopptorn
- [ ] Omklädningsrum
- [ ] Kiosk
- [x] Grillplats
- [x] Långgrunt/småbarnsvänligt

Sandsjön Torestorp
Kommunal badplats, 5 km från Älekulla.

- [x] Brygga
- [x] Toalett
- [ ] Hopptorn
- [x] Omklädningsrum
- [ ] Kiosk
- [x] Grillplats
- [ ] Långgrunt/småbarnsvänligt

Skäremosjön Ängasjö
Härligt, lugnt läge och sandstrand.

- [x] Brygga
- [x] Toalett
- [ ] Hopptorn
- [ ] Omklädningsrum
- [ ] Kiosk
- [x] Grillplats
- [x] Småbarnsvänligt

Korrasjön Öxabäcksvägen
Ta vägen upp vid brandstation.

- [x] Brygga
- [x] Toalett
- [ ] Hopptorn
- [ ] Omklädningsrum
- [ ] Kiosk
- [x] Grillplats
- [x] Långgrunt/småbarnsvänligt

Högsjön Öxabäcksvägen
På vägen mellan Älekulla & Älvsered.

- [ ] Brygga
- [ ] Toalett
- [ ] Hopptorn
- [ ] Omklädningsrum
- [ ] Kiosk
- [ ] Grillplats
- [x] Långgrunt/småbarnsvänligt

Horsasjön "Nabben"
Ny fin brygga.

- [x] Brygga
- [x] Toalett
- [ ] Hopptorn
- [ ] Omklädningsrum
- [ ] Kiosk
- [x] Grillplats
- [x] Långgrunt/småbarnsvänligt

Kalvsjön Kalv

- [x] Brygga
- [x] Toalett
- [ ] Hopptorn
- [x] Omklädningsrum
- [ ] Kiosk
- [x] Grillplats
- [x] Småbarnsvänligt

ETT SÄKERT VÅRTECKEN

TRIVSELBYGDEN Med våren kommer tranorna. Just de här är fångade på bild i Östra Frölunda, men det finns gott om dessa ståtliga fåglar i hela Trivselbygden.

FOTO:VIAVINGA

14·15·16 SEPTEMBER
KINDAHOLMSDAGARNA
Kom och spring **Kindaholms-maran 42km**
Massor utav aktiviteter
i Håcksvik, Kalv, Mårdaklev och Östra Frölunda.
BYGDEFEST Kalv
Lördagen 15/9 kl. 19.00
Välkomna!
Följ oss på facebook **Kindaholmsdagarna**
KINDAHOLM
– lev som du är –
Följ oss på **kindaholm.org**

ÅRETS FÖRETAGSSATSNING

i Trivselbygden är en utmärkelse som delas ut i december varje år. Läs om förra årets pristagare, och om hur man gör för att nominera nya företag till priset.

Satsning i Öxabäck bär frukt – Lina lever sin dröm

ÖXABÄCK Redan som liten drömde hon om att driva cateringverksamhet, nu är det verklighet.

– Det blev precis som jag tänkt mig, förutom att allt gått mycket snabbare, säger Lina Bengtsson, ägare till Bexells skafferi och prisad för årets företagssatsning i Trivselbygden.

Lina Bengtsson, Bexells skafferi, tilldelades strax före årsskiftet ett av andraprisen i Mjöbäcks Sparbanks tävling Årets företagssatsning i Trivselbygden. En tävling som syftar till att uppmuntra företag som gör satsningar i detta område.

– Det hade jag inte räknat med. Det känns väldigt kul och jag är jättestolt, säger Lina Bengtsson om att få ta emot utmärkelsen.

Den blir en sporre i hennes fortsatta arbete med företaget som hon startade upp 2016 efter att på ett lyckat sätt fixat en fest åt en vän. Men tanken på en sådan verksamhet har funnits i många år.

– Jag hade tänkt jättelänge på att starta en cateringverksamhet, säger hon och berättar om sin passion att vara kreativ med mat.

– Jag gillar att leka, forma och designa – och gör det med mat istället för med färg och pensel. Och så är det så kul med alla smaker.

Cateringen är en sidosyssla som fått växa fram vid sidan om hennes jobb som personlig assistent. En sidosyssla som fått ta allt mer plats i takt med att efterfrågan ökat.

– Jag trodde att kunderna skulle komma enbart från närområdet, men i dag har jag en kundkrets från hela Mark samt bland annat Bollebygd och Borås.

Det är en blandad kompott som köparna vill ha, avsedd både för vardag och fest.

– Många tror att det är smörgåstårta som efterfrågas mest, och den finns alltid med i bakgrunden. Men framför allt är det bufféer och mingelmat som är populärt, säger Lina Bengtsson som allra helst fixar en fantasifull sallad och sedan fortsätter att vara kreativ genom att med kamerans hjälp föreviga de dekorativa uppläggen.

Inte bara tillagning. Lina Bengtsson fotograferar också gärna maten och använder bilderna i sin marknadsföring.
FOTO: LINA BENGTSSON

26-åringen med rötterna i Laholm och som pluggat hotell- och restaurauginriktning på gymnasiet, har numera hjärtat (liksom sambon Martin Spjut, utsedd till Årets uppstickare på senaste Näringslivsgalan i Mark, se annan artikel) i Öxabäck.

– Jag vill väldigt gärna vara kvar här. Det är det viktiga, säger hon och betonar vikten av en levande landsbygd.

– Det är viktigt att inte centrera allt till ett ställe. Själv tycker jag att det är jättemysigt att åka runt till butiker på olika ställen istället för till en galleria. Det är samma tänk här.

Förhoppningen är att Bexells skafferi inte bara ska kunna leva vidare på hemmaplan, utan också växa.

– Jag hoppas kunna utöka i framtiden. Men allt har sin tid. Jag stressar aldrig med processer. Jag har många planer, men tar ett steg i taget, säger Lina Bengtsson.

LENA CARLSSON

Lina Bengtsson från Öxabäck har prisats för sin lyckade satsning med cateringfötetaget Bexells skafferi.
FOTO: LENA CARLSSON

Hobbyprojektet som växte

MJÖBÄCK Förra året startade mor och dotter, Carina Lundin och Lisa Franzén, ett sommarcafé tillsammans hemma i Mjöbäck. Det som var tänkt som ett mindre hobbyprojekt blev större än planerat, och i december blev Café Tostatorpet en av pristagarna i Årets Företagssatsning i Trivselbygden.

När de startade caféet i lagården på Tostatorpet i Mjöbäck förra året trodde de inte på någon större tillströmning.

– Vi tänkte att det kanske kommer fem gäster om dagen, men vi hade mellan 74 och 120 gäster per dag när vi hade öppet, säger Carina och Lisa.

Caféet är ett hobbyprojekt, och de har inte tänkt ha det som sin försörjning.

– Det är inte för att tjäna pengar vi gör detta. Men likaväl som andra stickar och virkar bakar vi, och vi kan inte äta upp allt själva.

Istället är det kundernas uppskattning som är deras belöning.

– Att få positiv feedback är halva nöjet!

Positiv feedback fick de bland annat i vintras, då Café Tostatorpet fick ett av priserna i Årets företagssatsning i Trivselbygden. I motiveringen berömdes bland annat deras bakverk och lantliga genuinitet.

– Det var roligt och överraskande, och vi ska behålla det som står i motiveringen. Vi ruckar inte på att det ska vara hembakt i caféet och gammaldags kaffekoppar.

– Vi köper ekologiska och närproducerade råvaror i den mån det finns. Det är kanske dyrare i inköp, men så värt det, för vi vill slippa kemikalier, tillsatser och e-ämnen så gott det går.

Även glutenfritt och nyttigare alternativ finns i sortimentet, för att det ska kunna passa så många som möjligt.

På grund av det oväntat stora antalet gäster har de byggt ut inför årets säsong. Ett stort förråd har offrats för att få in en soffhörna. Där har de gjutit nytt golv, och satt upp nya väggar. Liksom bakverken i caféet är det närproducerat som gäller även för virket, berättar de.

> **Det är som en livsstil.**
> CARINA LUNDIN OCH LISA FRANZÉN

– Bräderna är sågade av Nils i Ålarp, Älvsered, de har olika bredd så det ska se rustikt ut.

De har också gjort en ny entré och håller på att bygga en uteservering på baksidan av caféet, dit de köpt in gamla utemöbler som passar i den gammaldags stilen.

Förra året hade Café Tostatorpet öppet två dagar i veckan. I år har de utökat till tre dagar: torsdagar, fredagar och söndagar under hela sommaren.

Caféet blir också ett sätt att träffa nära och kära.

– Det är som en livsstil, alla familjemedlemmar är inblandade. Och våra vänner får komma hit om de vill träffa oss, vi hinner ju inte åka ut så mycket.

Redan förra året blev caféet något av ett utflyktsmål, dit folk kom inte bara för fikat utan även för den lantliga inredningen, de natursköna omgivningarna och lugnet. Det är precis så Carina och Lisa vill ha det.

– Vi vill vara ett utflyktsmål, dit människor vill komma tillbaka .

När sommaren är över stänger Carina och Lisa caféet, men lite aktiviteter kan det nog bli även efter säsongen. Förra året anordnade de en julmarknad i december, och tanken är att det ska bli en uppföljning även i år.

– Vi har även funderingar på aktivitetskvällar, och kanske ”Afternoon tea”.

KATARINA JOHANSSON

Carina Lundin och Lisa Franzén hittade en liten rofylld hörna att fotograferas i under ombyggnationen av Café Tostatorpet.
FOTO: KATARINA JOHANSSON

Motiveringar för vinnarna i förra årets företagssatsning

1:a pris, Kinds Elteknik AB, Östra Frölunda:
Lokalt förankrat familjeföretag som genomfört generationsskifte vilket befäster positionen i Trivselbygden.

Företaget satsar framgångsrikt på högteknologiska produkter som säljs såväl inom som utom Sveriges gränser.

2:a pris, Bexells Skafferi, Öxabäck:
Med exklusiva upplägg frestas både öga och gom. Har på kort tid fått gott renommé och stark kundtillströmning. Nytt leverantörsavtal ger fortsatta utvecklingsmöjligheter till att ge landsbygden tillgång till det lilla extra.

2:a pris, Café Tostatorpet, Mjöbäck:
Frestar med utsökta bakverk och kaffe i rara koppar, detta får gästerna att strömma till från när och fjärran. Unik cafésatsning som lyfter fram gemyt och lantlig genuinitet.

Tidigare pristagare

2011:
1. Mandys Diner, Älvsered
2. Bocksås Eko, Älekulla
2. Oveda Teknik, Holsljunga

2012:
1. AJAB Smide AB, Håcksvik
2. Furulids Snickeri och Åkeri AB, Mjöbäck
2. Öxabäckskött

2013:
1. Snickeri AB Special, Holsljunga
2. Kalvs Familjecamping
2. Monicanders, Mjöbäck

2014:
1. Älvsered Lantmän
2. Ferneborns Gräv & Grus AB, Mjöbäck
2. Rundis, Överlida

2015:
1. Håcksviks Fastighets AB
2. Överlida camping
2. Lenas Kost & Träning, Holsljunga

2016:
1. UPH Education AB
2. Mandy's Inn
2. Överlida Grus & Transport

Han gillade inte Castro så han flyttade till Trinidad
ANDREAS BJÖRKLUND

Styr hissarna. Linda Illeman Lassen jobbar med elektronik på Kinds Elteknik i Östra Frölunda som ägs och drivs av Andreas Björklund. FOTO: TINA HJORTH SVENSSON

Markus Algebäck gör en sista kontroll på det färdiga skåpet som ska styra en av hissarna på oljeplattformen Statfjord.

Företag i Östra Frölunda styr hissen

ÖSTRA FRÖLUNDA Har du åkt hissen på färjan mellan Varberg och Grenå någon gång? Då är chansen stor att du kommit i kontakt med Kinds Elteknik.

På Kinds Elteknik i Östra Frölunda gör de nämligen styrutrustning till hissar. Både till vanliga hissar som finns i de flesta bostadshus och mer ovanliga typer av hissar som på de norska oljeriggarna (jodå, de gör till hissar i Dubai och Abu Dhabi också). Men det var inte med hissar det började när vd Andreas Björklunds pappa Agne startade företaget 1974.

– Först höll vi på med styrning för lövrensare till kraftverk, sedan färgeristyrning till tekoindustrin i Borås, säger Andreas och berättar att man halkade in på det här med hissar tack vare att man monterade upp markiser på företaget i mitten av 1980-talet.

– Montören som var här och monterade var på ett hissföretag i Varberg efteråt. Där undrade de om han visste någon som kunde göra skåp och då berättade han att han varit på ett företag i Östra Frölunda som verkade hålla på med just sådant.

1991 deltog Kinds Elteknik på världens dåvarande största hissmässa i Augsburg.

– Det gjorde att vi överlevde byggkraschen. Innan mässan hade vi ett fåtal kund i Sverige, efter mässan ökade kundantalet i Norge så mycket att vi nästan hade monopol där.

Idag levererar Kinds Elteknik hisstyrning både till Skandinavien och det något otippade Trinidad och Australien. Kontakter spelade in även här.

– Vi levererade till ett svenskt företag på Kuba. Deras anställde vd gillade inte Raoul Castro, så han flyttade till Trinidad och tog upp kontakten med oss.

Också Australienexporten har lokal anknytning – en före detta anställd bor där, har startat eget och blivit kund.

Andreas Björklund är född in i företaget. Som tjugoåring tyckte han det var självklart att ta över.

– Sedan tyckte jag "nja", men då var det försent, säger han och skrattar.

Han blev vd 2015 och ensam ägare året därpå. I fjol prisades företaget för Årets företagssatsning i Trivselbygden.

Andreas vill lyfta personalen. Själv ser han sig som vd och säljare. Den tekniska kompetensen har de anställda.

– Det har skett en stor satsning på personalen sedan Andreas tog över, konstaterar Louise Illeman Lassen som jobbar på elektroniksidan.

Hon och kollegan Markus Algebäck berättar att Kinds Elteknik deltagit i EU-projektet Kompetensnavet med IUC-Sjuhärad för att säkerställa kompetensen i företaget. Det är viktigt för framtiden.

– Målet är att vi inte ska behöva söka folk, utan att folk ska söka sig till oss, säger Andreas och berättar att man också jobbat mycket med värderingar de senaste åren.

Arbetet har gett resultat.

–Vi har fått mycket mer vi-känsla det senaste halvåret, bekräftar Markus Algebäck.

Andreas tror att detta delvis beror på att de tillsatt en ledningsgrupp med representanter från företagets alla funktioner, för att vara ett såpass litet företag är ledningsgruppen på sex personer ganska stor. Det är en fördel.

– Ledningsgruppen gör att all information kommer ut till alla i företaget, tillägger Louise.

Än så länge må Kinds Elteknik vara en ganska liten tillverkare. Men målsättningen är ambitiös.

– Vi ska bli en av världens ledande tillverkare av styrutrustning till hissar.

Att öka exporten är en del i det framtida arbetet.

– Men först ska vi satsa mer på hemmamarknaden.

TINA HJORTH SVENSSON

Dags att nominera nya kandidater till företagspriset

TRIVSELBYGDEN För åttonde året i följd söker Mjöbäcks Sparbank kandidater till utmärkelsen "Årets företagssatsning i Trivselbygden".

– Det är jätteroligt att återigen kunna genomföra Årets företagssatsning, säger Tomas Andrén, vd på Mjöbäcks Sparbank.

Priset kan till exempel gå till ett nystartat företag, eller ett företag som valt att flytta till Trivselbygden.

– Det kan även vara ett företag som funnits länge, där man gjort någon form av satsning värd att uppmärksammas. På nomineringsblanketten finns stöd för vad man kan lyfta fram i nomineringen, säger Tomas Andrén, vd på Mjöbäcks Sparbank.

Byalagen på respektive ort har ansvar för att det kommer in nomineringar, men alla som vill får nominera företag till priset. Nomineringsblankett finns på Mjöbäcks sparbanks hemsida, och den finns även att hämta på banken.

Nomineringstiden pågår fram till den 1 september. Utmärkelsen delas sedan ut vid Mjöbäcks Sparbanks lucialunch för företagare i mitten av december.

Ett förstapris och två andrapris delas ut till företagets ägare eller vd. Förstapriset består av ett utbildningsstipendium på 10 000 kronor, och de två andrapristagarna får stipendium 3 000 kronor vardera.

Trots att utmärkelsen delats ut i sju år, med tre pristagare varje gång, är det inte på något sätt svårt att hitta nya duktiga vinnare, säger Tomas Andrén.

– Glädjande nog ser vi att det finns ett ihållande intresse, och vi får varje år in nomineringar av hög kvalitet. Som jurymedlem blir man varje år imponerad över bredden som finns bland företagen i bygden.

Nu hoppas Tomas Andrén och resten av juryn på att i år få in ännu fler nomineringar att välja bland, gärna från alla Trivselbygdens orter.

– I varje by kan man hitta någon eller några kandidater som är värda att prisa!

KATARINA JOHANSSON

Tomas Andrén, vd på Mjöbäcks Sparbank, hoppas på många nomineringar till Årets företagssatsning även i år.
FOTO: KATARINA JOHANSSON

ICA nära

Monicanders

www.ica.se/monicanders

DET SKA SMAKA GOTT ATT HANDLA HOS OSS!

Där man trivs - där handlar man!

Övre raden: Göran, Pernilla, Taina, Liselotte, Jan-Anders. Undre raden: Elin, Jenny, Emmie

25 år
1993 - 2018

Trivselbygdens största matbutik!

Vi har alltid fina erbjudanden, färska varor och trevlig personal.

En ombyggd och utbyggd butik på cirka 500 m², med ny inredning, nya hyllor, kylar och frysar och ett slitstarkt vackert golv vilket har gett:

- Bredare sortiment med ännu fler varor
- Lättare att hitta med logisk planering
- Bredare gångar

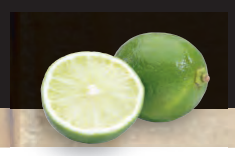

MER VAROR I FRYSDISKEN

MER FÄRSKVAROR
Kött, pålägg, bröd, ost, frukt och grönt med mera

ICA Nära Monicanders
Öxabäcksv. 7, MJÖBÄCK
0325-340 04

Vi är ombud för

Apoteksvaror · DB SCHENKER · ATG · PAROY · postnord · SVENSKA SPEL

ÖPPETTIDER

Vardagar	9-19
Lördag	9-15
Söndag	10-15
Midsommardagen	stängt

ICA nära