TRIVSELBYGDENs tidning

En bygd att trivas i!

SOMMAREN 2020 · ÅRGÅNG 17

HOLSLJUNGA · HÅCKSVIK · KALV · MJÖBÄCK · MÅRDAKLEV · ÄLEKULLA · ÄLVSERED · ÖSTRA FRÖLUNDA · ÖVERLIDA · ÖXABÄCK

Vandra på vackra naturstigar

Näsetrundan i Överlida är en av många vackra promenadleder i Trivselbygden. Nu arbetar frivilliga krafter med belysning till rundan.

Läs på sidan 29

FÅGLARNA TRIVS HOS JENNIE

Jennie Jansson i Älekulla driver ”Björkelunds Gårdsbutik å lite mera” där man bland annat kan se papegojor och påfåglar.

Läs på sidan 20-21

GLÄDS ÅT NY VERKSTADSHALL

Johan och Karl-Erik på K-E Berg skogsentreprenad är nöjda med nya verkstadshallen som underlättat företagets arbeten.

Läs på sidan 28

ODLING ÄR GUSTAFS GREJ

Gustaf Söderlind trivs med lantlivet i Holsljunga, där han får utlopp för sitt stora odlingsintresse.

Läs på sidan 5

TRIVSELBYGDEN *– En bra bit av Västergötland*

Tillsammans gör vi skillnad!

Nästa år är det 20-års jubileum för Trivselbygden och då ska vi fira! Jag hoppas att rekommendationer om att hålla avstånd då är borta och att vi återigen kan samlas i större grupper.

Trivselbygden är ett samarbete mellan tio byar i tre olika kommuner i både Västergötland och Halland. Kommun- och länsgränser kan innebära svårigheter för samarbete men inte för byalagen i Trivselbygden. Denna tidning är ett exempel på ett lyckat samarbete.

I tidningen kan du läsa vad som händer i de olika byarna. Du får också tips på besöksmål som du kan upptäcka och dit du kanske kan ta cykeln, husbilen eller kanoten.

Om du är på besök tror jag att du kommer hitta minst ett ställe där du trivs bra. Det finns många vackra sjöar som glittrar i solnedgången där du kan stanna och fika och bada. Glöm inte att titta i turistbroschyren för att få ännu mer tips.

Trivselbygden bildades eftersom det fanns en vinning i att samarbeta. Att tillsammans arbeta för att minska utflyttningen, öka inflyttningen och att byarna skulle ha bra service.

Dessa utmaningar finns kvar för Trivselbygden och för större delen av svensk landsbygd. Vi behöver alla vara talespersoner för Trivselbygden genom att berätta om fördelarna med att leva och upptäcka vår bygd. Tillsammans kan vi hjälpas åt att öka intresset för bygden genom att välkomna nya personer hit.

Det uppstår hela tiden nya utmaningar som gör att Trivselbygdens byalag, företag, föreningar och invånare måste fortsätta samarbeta. Det gör vi bäst genom att dela idéer och erfarenheter med varandra.

Därför tycker jag att du ska säga till ditt byalag om du har en idé, kanske något du vill genomföra, som skulle utveckla Trivselbygden.

Tillsammans formar vi den bygd vi lever, bor och trivs i, så att fler vill upptäcka den. Vi är alla en del av Trivselbygden.

MATILDA JOHANSSON
ansvarig utgivare

Lena Bengtsson plockade skräp i Holsljunga tillsammans med barnbarnet Olivia Berlin. FOTO: SANDRA BENGTSSON

Margaretha och Finn Bangsgaard samt Kristina Dower Larsson plockade skräp i Älekulla. FOTO: HÅKAN LARSSON

Älekulla 4H fick en härlig promenad och hittade massor med skräp. FOTO: EVA-LENA KARELYCKE

Marscherade för en renare Trivselbygd

TRIVSELBYGDEN Över 200 personer deltog när Mjöbäcks Sparbank tillsammans med byalagen under våren anordnade en skräpmarsch i Trivselbygdens alla tio byar.

Det fanns flera syften med initiativet, säger Carolina Skogsberg, vd på Mjöbäcks Sparbank.

– Vi ville anordna en hållbarhetsaktivitet för en renare Trivselbygd, och en skräpmarsch ger ju både lite motion och är positiv för miljön.

Från början var tanken att alla som ville delta i skräpmarschen skulle samlas samma dag och tid i varje by för en gemensam skräpplockning.

Coronakrisen satte dock käppar i hjulet för planerna, och man fick tänka om. Istället för en gemensam samling uppmanades deltagarna att ta med sig en skräppåse på promenaden under en helg i april. De som anmälde sitt deltagande till byalagen var med i utlottningen av ett pris från Mjöbäcks Sparbank. Priset bestod av 500 kronor att handla för i en valfri butik i Trivselbygden.

Deltagande byalag fick också varsitt bidrag på 2 500 kronor från banken.

Carolina Skogsberg är imponerad över den stora uppslutningen.

– Det blev över 200 personer, trots att vi fick ställa om med kort varsel.

Eftersom skräpmarschen slog så väl ut kommer man att fortsätta med den, säger hon.

– Vår tanke är att det ska bli en återkommande aktivitet varje år.

KATARINA JOHANSSON

HOLSLJUNGA · HÅCKSVIK · KALV · MJÖBÄCK · MÅRDAKLEV · ÄLEKULLA · ÄLVSERED · ÖSTRA FRÖLUNDA · ÖVERLIDA · ÖXABÄCK

TRIVSELBYGDENs *tidning* 2020
– ett projekt i samarbete med Mjöbäcks Sparbank

ANSVARIG UTGIVARE: Matilda Johansson
REDAKTÖR Katarina Johansson JOURNALISTER Ann-Louise Kjellner, Sofia Lindgårde, Ylva Hideng, Tina Hjorth Svensson, Emilia Johansson
GRAFISK FORM Reklambyrån STT
SÄLJARE Marina Bengtsson
UPPLAGA: 62.000 ex DISTRIBUTION: PostNord AB och Byalagen
TRYCK: Markbladet Tryckeri UTGIVNINGSDATUM: 2020-05-28

TRIVSELBYGDEN | Box 4025, 512 60 Överlida | **www.trivselbygden.se**

DISTRIBUERAS GRATIS TILL HUSHÅLL I TRIVSELBYGDEN
HOLSLJUNGA · HÅCKSVIK · KALV · MJÖBÄCK · MÅRDAKLEV · ÄLEKULLA · ÄLVSERED · ÖSTRA FRÖLUNDA ÖVERLIDA · ÖXABÄCK. Även till Svenljunga inkl. Hillared, Sexdrega. Tranemo inkl. Ambjörnarp, Dalstorp, Grimsås, Limmared, Ljungsarp, Länghem, Månstad, Nittorp, Sjötofta, Uddebo, Ölsremma. Kinna inkl. Berghem, Fritsla, Hajom, Kinnahult, Rydal, Skene, Skephult, Torestorp, Örby. Horred inkl. Kungsäter, Istorp, Björketorp, Tostared, Fotskäl, Öxnevalla. Falkenberg inkl. Glommen, Heberg, Långås, Slöinge, Vessigebro, Vinberg. Ullared inkl. Fegen, Ätran. Smålandsstenar inkl. Burseryd, Broaryd, Skeppshult. Varberg inkl. Träslövsläge (ej Varberg "norra"). Finns även tillgänglig i flertalet butiker i Trivselbygden samt på turistbyråer och campingplatser och dess omedelbara närhet.

BADPLATSER *I Trivselbygden*

Välkommen till vår vackra Trivselbygd! I våra tio byar finns gott om fina badplatser, och här nedan får du tips på var du kan ta dig ett dopp under varma sommardagar.

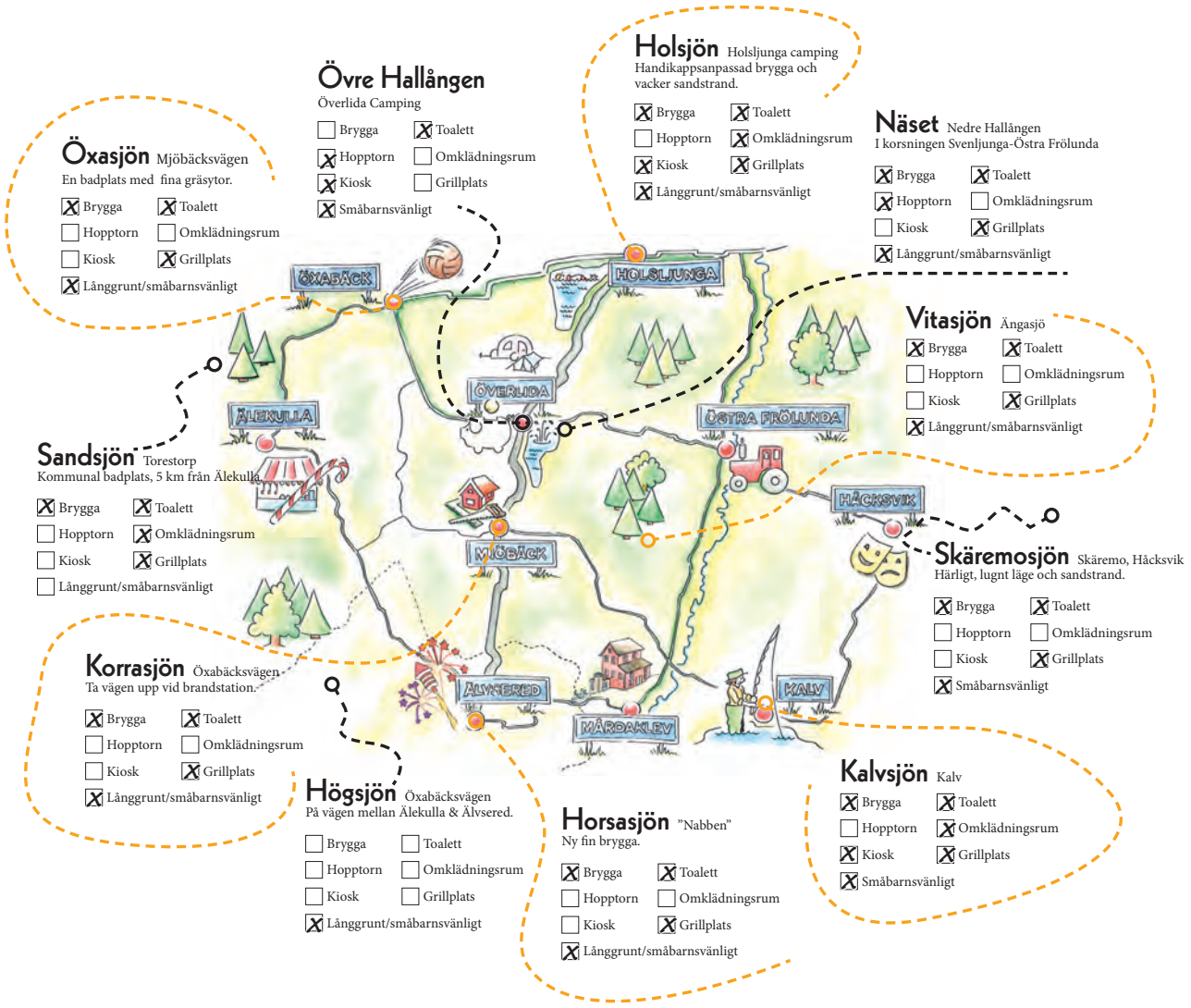

Holsjön Holsljunga camping
Handikappsanpassad brygga och vacker sandstrand.
- [x] Brygga
- [x] Toalett
- [ ] Hopptorn
- [x] Omklädningsrum
- [x] Kiosk
- [x] Grillplats
- [x] Långgrunt/småbarnsvänligt

Näset Nedre Hallången
I korsningen Svenljunga-Östra Frölunda
- [x] Brygga
- [x] Toalett
- [x] Hopptorn
- [ ] Omklädningsrum
- [ ] Kiosk
- [x] Grillplats
- [x] Långgrunt/småbarnsvänligt

Övre Hallången
Överlida Camping
- [ ] Brygga
- [x] Toalett
- [x] Hopptorn
- [ ] Omklädningsrum
- [x] Kiosk
- [ ] Grillplats
- [x] Småbarnsvänligt

Öxasjön Mjöbäcksvägen
En badplats med fina gräsytor.
- [x] Brygga
- [x] Toalett
- [ ] Hopptorn
- [ ] Omklädningsrum
- [ ] Kiosk
- [x] Grillplats
- [x] Långgrunt/småbarnsvänligt

Vitasjön Ängasjö
- [x] Brygga
- [x] Toalett
- [ ] Hopptorn
- [ ] Omklädningsrum
- [ ] Kiosk
- [x] Grillplats
- [x] Långgrunt/småbarnsvänligt

Sandsjön Torestorp
Kommunal badplats, 5 km från Älekulla
- [x] Brygga
- [x] Toalett
- [ ] Hopptorn
- [x] Omklädningsrum
- [ ] Kiosk
- [x] Grillplats
- [ ] Långgrunt/småbarnsvänligt

Skäremosjön Skäremo, Håcksvik
Härligt, lugnt läge och sandstrand.
- [x] Brygga
- [x] Toalett
- [ ] Hopptorn
- [ ] Omklädningsrum
- [ ] Kiosk
- [x] Grillplats
- [x] Småbarnsvänligt

Korrasjön Öxabäcksvägen
Ta vägen upp vid brandstation.
- [x] Brygga
- [x] Toalett
- [ ] Hopptorn
- [ ] Omklädningsrum
- [ ] Kiosk
- [x] Grillplats
- [x] Långgrunt/småbarnsvänligt

Högsjön Öxabäcksvägen
På vägen mellan Älekulla & Älvsered.
- [ ] Brygga
- [ ] Toalett
- [ ] Hopptorn
- [ ] Omklädningsrum
- [ ] Kiosk
- [ ] Grillplats
- [x] Långgrunt/småbarnsvänligt

Horsasjön "Nabben"
Ny fin brygga.
- [x] Brygga
- [x] Toalett
- [ ] Hopptorn
- [ ] Omklädningsrum
- [ ] Kiosk
- [x] Grillplats
- [x] Långgrunt/småbarnsvänligt

Kalvsjön Kalv
- [x] Brygga
- [x] Toalett
- [ ] Hopptorn
- [x] Omklädningsrum
- [x] Kiosk
- [x] Grillplats
- [x] Småbarnsvänligt

HÄR HITTAR DU LOKALA GÅRDSBUTIKER

Runt om i Trivselbygden finns många trevliga gårdsbutiker med lokala livsmedel. Här kommer ett axplock:

- Joarsbo naturprodukter, Kalv: Krav-märkt saft och sylt av egen tillverkning. Även honung.
- Lindsbo gård, Mjöbäck: Ägg
- Hemma på Klev, Mårdaklev: Vakuumförpackade styckdetaljer av lamm. Under sensommaren även nyslungad honung.
- Björkelunds gårdsbutik å lite mera, Älekulla: Inredningsdetaljer samt försäljning av avelsägg, matägg och vaktelägg
- Lillegård fårfarm, Älekulla: Grönsaker från egen odling
- Bocksås eko, Älekulla: Ekologiskt nötkött från gården samt lammkött från trakten.
- Ulvanstorps B&B/tunnbrödsbod, Älvsered: Här kan man själv prova att baka tunnbröd på jämtländskt vis.
- Karsbo hjort, Östra Frölunda: Viltkött, sortimentet består av styckdetaljer, köttlådor, korv och hamburgare.
- Överlida bageri: Hembakade färska frallor och bullar.
- Brohage kött, Öxabäck: Lokalproducerat nöt- och fläskkött. Bland annat korv, hamburgare, smörgåsmat, allt för grillsäsongen samt köttlådor.

Öppetttiderna på gårdsbutikerna kan variera, kolla innan du åker för att handla.

Vi fortsätter vår kartläggning av vackra platser som är tillgängliga för alla!
Tipsa oss om platser vi inte får missa!
info@trivab.se

TRIVSEL BYGDEN

LÄGG UNDAN LITE OMTANKE

Har du tänkt på att ditt barn vill ha eget boende en dag? – Va bra!

Vi hjälper dig att komma igång med ett sparande som ger ditt barn en bra start som vuxen.

Mjöbäcks Sparbank
www.mjobackssparbank.se • 0325-327 00

TRIVSELBYGDEN

BESÖK VÅR HEMSIDA

www.trivselbygden.se

VÄLKOMMEN ATT GÅ EN MEDITATIONSVANDRING

vid Östra Frölunda kyrka eller Mjöbäcks kyrka

Vandringen är ett alternativ till bön och reflektion under den tid vi inte har möjlighet att fira gudstjänst som vanligt.

Vandringen startar vid kyrkporten och är begränsad till kyrkogården. Du följer anvisningar och pilar. Gå i lugnt tempo, på egen hand eller tillsammans med någon annan, men på behörigt avstånd. Vandringarna är tillgänglighetsanpassade. Efter två veckor finns ett nytt tema på plats.

Om vandringen väcker tankar och funderingar tveka inte att höra av dig, för att få någon att tala med.
0325-61 20 00

Svenska kyrkan
KINDS PASTORAT

www.svenskakyrkan.se/kind
e-post. kinds.pastorat@svenskakyrkan.se
Klockaregatan 2 Svenljunga • 0325-61 20 00

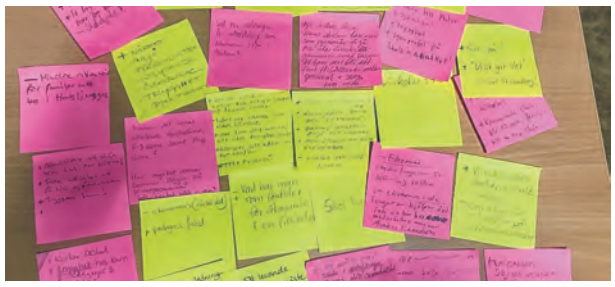

Under en informationskväll fick deltagarna chansen att skriva ner sina förhoppningar och farhågor sinför vad en eventuell friskola skulle kunna innebära.

Sista klassfotot i Holsljunga? Inte om gruppen som arbetar för att starta en friskola i Holsljunga får råda:Stående fr. v. Johan Claesson, Claes-Göran Claesson, Therese Söderlind, Lisa Sjöqvist och Inger Lindberg Hedin. Sittande fr.v Ann-Margreth Karlsson (byalaget) Martina Christiansen, samt Sofia Lindgårde (byalaget).

FOTO: KATARINA JOHANSSON

Ljunghagaskolan

Start: Om man får ett positivt besked från skolinspektionen kan skolan startas höstterminen 2021.

Målsättning: Att det ska finnas en långsiktig plan som skapar arbetsro för såväl pedagoger som elever. Man vill dra nytta av den fantastiska utomhusmiljön som finns bara runt hörnet i sin profilering.

Styrelsen: Ledamöterna i styrelsen har en bredd av kompetenser inom pedagogik, företagledning och skoljuridik vilket ger en bra grund att stå på.

Rekrytering: Gruppen har fått indikationer på att det finns ett intresse från pedagoger att jobba på en liten friskola med korta beslutsvägar, vilket ses som positivt inför den framtida rekryteringen.

Holsljunga skola med omgivningar.

FOTO: SOFIA LINDGÅRDE

Man vill dra nytta av den fantastiska utomhusmiljön i sin profilering.

Friskola i Holsljunga?

HOLSLJUNGA **När Holsljunga skola stod inför nedläggning beslutade byborna sig för att starta en friskola.**

Här nedan berättar Sofia Lindgårde om friskolegruppens arbete, som om allt går enligt plan innebär att Ljunghagaskolan kan startas upp höstterminen 2021.

Skolpolitiken i Svenljunga kommun har de senaste 50 åren varit mer eller mindre otydlig, i alla fall vad gäller byskolornas existens i de södra delarna.

Vid höstterminens inledande föräldramöte 2019 fick man veta att skolan skulle läggas ner efter vårterminen 2020. Då var det många huvuden som slokade - men detta var starten på något nytt. Kanske skulle man kunna ge både barnen och skolan bättre förutsättningar för att lyckas?

Man hade långt tidigare skojat om att man borde starta en friskola istället, för att skapa en långsiktig plan för skolan i Holsljunga. I höstas blev dock dessa funderingar av mer seriös karaktär och en grupp föräldrar och andra intresserade samlades för att ”prov-tänka”. Är detta ens möjligt att genomföra? Har vi stöd från resterande föräldrar? Har vi politiken på vår sida?

En av de mest drivande föräldrarna i gruppen är Johan Claesson. Han har själv två barn som inom några år når skolåldern och tycker att engagemanget för skolans framtid var en självklarhet.

Redan tidigt tog han kontakt med en konsult som hjälpt andra friskolor i Sverige med ansökan till Skolinspektionen. Friskolegruppen bjöd också in byalagets styrelse för att bolla idéer och hur vi kunde hjälpas åt i denna fråga.

I slutet av november bjöd arbetsgruppen och byalagets styrelse in till en informationskväll i skolans matsal. Många hade anammat inbjudan och lyssnade intresserat på gruppens framförande.

Mängden intresseanmälningar visade på att det fanns ett stöd för att fortsätta arbetet med en ansökan till skolinspektionen. Men det började bli ont om tid då ansökan för friskolor endast sker en gång om året och sista datum att skicka in var 31 januari. Dessutom kostar ansökan 35 000 kronor oavsett om man får tillståndet eller inte.

Det diskuterades i vilken form skolan skulle drivas och man fick rådet att starta ett aktiebolag med särskild vinstbegränsning (läs mer i faktarutan).

I början av januari bildades så ett aktiebolag med en styrelse och valdes in en revisor.

Konsulten Göran Hillgren var en oerhört viktig pusselbit i arbetet för att framställa ansökan till skolinspektionen, en gedigen ansökan på 28 sidor och med dryga 10 bilagor som komplement.

Bland materialet skulle gruppen svara på ekonomiska kalkyler, hur rekrytering av behörig personal ska ske, lokalfrågan, styrelsens kompetens och mycket annat. Holsljunga byalag valde att ge bolaget ett lån om 35 000 kronor för att täcka ansökningskostnaden tills vidare.

Efter att ansökan skickades in har friskolegruppen bjudit in samtliga partier i kommunen till samtal för att diskutera framtiden. Hur skulle man kunna undvika det eventuella ”glapp-år” som skulle uppstå om skolans verksamhet lades ner efter vårterminen i år och friskolans, förhoppningsvis, uppstart höstermin 2021?

Ett bra och konstruktivt samtal med politikerna resulterade i ett positivt beslut, med tilläggsanslag i budgeten för att täcka kostnaderna som det medför att ha skolan igång det extra året.

Innan skolinspektionen tar sitt slutgiltiga beslut, vilket kommer någon gång mellan juni-augusti, ska kommunen lämna sitt yttrande i frågan. I skrivande stund inväntar gruppen detta beslut.

Arbetsgruppen försöker jobba på med de frågor som går, trots att man inte kan göra så mycket mer innan det slutgiltiga beslutet kommer.

Man hade planer på att göra studiebesök på andra friskolor i jämförbar storlek för att få inspiration och information, men i och med situationen med covid-19 är detta skjutet på framtiden.

Man har hittills valt att inte aktivt marknadsföra sig till familjer utanför Holsljunga, då syftet inte är att ”ta” barn från andra håll. Trots detta har det kommit in ansökningar från familjer som inte bor i Holsljunga.

De ekonomiska kalkylerna är baserade på intresseanmälningarna som kommit in, vilket är ett större antal barn än som idag går på skolan. Intresseanmälningarna är ju inte bindande men ger ändå en hint om graden av intresse.

För framtiden är det väldigt viktigt för Holsljunga att det finns en skola på orten, eftersom det är en stor pusselbit i arbetet för ökad inflyttning.

Gruppen har lagt ner ett enormt arbete hittills och det är med skräckblandad förtjusning som man väntar på beskedet. Om allt går som det ska och man får tillståndet att starta Ljunghaga skola höstterminen 2021 börjar det verkligt stora men också roliga arbetet att forma den nya verksamheten med allt vad det innebär!

Fortsättning följer...

SOFIA LINDGÅRDE

Aktiebolag med särskild vinstbegränsning

Aktiebolag med särskild vinstbegränsning är en speciell typ av privat aktiebolag som ofta används i verksamheter som tidigare drivits i offentlig regi, exempelvis skola och sjukvård. De särskilda reglerna ser till så att vinsten huvudsakligen stannar i bolaget och inte kan tas ut av aktieägarna. Det finns också krav på revisor för att säkerställa kvalitén.

VISSTE DU ATT?

... deckarförfattaren Birgitta Höper Agardsson från Holsljunga har skrivit en trilogi, **Eksjöfallen** – dessa finns nu även att lyssna på som ljudböcker.

... Holsljunga är med i tävlingen om att bli **Sveriges Grymmaste Håla**. Vinnaren kommer koras i februari 2021.

... På youtube kan du se när Åke Johansson, Holsljunga, **patronstartar en Field Marshall Fowler**. Klippet är 10 år gammalt, men har över 5,4 miljoner visningar. (Sök på Patronstart Field Marshal Fowler, uppladdat av misterleffe) *www.youtube.com/watch?v=CJpZfp0Ss2U*

HOLSLJUNGA BYALAG

I sköna Holsljunga pausar förbipasserande på vår fina rastplats vid sjön som dagligen städas av ideella krafter från byn. Här i byn arbetar föreningarna även tillsammans för att få behålla och utveckla de tillgångar vi har. Vi arbetar till exempel för skolans fortlevnad, att Näsetrundan är iordning för fritidsmotionärer, att det ska vara rent och fint runt om i byn och med en mängd med olika arrangemang under året. Exempelvis arrangeras det Loppis, Midsommarfirande, Traktorrally, Holsljungamarsch, Musikquiz och Tomtepromenad. Vid valborg delar vi ut utmärkelsen "Årets Frivilligarbetare". Två gånger per år ger vi ut vår fina tidning "Spegeln".

Vill du vara med och engagera dig i byalaget? Kontakta Sofia Lindgårde, 0702-21 93 59,

FOTO: SOFIA LINDGÅRDE

TRIVSELBYGDEN
En bygd att trivas i

BESÖK VÅR HEMSIDA
www.trivselbygden.se

Det våras för Gustafs odlingar

HOLSLJUNGA Hemma på Sjögården råder det full aktivitet när jag kommer på besök. Naturen följer årstiderna oavsett vad som händer runt om i världen, så vårbruket är i full gång.

9-åriga Gustaf Söderlind är iklädd varselkläder med logo från familjeföretaget, så han är redo för arbete. Han är yngsta sonen i syskonskaran och mamma Therese berättar att alla barnen mer eller mindre varit delaktiga i odlingarna på gården genom åren, ett intresse som hon själv också har.

– Det roligaste är att köra traktor, säger Gustaf.

– Men jag gillar att odla också, det är kul att ha något att ta hand om och så ser man hur det växer.

Han berättar att han sköter om sina växter varje dag. Ännu bättre är det på helgerna när man får extra mycket ledig tid, som han kan lägga ute på gården. Gustaf trivs med att bo på landet, för här finns det så mycket saker man kan göra.

Planerna inför denna säsong är bland annat att odla potatis, solrosor och pumpor. Förra året kom han på idéen att så solrosor, hur många blommor kunde det bli av en säck solrosfrön?

Ganska många visade det sig, på en yta av ungefär 60 kvadratmeter. Solrosorna trivdes bra och stod ståtliga på sin åker. Så var det någon som frågade om man inte kunde få köpa ett par stycken? Jo men det skulle väl gå bra.

Gustaf gav sig då ut på fältet och tog av några stycken och satte i en hink hemma som kunden kunde hämta. Therese lade ut inlägg på sin instagram om sonens odling och genom det fick han fler beställningar under sommaren. Personer som exempelvis ville köpa hem, ge i present eller ta med sig till jobbet.

På Holsljungas höstmarknad stod Gustaf och brodern Axel med ett bord och sålde kärvar inför vintern. De sålde slut allt de hade med sig och tog också beställningar på fler. Förhoppningsvis blir det marknad även i höst, där Gustaf har tänkt sälja sina pumpor.

Nytt för i år är också att Gustaf ska så honungsört. Det är en blå blomma som alla bin tycker mycket om, den ger dem extra mycket energi till att göra honung.

I grönsakslandet är storfavoriten sockerärtor. Redan som liten fick han ett eget litet land att prova att odla på. Han fick prova att odla majs, först så frön i kruka sedan plantera ut på friland efter att de växt till sig. Efter lite vatten, gödsel och mycket kärlek kunde majsen skördas under hösten.

Gustaf var då så fascinerad över hur något kan bli så mycket, av ett ynka litet frö. Det är det som är det roliga och spännande med odling, att man inte riktigt vet hur det blir.

Vi får hoppas på en fin vår och sommar, med inslag av regn, så att hans odlingar får bra förutsättningar att blomma ut ordentligt.

SOFIA LINDGÅRDE

I år ska Gustaf så honungsört för att hjälpa alla bin att få extra energi.

Från förra årets solrosodling. FOTO: THERESE SÖDERLIND

Gustaf Söderlind

Ålder: 9 år
Familj: Mamma, pappa och syskonen Axel, Olle, Josef och Alfred
Bor: Sjögården, Holsljunga
Vill bli när jag blir stor: Grävmaskinist

Gustafs odlingstips
- Våga prova
- Ge mycket vatten och gödsel
- Växelbruka, byt plats mellan åren så att odlingen får bra näring från jorden.

Det roligaste är att köra traktor.
GUSTAF SÖDERLIND

Gustaf på sin Porsche Junior. FOTO: SOFIA LINDGÅRDE

Även husbilar behöver tänka på hjulinställning.

Kom in till oss så hjälper vi dig med hjulinställning och service på din husbil. Vår nya utrustning är anpassad för husbilar och större bilar som skåpbilar etc.

MECA
Vi förstår bilar. Vi förstår dig.
Holsljunga Bilservice AB
Företagsvägen 5, Holsljunga
0325-333 03

Lenas kost & träning
info@lenaskostochtraning.se · Tel. 070-54 33 487

Gymmet erbjuder!
- Stor maskinpark *(övre våning)*
- Konditionsträning
- Fria vikter
- Funktionell yta *(nedre våning)* 20 m konstgräs, träningsrigg med 4 styrkestationer m.m.

Vi erbjuder:
- Månadsavtal • Halvårsavtal
- Helårsavtal

Autogiro med 3 eller 12 mån bindningstid. ***OBS!*** *Ingen extra uppläggningskostnad.*

Gymmet är öppet dygnet runt! Ligger utmed väg 154 i Holsljunga, Idrottsvägen 2

CAMPING & CAFÉ VID HOLSLJUNGA BADSTRAND
Holsljunga Camping & Café
070-969 62 60
www.holsljungacamping.se

FIRMA
KENNETH IVARSSON
2010-2020 10 ÅR
VERKSTAD — SKOG — SNICKERI
HOLSLJUNGA 070 30 56 295 ÄLEKULLA

TRIVSEL BYGDEN
En bygd att trivas i

PROVA FISKELYCKAN i Holsljunga FVO
Köp ett fiskekort till hela området på 7 sjöar!

Korten finns att köpa på Holsljunga camping där de även hyr ut båtar.
Köp digitala fiskekort på www.ifiske.se

Gräne gruva utökar med trollstig och rhododendronpark

HOLSLJUNGA Området kring Gräne gruva fortsätter att utvecklas och i år har 250 rhododendronbuskar planterats och snart kommer den spännande trollstigen att ta form. Stigen blir en pedagogisk vandring för hela familjen och invigs i samband med Gruvans dag den 2 augusti.

Mycket har åstadkommits under de tre år som arbetet pågått med att rusta upp den gamla fältspatsgruvan och omgivningarna runt omkring. Skogen har röjts, vägen förbättrats, en generös parkering anlagts med intilliggande grillplats och två vandringsleder på 1,8 respektive 3,6 kilometer har skapats.

Men områdets eldsjälar arbetar oförtrutet vidare, med markägaren Christer Johansson och Holsljunga hembygdsförening i spetsen.

I år tar man sig alltså an en 300 meter lång trollstig. Själva stigen är redan anlagd och under sommaren kommer den att kompletteras med bergatrollet Gruves berättelse om sitt berg och livet där.

Linda Lundin, lärare och en av de mest engagerade i arbetet med området, kommer att svara för den pedagogiska utformningen.

– Här är verkligen trolskt med skogen och alla mossbevuxna stenar. Vi kommer att ge några av dem ögon och ha små berättelser och uppgifter för barnen längs vägen, säger hon och klappar på en mysigt mossig sten, tänkbar som troll.

– Vi vill att det ska vara en lustfylld, inspirerande och spännande miljö för barnen, där de kan lära sig om både träd och insekter. Vi ska försöka få igång några insektshotell här också.

Christer har sagan om bergatrollet så gott som klar.

– Jag tänker mig att trollet låg och sov tryggt här i tusen år, men för 120 år sedan, alltså när gruvdriften startade, började det knacka i berget och trollet vaknade. Sedan har han förstås en familj också med fru och små trollbarn.

> **Här är verkligen trolskt.**
> LINDA LUNDIN

Där trollstigen vänder är det den här dagen febril aktivitet. Curt och Birgit Johansson jobbar för fullt med att plantera rhododendronbuskar, 250 stycken! Vita, röda och lila.

– Och där, längre ner längs bäckfåran har vi satt vitsippor, gulsippor och vårlök, så det blir lite färg även på våren och det kommer att bli lite vintergröna växter också, säger Birgit.

I en jämn ström anländer nya besökare till området. Familjer med picknick-korg, några för att ta en promenad med hunden, andra för en stunds löpträning eller bara för en skön stund ute i det fria.

– Och någon kanske för att geocasha, säger Linda och berättar att längs vandringslederna finns inte mindre än 22 olika geocashar, varav hon och hennes man lagt ut 21.

– Den som finns i själva gruvan har funnit här länge, det är en av Sveriges äldsta, men numera sköter vi om den också.

Så visst har Gräne gruva något för alla, i alla åldrar. Öppet dygnet runt, året runt och helt gratis.

ANN-LOUISE KJELLNER

Markägaren Christer Johansson och Linda Lundin från Holsljunga hembygdsförening, planerar för sommarens arbete med hur trollstigen ska gestaltas.
FOTO: VIAVINGA

Curt och Birgit Johansson (i mitten) har tagit på sig det digra arbetet att plantera 250 rhododendronbuskar. Under arbetet fick de besök av Siv och Tore Löfström. Det är Tore som svarar för det mycket omfattande och krävande grävarbetet i området.

Den 100 meter långa träbron är en del av 3,6-kilometersleden, men ligger nära utgångsplatsen och går utmärkt att besöka utan långvandring.

Trivselbygdens KORSORD

De ljusgröna rutorna bildar alla Trivselbygdens ortsnamn och av bokstäverna i de mörkgröna ramarna kan man bilda ett ord. Vilket är ordet?
Skicka in ditt svar till: lena.karlsson@mjobackssparbank.se eller via brev till Mjöbäcks Sparbank, att. Lena Karlsson, Box 4025, 512 60 Överlida.
Senast 31 augusti 2020 vill vi ha ditt svar för att du ska vara med i utlottning av vinsterna.

Ideellt engagemang – en prioriteringsfråga?

Jag står i tvättstugan och ska hänga tvätt. Funderar på allt och inget. Tänker på att jag borde skrivit klart denna text för länge sen men hela tiden kommer annat emellan.

Man ska hinna jobba, träna, ha ett rikt socialt liv, göra allt det man åtagit sig att göra, tid att bara vara och gärna ganska många timmars sömn.

Det är svårt att få ihop allt men för mig är detta precis vad det ideella arbetet handlar om, man prioriterar det som man tycker är viktigt.

Varför är då det ideella arbetet viktigt?

Vi alla som bor i Trivselbygden har aktivt valt att vi vill bo här, på landet.

Vi vet vilka fördelar och utmaningar våra byar har, men det innebär inte att man bara måste acceptera att saker är som de är. Det ideella engagemanget bygger på att man har en vision som är bättre än verkligheten är just nu. Hur kan vi utveckla och förädla det som redan är bra?

Att bo i en ”håla” har av någon anledning ofta en negativ klang, vilket är synd. Vi har istället alla förutsättningar till att forma vår by till det som vi vill, även om det många gånger kräver mycket energi och tid! Det som vi idag tar för givet har någon före oss kämpat för att få. Om 30 år kommer nästa generation ta för givet allt som det vi kämpar för nu. Är inte det häftigt?

Hos många finns det nog en känsla av att vilja visa upp sin by som något att räkna med – vi är inte något man bara kör över!

Föreningslivet i stort har ett starkt fäste i Sverige jämfört med många andra länder. På landsbygden fyller föreningslivet ett stort och viktigt syfte.

I alla våra byar har vi många aktiva föreningar som jobbar på med diverse olika projekt och frågor, så väl samhällsviktiga projekt som mer socialt viktiga evenemang. Alla detta sammantaget skapar den starka sammanhållning som finns. Dessutom är det ju väldigt roligt att jobba tillsammans mot gemensamma mål!

Dessvärre är det få i min generation som engagerar sig. Kanske vill de inte, anser sig inte hinna eller vet inte vad det innebär. Att sitta med i en styrelse och ha möten låter väl inte så exalterande i sig kanske men det är en så liten del av det hela.

Se det som din chans att vara med och påverka och låta fantasin flöda, tänker man aldrig utanför boxen sker inte heller förändring.

Det behövs en mix av unga, medelålders och äldre. Kvinnor och män. Olika erfarenheter och bakgrunder. Det är så vi gemensamt samlas och enas kring strategier för hur vi ska kunna utveckla vår bygd.

Men jag har inte tid att engagera mig?

Vi alla lever våra stressiga vardagsliv och det är svårt att hinna med att engagera sig i något, som man dessutom inte tjänar några pengar på. Men det är också svårmotiverat, till och med korkat, att gnälla på hur saker och ting är om man själv inte försöker förändra det.

Precis som med det mesta så handlar det om prioriteringar. Jag kom över ett citat för ett tag sedan som sade: Jag engagerar mig inte för att jag har tid, utan för att jag tycker det är viktigt. Vilket jag instämmer med helt.

Trots att man inte tjänar några pengar på att engagera sig får man något annat tillbaka; tacksamhet, glädje, utlopp för intressen, gemenskap, förbättrad livskvalité, sammanhållning och en massa andra saker. För mig är det så oerhört mycket värt!

Jag hoppas med denna text att kunna bidra till positivitet att engagera sig i sin by. Man kan alltid vara med på sina villkor, alla kan eller vill inte lägga hur mycket tid som helst och det är helt okej. Men vi alla drar vårt strå till stacken på vårt vis. Det är genom det ideella engagemanget som våra byar och Trivselbygden kommer att fortsätta utvecklas även i framtiden!

SOFIA LINDGÅRDE

Håcksviks IF:s bordtennislag i koncentrerat spel, fr v Mattias Johansson, Lars Fridén och Kjell Poulsen.
FOTO: PRIVAT

Stora framgångar för Håcksviks IF i bordtennis

HÅCKSVIK Den nya idrottshallen i Håcksvik gav HIF:s Gustav Aronsson inspiration till seriespel i bordtennis. Sedan starten 2014 har laget avancerat från division 6 till att den här säsongen bli klara för division 2.

Det var 2012 som den nya idrottshallen, Ajabhallen, invigdes.

– Det gav oss fantastiska möjligheter till ett antal olika idrotter, som tidigare hade varit svåra att utöva på orten, säger Gustav.

Inför säsongen 2014-2015 anmälde Gustav HIF till seriespel i bordtennis i division 6.

Gustav själv började spela redan 1983, då i Smålandsstenar. Tillsammans med dottern Lisa Aronsson och bordtenniskompisen Robert Ericsson bildade Gustav nu ett eget Håcksvikslag.

– Första säsongen slutade med en andraplats för oss, vilket innebar avancemang till division 5.

Inför den kommande säsongen behövde laget förstärkas, eftersom division 5 spelar med fyrmannalag.

> **Det är en sport som går att hålla på med länge.**
> GUSTAV ARONSSON

Kjell Poulsen och Jim Theorin från Smålandsstenar anslöt och bidrog till att laget gick obesegrat genom säsongen och vann division 5. Därmed var steget till division 4 klart.

Taggade av framgången gick laget igenom även säsongen 2016-2017 utan förlust.

– Under tre år spelade vi i det nationella seriesystemet i division 3 och laget har förstärkts med ytterligare tre spelare, Mattias Johansson, Lars Fridén och Rasmus Edenfall, berättar Gustav och fortsätter:

– Under innevarande säsong, som fick ett för tidigt avslut på grund av corona, blev vi klara för division 2.

Som veteran med över 30 år som bordtennisspelare, vad är det som fascinerar dig med just bordtennis?

– Det är sport som går att hålla på med länge och du möter spelare i olika åldrar.

Däremot har lagets framgångar inte i dagsläget smittat av sig till ungdomar på orten.

– Nej, tyvärr inte för stunden, men det beror mest på att det är svårt att hitta ledare.

Och vad finns det för tankar kring framtiden för Håcksviks framgångsrika lag?

– Vi har inte satt upp några mål inför nästa säsong ännu, men det är bra sammanhållning i laget och en go' stämning på träningar och matcher.

ANN-LOUISE KJELLNER

Ny turistbod lotsar besökare rätt

HÅCKSVIK Den gamla lanthandeln mitt i byn, som numera är loppisen Siggeberg och ägs av byalaget, har i år fått sällskap av turistboden. Boden är alltid öppen och här finns all information för besökare samt mobilnummer till jourhavande turistlots.

De nya blå hänvisningsskyltarna som visar vägen runt om i samhället. I bakgrunden den nya turistboden och karta över området.
FOTO: VIAVINGA

I boden finns kartor för vandringsled och utflyktsmål, klubbor och bollar för minigolfbanan, tips om sevärdheter och annan turistinformation för området. Eventuella avgifter swishas till angivet mobilnummer och vill man ha mera information finns ett journummer att ringa. Ett journummer som också gäller om man vill hyra kanoter och cyklar.

I skrivande stund är öppettiderna för loppisen, som också har kaffeservering, inte helt fastlagda.

– Men från mitten på maj är det öppet på helgerna och öppettiderna står alltid på anslagstavlan, berättar Maria Gunnarsson, som är en av dem i byalaget som håller i trådarna.

Mycket känns förstås osäkert såhär i corona-tider, men Maria ser ändå positivt på sommaren för Håcksviks del.

– Vi har ju mycket att erbjuda för alla som vill ha något spännande att göra, men ändå ha social distans.

Förra året kartlades en ny vandringsled. Hela leden är cirka en mil lång, men det går lika bra att bara ta sig till någon av punkterna, som den imponerande skrevan i Kisteberget.

Flera av sevärdheterna är också utmärkta med de nya enhetliga blå skyltarna.

Håcksviks IF har också gjort iordning motionsrundor, där loggbok finns i en brevlåda på väggen till Siggeberg.

– Skriv in dig där och du deltar i ett lotteri med dragning vid sommarens slut, berättar Maria och lägger till att även idrottshallen går att hyra.

Att byalaget tog över den gamla lanthandeln var ett verkligt lyckokast, tycker Maria.

– Den har verkligen blivit en samlingspunkt och navet här i byn och med den nya turistboden vill vi göra det enkelt även för våra besökare att finna sig till rätta här i Håcksvik.

ANN-LOUISE KJELLNER

VISSTE DU ATT?

... det finns **99 SJÖAR** i Håcksvik och flera av dem är fina badsjöar.

... det vid restaureringen av Håcksviks kyrka år 1941 hittades **EN KVINNA I BRÖLLOPSKLÄDER** under korgolvet.

TRIVSEL BYGDEN

Pussla fram Trivselbygden!

I pusselbitarna gömmer sig tio olika annonser från olika sidor i tidningen. Kan du lista ut vilka de är? Fyll i vilken sida pusselbitarna hör hemma på och skicka in ditt tävlingsbidrag till oss!

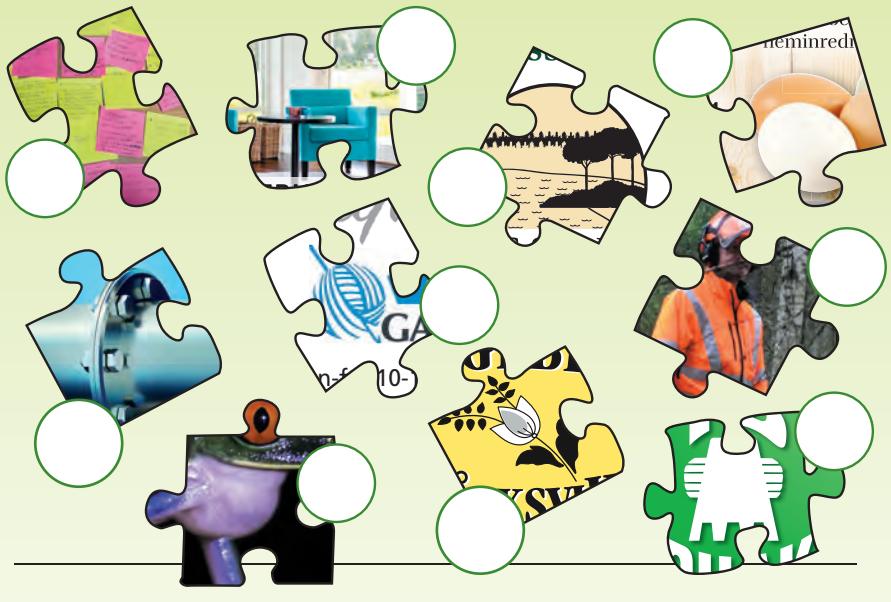

Fyll i vilken sida varje pusselbit hör hemma på, klipp ut och skicka in ditt bidrag senast 31 augusti 2020 till: Mjöbäcks Sparbank, Box 4025, 512 60 Överlida. Du kan också ta ett foto av din ifyllda tävlingskupong och skicka till: lena.karlsson@mjobackssparbank.se

Fina priser utlovas till 4 stycken vinnare!

Namn:.....

Adress:.....

Postnr:.....Ort:.....

Telefonnummer:.....

Maria tog steget – satsar på eget snickeri

HÅCKSVIK Ända sedan Maria Gunnarsson utbildade sig till slöjdlärare i trä och metall för mer än 20 år sedan, har hon haft drömmen om ett eget snickeri, där hon kan förverkliga sina idéer. Nu står snickeriet där, hemma på tomten.

Fantastiskt, tycker Maria när hon visar runt i den nybyggda lokalen. En del maskiner och verktyg hade hon redan förut, men inte tillräckligt och inte en helt egen lokal.

– Min sambo, som är snickare, byggde verkstaden och jag har också fått hjälp av Leader Sjuhärads Ta steget-projekt för att växla upp maskinparken en del.

För pengarna från Leader Sjuhärad blev det bland annat en mycket användbar slipmaskin.

– Den går att bredda upp till en meter, vilket underlättar väldigt mycket.

Maria visar också en handslip med dammsugare, som hon är mycket glad för. Särskilt sedan hon började arbeta med kombinationen trä och epoxyplast.

– Dammet från plasten ska man vara väldigt försiktig med.

Hon ser sig om bland maskinerna och verktygen.

– Men ännu återstår en del, framförallt att hitta arbetsflödet.

Arbetat med trä har Maria förstås gjort hela tiden, men mest som hobby och för hemmabruk.

Nu när hon har fått större möjligheter, har hon gått ner i arbetstid till tre dagar i veckan och kan vara i snickeriet två dagar i veckan. En del fritid blir det förstås också, när idéerna pockar på. Som den senaste med ”river table”.

– Det är trä med infällningar av epoxyplast. Som en flod i bordsskivan, jättespännande att jobba med! säger Maria och stryker med handen över bordsytan med den blå ”floden i mitten”.

– Det går att göra massor av roliga saker med trä och plast tillsammans.

Plasten köper hon ofärgad och färgar själv med pigment.

– Bara det är ett spänningsmoment i sig, jag vet aldrig riktigt hur det kommer att bli.

Många idéer får hon från Instagram, Youtube och Facebook.

– Där finns hur mycket som helst från hela världen! Både inspiration och tips om hur man gör. Undrar jag över något, är det bara att lägga ut en fråga, så är det alltid någon som kan ge tips och trix.

Men hennes hjärta finns förstås hos träet. Ett levande material, som ständigt lockar till nya tankar och utmaningar.

Maria visar skålen hon nyss gjort färdig.

– Den är i sälg, ett träslag som inte är så vanligt att man arbetar med. Sälgen är väldigt vacker, men seg.

Andra träslag hon tycker om är gullregn, plommon, äpple och päron.

– Trä är skönt att ta i och jag vill att träet ska vara naturligt, det ska ge en go’ känsla.

Och som den lärare hon är, vill hon förstås gärna föra sina kunskaper vidare.

– Jag planerar att ha svarvkurser, jag har hört mig för och intresset är stort. Många har ju svarvat lite i slöjden, men inte sedan dess och det verkar som om intresset är särskilt stort bland kvinnor.

ANN-LOUISE KJELLNER

> **Det går att göra massor av roliga saker med trä och plast tillsammans.**
>
> MARIA GUNNARSSON

Maria Gunnarsson med två bord i tekniken ”river table”, där epoxyplast fälls in i trä. Träslagen i borden är alm respektive ek.

FOTO: VIAVINGA

Ostbricka med tårtspade i lönn och osthyvel i ek, alla med infällningar av epoxyplast.

Skål i tunt svarvad sälg.

SIGGEBERG
Loppis Turist info
HÅCKSVIK
Sommaröppet - juni, juli & augusti!
Onsdagar 14.00-17.00
Lördagar 14.00-17.00
Söndagar 14.00-17.00
Eller ring och boka!
0705-422 542
Håcksvik, mer än du tror!
www.hacksvik.se

Mikaelas Fotvård
070-595 30 12
0325-530 16
Mikaela Larsson
Dipl. med fotterapeut / USK

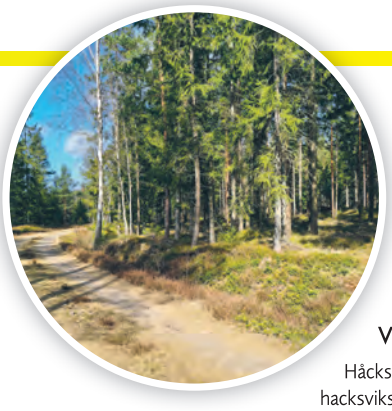

HÅCKSVIKS BYALAG
Håcksviks byalag arbetar för sammanhållning och trivsel genom: Familjefestligheter, utveckling av aktivitetspark i centrum, tidningen Håcksviks Allehanda, främjar samarbete mellan olika föreningar samt driver Siggebergs loppis, som är i ständig utveckling. Vi tror på en positiv utveckling av bygden. En utarbetad vision om framtiden ligger som grund för vår strävan.
Vill du vara med och engagera dig i byalaget? Kontakta
Håcksvik byalag , Tel: 0705-42 25 42,
hacksviksbyalag@hotmail.com, www.hacksvik.se FOTO: JEANÉTTE ZEYBRANDT

MOREMA
Reflexologi
Massage
Regndroppsmassage
0705-20 52 82
Monika Söderberg

HÅCKSVIKS
Fastighets AB
Välkommen till Håcksviks Fastighets AB
Meningsfullt att hyra - för dig som vill bo
i närhet och gemenskap
Kontakta Sören Hansen • 0702-52 06 91
hacksviksfastghetsab@gmail.com

Bengt-Åke Carlsson ser fram emot en ny säsong på Backa Loge.

FOTO: KATARINA JOHANSSON

Hemma på gården har Eva och Bengt-Åke byggt upp ett kök för brödbakning.

Eva och Bengt-Åke utökar verksamheten

KALV Eva Allgulander och Bengt-Åke Carlsson driver både Backa loge, med café och vandrarhem, samt företaget Ammamossens gårdsprodukter. I år har de utökat verksamheten ytterligare, och byggt ett nytt kök för brödbakning hemma på gården.

Caféet på Backa loge öppnar för säsongen den 23 maj, och vid Trivselbygdens tidnings besök håller Bengt-Åke Carlsson på att ställa i ordning på logen.

I dessa tider gäller det att hålla avstånd, och det har man alla förutsättningar för här, säger han.

– Vi har en stor terrass, som är nylagd för i år. Vi glesar ut lite bland borden, och blir det många besökare kan vi flytta ut bord på gräset. Folk brukar alltid sprida ut sig, så jag tror inte det blir någon större skillnad.

I vandrarhemmet har man också fått ställa om.

– Vi tar bara emot ett sällskap åt gången, och håller två dagar mellan varje uthyrning. Det tror vi blir bra både för vår del och för våra gäster.

Hur denna speciella sommar kommer att arta sig är svårt att sia om, säger Bengt-Åke. Men möjligheterna att röra sig ute i naturen på olika sätt kan kanske vara något som lockar lite extra i det rådande läget. Vid Backa loge finns ju både vandrings- och cykelleder, samt möjligheter till paddling och fiske.

– Den ena vandringsleden har blivit restaurerad i höst, av Kenneth i Joarsbo, det ska han ha en eloge för.

På caféet serverar Bengt-Åke och Eva ekologiska anrättningar i mesta möjliga mån. Mycket kommer från deras egen gård, Ammamossen, där de har får, bin och höns, samt odling av grönsaker och jordgubbar.

– Vi är ekocertifierade för honung, lammkött,grönsaker, bär och ägg. Vi har också ansökt om godkänt äggpackeri på gården, något som är ett måste för att kunna använda äggen i caféet, berättar Eva.

Ammamossens produkter säljs förutom på Backa loge även via rekoringar, och Eva och Bengt-Åke har fått en stor kundkrets.

– Det är roligt, för vi har förstått att Ammamossen börjat bli ett begrepp.

Nu har paret också byggt ett tillagningskök på Ammamossen, och utökat verksamheten med eget bröd.

– Vi säljer brödkassar på Backa loge, och även hemifrån gården. Men då måste man beställa innan.

I sommar har paret också planerat in en matmarknad och tre vandringar på logen (se faktaruta).

Det ser alltså ut att bli en ganska intensiv sommar, men Eva och Bengt-Åke trivs som bäst när de har mycket för händer.

– Vi kan inte släppa allt och bara ta det lugnt!

KATARINA JOHANSSON

Wästgöta Plast AB
Kalv
Vi tillverkar:
Påsar, slang, säckar och folie i polyeten
0325-511 42
wastgota-plast@wastgota-plast.se
www.wastgota-plast.com

Välkommen till
Kalvs Familjecamping
med massor av aktiviteter för familjen!

CAMPING · STUGOR · HUSBÅT
Båt-, kanot- & kajakuthyrning. Nära till vildmarksäventyr, vandring, fiske m. m.
Kyrkbyn, KALV · 0325-512 58 · kalvscamping@telia.com · www.kalvscamping.se

Aktiviteter på logen

7 juni: Matmarknad. Förutom Ammamossens gårdsprodukter medverkar även Revesjö gårdsmejeri, Sjuhäradskassen, Karsbo Hjort, Joarsbo Naturprodukter (sylt och saft), samt Michaela Williamsson (naturbeteskött och kaninkött).

12 juni, 26 juni och 10 juli: Naturvandringar med tema hållbarhet och biologisk mångfald.
– Vi kommer att anpassa oss efter corona, och ha regler för att aktiviteterna ska kunna genomföras på ett säkert sätt, säger Eva.

På Ammamossen har paret bland annat ett 30-tal höns. Äggen används i caféet, och säljs även på rekoringar.

Främst bakas matbröd, som bland annat säljs på Backa loge.
FOTO: EVA ALLGULANDER

Kalvfestivalen flyttar fram årets evenemang till 2021

KALV Kalvfestivalen, en plats för nutida konstmusik, har ägt rum varje år i augusti sedan 2004. Så blir det dock inte i år och anledningen är, som för så mycket annat, det osäkra läget till följd av coronapandemin.

– Det är självklart ett mycket tråkigt beslut att ta, men läget är väldigt osäkert och vi måste kunna ge besked till både artister och andra medverkande, säger Max Käck, som varit konstnärlig ledare för Kalvfestivalen alltsedan starten för 17 år sedan.

Däremot har det i förhandlingar med artisterna kommit fram att så gott som alla har möjlighet att komma till Kalv nästa år istället.

– Vi ställer alltså inte in, vi bara flyttar fram hela festivalen ett år. Jag tror att jag kan säga att 90 procent av alla artister kan nästa år och de som varit uttagna till akademin i år, erbjuds också plats nästa år. Det blir alltså i stort sett samma program, som det skulle varit i år.

Max berättar också att en hel del av anslagen också kan flyttas fram.

– En del har vi förstås redan förbrukat i planerings- och förberedelsearbetet, men det som går kommer vi att spara.

Det finns också andra hänsyn, som bidragit till beslutet att ställa in årets festival.

– Kalv är en liten ort och många av alla de som ställer upp och jobbar för festivalen är pensionärer, det är helt enkelt inte ansvarsfullt att bjuda in människor från hela världen att komma dit - även om restriktionerna skulle lättas något.

Men trots allt, ser Max även fördelar med situationen.

– Det här upphållet gör att vi får lite andrum och kan få bättre framförhållning, något vi önskat många gånger. Nu kan vi redan i år börja snegla mot festivalen 2022.

ANN-LOUISE KJELLNER

FOTO:VIAVINGA

VISSTE DU ATT?

...alldeles bakom kyrkan, vid Kalvs familjecamping, ligger byns badplats. Här finns **både sandstrand, berghällar och en fin brygga.** I området finns också omklädningsbås, torrtoa och grillplats, och ett stenkast bort finns butik och ett sommarcafé.

KALVS BYALAG

Byalaget verkar för sysselsättning och utveckling för boende i Kalv. Viktigt för sammanhållningen och det starka föreningslivet i Kalv är byabladet Kalvbladet som drivs ideellt av en undersektion av byalaget. Vi är engagerade i Kalvfestivalen för nutida konstmusik, Backa Loge ligger oss varmt om hjärtat. Kontakter med kommuntjänstemän och politiker är viktigt för byalaget. Vi försöker hälsa nyinflyttade välkomna, samt hålla koll på små och stora problem för Kalv.

Vill du vara med och engagera dig i byalaget? Kontakta
Johan Samuelsson, 073-068 31 33

FOTO:ARKIV

TRIVSELBYGDEN
En bygd att trivas i

BESÖK VÅR HEMSIDA
www.trivselbygden.se

Grävmaskinsarbeten
Bergsprängning • Bergborrning
Kalvsjöholmsbolaget AB
Kalv • Tel. 0325-511 55

Naturligt smakar bäst, tycker vi på Joarsbo
www.joarsbo.com
JOARSBO Naturprodukter HB
Gårdsbutik · 0325-540 64 · www.joarsbo.com

KALVS SKOLHUS
Vandrarhem och kursgård vid Kalvsjön
www.kalvsskolhus.se
KALVS SKOLHUS
vandrarhem • kursgård

Gör miljonsatsning för miljön

MJÖBÄCK På Västkuststugan i Mjöbäck har man monterat en solcellsanläggning på 250 kW. En storsatsning, som kommer att producera el motsvarande årsförbrukningen för cirka 25 villor.

Monteringen av solcellsanläggningen gjordes under februari och mars i år. FOTO: VÄSTKUSTSTUGAN

> **Vi har hittills sparat 11 395 kilo koldioxid**
> ERIC ELLO

På husfabrikens tak finns nu 1 456 kvadratmeter solceller. Anläggningen är på 250 kW, med en kapacitet på 250 000 kWh per år. Det motsvarar årsförbrukningen för cirka 25 nybyggda villor.

– Anläggningen kommer att täcka cirka en femtedel av vår förbrukning, om man ser till alla företagets lokaler, inklusive kontor och byggvaruhuset. Så vi kommer att göra åt all energi själva – utom under semestermånaden när vi har stängt, säger produktionschef Reima Mattila.

Företaget hade gärna monterat en ännu större solcellsanläggning, säger han.

– Men har man en större anläggning än 250 kW räknas man som producent, och får skatta för det. Därför håller vi oss under den gränsen. Det talas om att ta bort skatten, men det är inget bestämt än.

Monteringen påbörjades i mitten av februari, och gjordes av det lokala företaget 2Electrify. Anläggningen togs i bruk under andra halvan av mars månad.

– Anläggningen är nu igång och producerar runt 1500 kwh en solig dag. Vi har hittills sparat 11 395 kilo koldioxid, nästan vikten av sex bilar à två ton styck, säger Eric Ello, nytillträdd vd för Västkuststugan.

– Allt funkar fint med anläggningen och vi räknar nu med att den i det tysta kommer att fortsätta ge oss elektricitet under minst de kommande 25 åren.

Investeringen har kostat 1,4 miljoner, och man räknar med en pay off-tid på 7-8 år.

– Det är en miljonsatsning för miljön. Vi gör detta som ett led i vårt miljöarbete.

Miljötänket är med i stort som i smått, säger Reima Mattila och Eric Ello.

– Vi jobbar som alla andra företag med miljöfrågan. Det gäller allt från att de rengöringsmedel våra städfirmor använder ska vara miljömärkta, till att vi har elhybrider som tjänstebilar. Vi har också påbörjat ett byte av belysningen i produktionslokalerna till ledlampor.

– Något vi bland annat tittar på nu, i nästa steg av vårt miljö och effektiviseringsarbete, är hur vi ska minska den onödiga pappersanvändningen i våra fabriker i Mjöbäck och Falkenberg genom att undersöka hur vi bäst kan använda surfplattor eller datorer även i produktionen.

Man kommer även att använda sig av investeringen i marknadsföringen framöver, säger Eric Ello.

– Vi vet att miljöfrågan är viktig för våra kunder. Och våra villa- och fritidshusköpare har också möjlighet att köpa till solceller till sina egna hus från oss.

KATARINA JOHANSSON

Mjöbäcks BLOMMOR
Amplar och Sommarblommor
Öppet: Mån-fre 10-18 Lör & Sön 10-15
Tel 0736-37 36 42

Upptäck möjligheterna med Svenbo!
SvenBo
Bostäder • Industrifastigheter
Verksamhetslokaler
0325-61 90 90 • www.svenbo.com

CLAESSON® ENGINEERING
www.claessonengineering.com

Söderbergs åkeri Mjöbäck
Krister • 070-379 48 37
Christoffer • 070-380 48 37
Max • 076-187 49 11

Mjöbäcks Bokförings- & Revisionsbyrå AB
512 65 Mjöbäck • Tel. 0325-341 70
Skatt - Rådgivning
Nu i Trivselbygden bakertilly

Mjöbäcksbaren Du & Jag
Mitt i Mjöbäck
tel. 0325-344 44
LUNCH, LAGAD MÉ KÄRLEK ♥
VARD. 11–15
Pizza
tis–fre 11–20 • lör–sön 12–20
Välkomna!

TRIVSELBYGDEN
En bygd att trivas i
www.trivselbygden.se

Är du sugen på en fika i lugn och mysig lantmiljö, då skall du besöka oss! Ekologiska och närproducerade ingredienser i vårt hembakade sortiment.
Hjärtligt välkomna!
hälsar mor och dotter – Carina och Lisa
Café Tostatorpet • Lindsbo 2, Mjöbäck • 070-675 70 70
Öppet lörd. och sönd. kl. 11–17.
3/7–31/7 Öppet fred. lörd. och sönd. kl. 11–17 Reserv. för ändringar.
Instagram: cafe_tostatorpet Facebook: Cafe tostatorpet

Veronica som liten vid faster Anne-Maries dåvarande blomsterbutik. FOTO: PRIVAT

I butiken säljer Veronica också egentillverkade accessoarer till cosplay.

Högsäsongen på Mjöbäcks blommor är i maj och juni, då det är stor efterfrågan på sommarblommor och grönsaksplantor, berättar Veronica Ekholm. FOTO: KATARINA JOHANSSON

Veronica tog över blombutiken

MJÖBÄCK Veronica Ekholm hade jobbat i sin faster Anne-Maries blombutik i nära 15 år. När fastern gick bort förra året tog Veronica beslutet att försöka driva verksamheten vidare på egen hand.

Veronicas karriär i blombranschen är något av en slump, säger hon.

– Jag började hjälpa till i butiken för nästan 15 år sedan, då bara på helgerna.

Butiken fanns då utanför Älvsereds shoppingcenter. När shoppingcentret lades ner hade Anne-Marie en tid butiken utanför ortens livsmedelsaffär, för att sedan flytta till den nuvarande lokalen i Mjöbäck.

Så småningom blev det mer och mer arbete i butiken för Veronica.

– Jag tog över efter min mamma som hjälpt till där tidigare.

De senaste åren har Veronica fått ta mycket ansvar för butiken, då Anne-Marie haft problem med hälsan. Så steget till att ta över när fastern gick bort var inte så stort.

Men att det är något av en chansning sticker hon inte under stol med. Butiken har stort fokus på sommarblommor och utplanteringsväxter, och den huvudsakliga försäljningen sker i maj och juni.

– Jag kör till efter midsommar. Sedan får jag se om jag kan leva på det.

Veronica bor vanligen i Göteborg, men nu hyr hon ett rum i Överlida för att ha nära till butiken, där hon under högsäsongen håller öppet varje dag.

Får du aldrig ledigt?

– Jo, min mamma kommer ner och hjälper till några dagar, och jag får även hjälp av min syster, och av Ingvar och Gunilla.

Ingvar och Gunilla drev tidigare Centrumboden i Överlida, och Veronica har tagit över delar av deras tygsortiment. En second hand-avdelning finns det också, som Veronica har planer på att utöka.

– Det kommer att bli mer grejer där.

I butiken säljer hon också egentillverkade smycken och prydnadsträd, samt accessoarer till cosplay, som alvöron och peruker.

Cosplay innebär att man gestaltar en karaktär från till exempel ett spel, en film eller en serie, och det är en hobby som växer, säger Veronica.

– Jag cosplayar själv inte så mycket, jag har bara gjort det någon gång. Det är tillverkningen som är mer min grej.

Veronica Ekholm

Bor: Göteborg & Överlida
Aktuell: Tagit över blomsterbutiken Mjöbäcks Blommor
Favoritblomma: – Jag har egentligen inga favoriter, det beror lite på vad jag känner för dag för dag. Men penséer är fint på våren, och Million Bells på sommaren
Övrigt: Veronica driver även företaget VerEl Dezigns, där hon tillverkar bland annat smycken och accessoarer för cosplay. Förutom i blomsterbutiken säljer hon även sina produkter på cosplaykonvent runt om i Sverige.

I skrivande stund har Veronica fått in sommarblommor och plantor i butiken, och den mest hektiska säsongen står för dörren.

– Men det är fortfarande kallt på nätterna så det har inte riktigt kommit igång än.

Det talas om att allt fler vill ägna sig åt odling, såhär i coronatider. Har du hunnit märka något av den effekten?

– Nej, försäljningen har börjat öka, men hur mycket corona påverkar är svårt att säga något om än.

För dem som är oroliga för att gå in i en butik i dessa tider hjälper gärna Veronica till, säger hon.

– Vill man ha hjälp så löser jag det. Jag kommer gärna ut och hjälper till på utsidan, eller plockar till det man vill ha.

KATARINA JOHANSSON

VISSTE DU ATT?

... Mjöbäck var tidigt ute med monteringsfärdiga hus.

Under 1800-talet timrades det hus på flera gårdar i Mjöbäck, varje timmerstock numrerades och monterades ned stock för stock. kördes till Inganäs och lades upp på en öppen plats som kallades för Inganästorg.

Dit kom bönder från Halland och hämtade/köpte husen som transporterades med oxdragna vagnar för att sedan sättas upp på någon gård i Halland. I Halland fanns inte skog till timmer i någon större utsträckning.

...det finns en sten på Mjöbäcks gamla kyrkogård som troligen är **från ca 900- 1000-talet.**

...på 60-talet fanns det tre affärer, ett bageri och ett konditori samtidigt i Mjöbäck.

KÄLLA: Evy Andreasson

...det har funnits en **läskfabrik i Mjöbäck.** Springkällans läskedrycksfabrik tillverkade bland annat sockerdricka. Denna flaska finns bevarad på Västgöta museum i Överlida.

FOTO:ARKIV

Mjöbäcks Plattsättning AB
076-816 31 00

Viktor växlar upp till ungdomsklass

MJÖBÄCK Tolvårige Viktor Ferneborn är redan inne på sitt femte år som speedwayförare och i år har han lämnat den yngsta klassen, Guldhjälmen, och kör nu i ungdomsklassen.

Hemma i Mjöbäck finns ingen speedwaybana och vi träffar därför Viktor hos speedwayklubben Lejonen i Gislaved.

Med sig har han, som alltid, sin tränare och mekaniker, pappa Niclas.

Egentligen skulle säsongen vara i full gång, med träning två dagar i veckan och tävlingar mest varje helg, men det har coronapandemin satt stopp för.

Tråkigt, tycker förstås Viktor.

– Man vill ju gärna ut och mäta sig med andra.

Så länge får det bli träning för hela slanten.

– Och så hoppas vi att tävlingarna kan komma igång till hösten, säger Niclas och berättar att Viktor då också får två lagkompisar från Vetlanda.

– Vi kör kombinationslag ihop med Vetlanda, eftersom det måste vara fyra åkare i varje lag i ungdomsserien och här i Gislaved har vi bara två åkare i den åldersklassen.

Viktors stora intresse för speedway kommer delvis från pappa, men allra mest från farfar, som är en hängiven speedway-fantast. Och det var också han som tog med Viktor på en prova på-dag, då för snart fem år sedan.

Alltsedan dess har Viktors intresse bara vuxit.

– Det bästa är farten och att få köra motorcykel, säger Viktor och ler vid bara tanken.

Att han dessutom vann sista Guldhjälms-tävlingen i Målilla i höstas sporrade förstås ännu mera.

Men att träna så mycket i Gislaved, saknar han inte att hänga med kompisar på hemmaplan?

– Nej, inte jättemycket, jag hinner med det också, säger Viktor och pappa flikar in:

– Viktor är duktig i skolan, så det blir tid över för kompisar också.

Strax ska Viktor ut på banan igen, men först en rejäl hamburgare. Speedway är en styrkekrävande sport.

– Allra mest för armar och ben och jag tränar en hel del parkour i Överlida.

Motorcyklarna står välputsade och redo. Två helt identiska. Niclas förklarar:

– Det fungerar inte att ha bara en om man ska köra tävling, vi besiktigar alltid in två och förut hade vi faktiskt tre, men en stals vid ett inbrott hemma.

De fräcka motorcyklarna med stjärndekor, har 85-kubiks crossmotorer och växellåda, men ingen broms. Bromsar finns inte i speedway-världen.

Och så skyddsutrustningen naturligtvis. Viktor knäpper upp sin overall och visar den rejäla skyddsvästen för bröst och rygg. Till det kommer nackskyddet, som också ger stöd för hjälmen, höftskydd, armbågs- och knäskydd, hjälm...

– Jo, säger Viktor, det blir varmt, men det är det värt!

Idag ska han fokusera på starter.

– Starten är jätteviktig, starten och att inte bli omkörd är det svåraste.

Och hur är det med skador?

– En del stora blåmärken har det väl blivit, men aldrig något allvarligt, säger han och lägger till:

– Det gäller att köra med skallen!

> **Det gäller att köra med skallen.**
> VIKTOR FERNEBORN

ANN-LOUISE KJELLNER

Viktor Ferneborn hoppas att coronapandemin snart ska lätta så tävlingssäsongen kan komma igång. FOTO: VIAVINGA

Reparation av bilar.
Petterssons Bil AB
0325-340 19

PRO
Pensionärer!
Välkomna som medlemmar i Högvads PRO.
Ring: Gun tel. 0325-330 32
el. Evy tel. 0325-310 50

ICA Nära Monicanders
www.ica.se/monicanders
Trivselbygdens största matbutik!
Öppet alla dagar
Vardagar 8-20
Lördag-söndag 9-18
ICA Nära Monicanders
Öxabäcksv. 7, MJÖBÄCK
0325-340 04
Vi är ombud för
DB SCHENKER
postnord
SVENSKA SPEL
ICA nära

Furulids Snickeri & Åkeri
www.furulids-snickeri.se
0325-186 80

MJÖBÄCKS SPARBANK
– TRIVSELBYGDENS EGEN BANK

Har du funderingar kring sparande, husköp, försäkringar m.m.

Vi är den lilla lokala banken med det stora hjärtat som kan hjälpa dig med det mesta!
All vår vinst stannar kvar i bygden. De senaste 5 åren har vi bidragit med 7 miljoner kronor till föreningsliv, näringsliv, barn- och ungdomar och övriga samhällsengagemang i Trivselbygden.

Vi svarar snabbt i telefon, träffar gärna dig som kund och har kvar kontanter och vår uttagsautomat.

Välkommen till oss!

Mjöbäcks Sparbank
www.mjobackssparbank.se • 0325-327 00

Under den kraftiga overallen bär Viktor både skyddsväst, höftskydd och skydd för armbågar och knän.

Släpskon för vänsterfoten är naturligtvis också ett måste för en speedwayförare.

FÖRSTÅR DU MJÖBÄCKSDIALEKTEN?

MJÖBÄCK Evy Andreasson har bra koll på den dialekt som talades i Mjöbäck för inte alls länge sedan – och vissa ord lever kvar än idag.

Hur många kan du lista ut? Lösningar finns upp och ned här under!

"Vi gåmm te den dälpie åkern å plockom kråkerötter, horsafiler å skateblommer. Ta på deck den grillie klänninga å följ me! Nä, där ä inga rälia spinnesa, så va inte så sjåpeter!"

1. Konevalver
2. Spinnkona/spinnesa
3. Dä pläla gå
4. Grann-nåler
5. Gråver
6. Kråkerötter
7. Horsafiler
8. Himlaget
9. Skateblommer
10. Rälit
11. Skjåpeter
12. Backlett
13. Dälpier
14. Roaluller
15. Grillier
16. Tjonget
17. De häl la inte på

1. Spindelnät ***2.*** Spindel ***3.*** Det brukar gå ***4.*** Granbar ***5.*** Granbar ***6.*** Smörblomma ***7.*** Slåttergubbar/ Hästfibbla ***8.*** Enkelbeckasin ***9.*** Styvmorsviol ***10.*** Fult ***11.*** Fjollig/förskitig, vågar inte ***12.*** Bakåtlut ***13.*** Svacka. En åker kan vara dälpier och kulpier – motsats till dälpier ***14.*** Leksaker ***15.*** Färggrann "En grillier klänning" ***16.*** Tvunget ***17.*** Det är ju inte så dumt

VISSTE DU ATT?

... Mjöbäck är en företagstät ort, med många husföretag. Förra året levererade dessa företag tillsammans sammanlagt **445 villor, 411 lägenheter samt 166 övriga enheter**, som garage och attefallshus.

KÄLLA: Marie Mårtensson

MJÖBÄCKS BYALAG

Mjöbäcks Byalag – något för alla åldrar. Vi arbetar för ett trivsamt Mjöbäck: Vi för en aktiv dialog med byinvånare och kommunen, skötsel av den gamla dansbanan "Hagalund", Utger tidningen "MÖT - Mjöbäck Överlida Tillsammans" i samarbete med Överlida Byalag.

Vill du vara med och engagera dig i byalaget? Kontakta:

Marie Mårtensson,
070-622 81 87,
marie.martensson1972@gmail.com

FOTO: MARIE MÅRTENSSON

Dina önskemål

– vår viktigaste ritning.

www.arvidhus.se

ArvidHus
flexibla hus

Vartofta garn öppnar butik i Mårdaklev

MÅRDAKLEV City look Scandinavia är nog det företag som främst förknippas med Mårdaklev, men egentligen är det tre företag under samma tak. City look, Vartofta garn och textil samt Blomqvist Nordiska - alla postorderföretag med sin egen nisch. Den 1 juli utökas gruppen med en nybyggd butik där det kommer att finnas allt för stickning , virkning och vävning.

Det är mycket som händer och många bitar som ska sys ihop. Lena Poulsen, platschef för alla tre företagen, ser ut över sitt välfyllda skrivbord och skrattar.

– Här ligger vi inte stilla, samtidigt som försäljningen går bra, har vi numera tre olika kataloger som ska ut, en nyförvärvad lagerbyggnad dit vi flyttar City looks sortiment, och flytten av Vartofta garns lager och butik till Mårdaklev.

Självklart finns katalogerna även på nätet, men Lena menar att för deras kundgrupper är det nödvändigt även med papperskataloger.

– Man vill kunna sitta i lugn och ro och bläddra.

Dessutom har Vartofta garn sin egen stickdesign, en nog så avancerad uppgift.

– Ja, det är ett fantastiskt arbete, som vi lägger mycket tid på. Vi har en handfull damer här i bygden, som stickar upp prover och även kommer med många idéer. Ulla Sveibert, vår mönsterkonstruktör, gör sedan stickbeskrivningar till de olika modellerna. Ett verkligt lagarbete.

Vartofta garn har funnits i företagsgruppen i sju år och för två år sedan förvärvades även Blomqvist Nordiska, som säljer garn och tillbehör för handvävning.

Och just som Lena berättar mera om den senaste medlemmen i företagsfamiljen, tittar Inge Karlsson in på kontoret. Inge och hans fru Birgit är tidigare ägare till Blomqvist Nordiska och Inge arbetar fortfarande kvar som resande säljare, främst till vävstugor runt om i landet.

– Blomqvist Nordiska startades redan 1911 och jag och min fru drev det i 49 år.

Det har varit fantastiska år, tycker Inge och är glad att han får fortsätta vara med.

Totalt sysselsätter de tre företagen 14 personer.

– Inte alla på heltid, men 14 personer är anställda hos oss och det är jätteroligt att vi satsar här i Mårdaklev, där det annars inte finns så många arbetsplatser, säger Lena.

Att det skulle vara svårt att driva företag i Mårdaklev, håller varken Lena eller företagets ägare, Johan Almqvist, med om.

– För vår verksamhet är det snarare tvärtom, det är lättare med både kommunikation och personal. Personalen är engagerad och, det måste jag säga, gör ett otroligt arbete. Kundtjänsten för alla tre företagen har alltid funnits här i Mårdaklev och det har inte varit lätt att lära sig allt nytt, först om garner, stickning och virkning och sedan om vävning och alla tillbehör. De ställer upp i alla lägen!

Och nu hoppas Lena att riktigt många kunder ska hitta till den nya butiken.

– Det finns inte så många fullsorterade garnbutiker längre och jag tror att vi kan bli ett trevligt utflyktsmål.

ANN-LOUISE KJELLNER

Säljare och tidigare ägare till Blomqvist Nordiska, Inge Karlsson, tittar på en företagets många vävmönster tillsammans med platschef Lena Poulsen. FOTO: VIAVINGA

> **Man vill kunna sitta i lugn och ro och bläddra.**
> LENA POULSEN

Till den nya lagerbyggnaden har också packningen för postorder flyttat, fr v Annica Pehrson och Margareta Krol. FOTO: SARA SEIBOTH

Carl-Johan Lammasassaari med dotter Elsie, Nina Johansson, Jenny Magnusson och Aina Nilsson i Mårdaklevs hembygdsförening är glada för de nya skyltarna som kommer att guida besökare i naturreservatet. FOTO: VIAVINGA

Nya skyltar vägleder på Klevaberg

MÅRDAKLEV I sommar sätts det upp 25 nytillverkade skyltar som guidar besökarna på Naturstigen Klevabergs båda vandringsleder.

Skyltarna har text på både svenska, engelska och tyska och informerar om såväl djur och växter i området, som traktens långa historia där Ätradalen utgjorde en viktig handelsväg.

Båda lederna bjuder på utmanande promenader med spännande natur och storslagna vyer. Den vackra utsikten från toppen av Klevaberg går också att nå från vägen, via den imponerande trappan, som nygjordes för några år sedan.

Informationstexterna utgår i stora delar från tidigare skyltar, där informationen sammanställdes av Mariann Andersson Norrman från Mjöbäck. och har nu alltså också översatts.

Området förvaltas av Västkuststiftelsen, men vandringsstigar och skyltning har uppkommit genom ett samarbete mellan Västkuststiftelsen, Mårdaklevs hembygdsförening och Svenljunga kommun.

Klevs naturreservat ligger alldeles i anslutning till hembygdsgården med sin anrika lanthandel, som hålls öppen söndagar från och med Mors dag och även fem lördagar under semestertid.

– Där säljer vi karameller i strut, lokalt hantverk och en del annat, berättar Jenny Magnusson, ordförande i hembygdsföreningen.

Vanligtvis arrangerar hembygdsföreningen också olika aktiviteter under sommaren, men med coronavirusets härjningar ställer man in alla sådana evenemang.

– Däremot hoppas vi kunna ha vår mycket välbesökta julmarknad som vanligt, säger Jenny.

För sommaren hoppas de istället att många besökare hittar till både Klevaberg, lanthandeln och det charmiga gästgiveriet i grannfastigheten.

ANN-LOUISE KJELLNER

Hemma på Klev -
Klevs Gästgiveri
Mat & boende i historisk miljö
www.hemmapaklev.se

Följ oss på Facebook för mer info:
Mårdaklevs Hembygdsförening
• Artrika vandringsstigar i naturreservat med rastplatser och informationsskyltar på flera språk.
• Gammal lanthandel med loppisdel samt försäljning av lokalt hantverk, gammaldags barnkläder, strutkarmeller, tombola m.m.
• Föremålsrik hembygdsgård
• Intilliggande café & B&B
Öppet klockan 14:00 - 17:00: Sön. 31/5-16/8 & Lör. 11/7-8/8
Mårdaklevs Hembygdsgård & lanthandel • Klevs Naturreservat- Naturstig Klevaberg
Foto: C Roslund

SKOGSRÖJNING & UTEMILJÖ
BRÅTÅS SKOG
Mårdaklev
070-312 99 75
www.bratasskog.se

SE EL
070-687 26 38

Åsebo Skog AB
Skogsvårdsarbeten & plantförsäljning
070-578 89 05 Stefan
072-528 24 89 Silvio
Mårdaklev
Följ oss på under Åsebo Skog AB

Åsa Slobodnik, här med bearded collien Flisan, har tillsammans med maken Janne tagit över driften av anrika Klevs gästgiveri. Paret har blivit väl mottagna i bygden, säger Åsa. ” Vi känner oss otroligt välkomna, det märks att Klev berör och att man är glad att någon tar över här.” FOTO: KATARINA JOHANSSON

Åsa och Janne Slobodnik har tagit med sig sina får ner från sin tidigare verksamhet. FOTO: JANNE NILSSON

Även fåglarna är välkomna till Klev i sommar.

Klevs nya krögare har samarbete i fokus

MÅRDAKLEV Åsa och Janne Slobodnik är nya som krögare på anrika Klevs gästgiveri. Den 4 juni startar de upp verksamheten, där hållbarhet och lokala samarbeten står i fokus.

Åsa och Janne Slobodnik har tidigare drivit Gula Stallet Mat & Rum mellan Västerås och Enköping.

– Där hade vi inte möjlighet att utveckla mer, så vi letade efter något nytt. När vi kom till Klev och tittade blev vi störtförälskade. Det var helt perfekt och otroligt vackert, säger Åsa Slobodnik.

Redan förra sommaren stod det klart att paret skulle ta över på Klev, som då stod utan krögare. Förra året ägnade de åt att avveckla den tidigare verksamheten, och att ordna med flytten ner till Klev. Ett projekt som tog sin tid. Åsa och Janne har nämligen inte bara med sig sitt eget bohag, utan också inredning till café och fyra bed & breakfast-rum – samt ett 70-tal tackor.

– Fåren är stommen i vår verksamhet, och vi ska försöka få in dem som en röd tråd även på Klev. Vi hade hoppats ha dem här, men det går tyvärr inte i år.

Åsa och Janne kommer att servera eget lammkött i restaurangen, och de planerar också att odla en del grönsaker själv. Men det hinns inte med i år.

– Nu håller vi på att leta efter andra producenter vi kan samarbeta med.

Några har de i skrivande stund redan inlett samarbete med, som Joarsbo Naturprodukter i Kalv som tillverkar kravmärkt sylt och saft. Parets får går på bete på Joarsbo i sommar, det var så man fick kontakt, berättar Åsa.

I övrigt har hon rest runt i bygden för att se vad som finns, både i fråga om varor och aktiviteter.

– Vi har bland annat pratat med Högvads kanot om ett samarbete. Vi hade kanoter själva, men har bara en med oss ner. Däremot har vi cyklar själva, och när man hyr här ingår hyra av cykel.

> **Fåren är stommen i vår verksamhet**
> ÅSA SLOBODNIK

Åsa vill också ha koll på omgivningen för att kunna informera gästerna om aktiviteter och utflyktsmål.

– Får vi gäster förväntar de sig att vi vet vad som finns.

Att olika aktörer på det sättet hjälper varandra att synas är viktigt, inte minst när man driver verksamheter på landsbygden, säger Åsa.

– Det blir inte konkurrens – ju fler som åker hitåt desto bättre blir det för alla.

Stiftelsen som äger Klev har använt året då gästgivargården stod tom till utvändig upprustning av byggnaden, och invändigt har Åsa och Janne själva tapetserat och målat under våren.

Den 4 juni öppnar de café och bed & breakfast, och den 11 juni är det restaurangens tur.

Den senare kommer att hålla öppet på kvällstid, och det är förbokning som gäller. All mat lagas från grunden.

– Vi jobbar mycket med hållbarhet och försöker ha noll procent i matsvinn.

Att driva en verksamhet under coronatider kräver speciella arrangemang.

– Vi tar bara emot ett sällskap i taget på vår bed & breakfast, i och med att det bara finns en gemensam toalett. Och vi gör i ordning i trädgården, så man kan sitta där ute när det är fint väder.

Även ett befintligt skjul i trädgården ställs i ordning för att gästerna ska kunna sitta under tak.

I cafédelen plockar man bort bord, och flyttar över till den byggnad där det finns ett museum.

– Det kommer att bli gott om plats, så man behöver inte sitta på varann!

KATARINA JOHANSSON

VISSTE DU ATT?

...dopfunten i Mårdaklevs kyrka är bevarad från 1200-talet, alltså **800 år gammal.**

...en av **Sveriges roligaste kvinnor**, komikern Annika Korenado (Andersson), är född och uppvuxen i Mårdaklev.

...ett **högt spaningstorn** stod uppsatt på Klevabergs högsta punkt så sent som under 2:a världskriget.

MÅRDAKLEVS BYALAG

Mårdaklevs byalag jobbar för en levande landsbygd och byns framtid! Vid olika tillfällen försöker vi samla byn till festligheter och aktiviteter för att öka gemenskapen mellan byborna – gamla som unga! Byalaget är ett språkrör som bevakar byns olika intressen och stöttar föreningar.

Vill du vara med och engagera dig i byalaget? Kontakta Elin Andersson, 0702-69 36 83, mardaklevsbyalag@gmail.com

FRISÖREN FÖR HELA FAMILJEN
Mårdaklevs klipp- & hälsostuga
Drop-in tisdagar & torsdagar mellan kl 10-14
Övrig tid: 0706-50 04 50
www.lifeandbody.se

Allt under samma tak
Vartofta Garn & Textil flyttar butik och lager till Mårdaklev fr.o.m. 1/7
Stick- och virkgarner.
Vävgarner och vävtillbehör.
Välkommen att bli inspirerad!
Blomqvist & Nordiska
vartofta GARN & TEXTIL AB
Öppettider Mån-fre 10-17. Metarev. 5, Mårdaklev Tel: 0325-322 90

Flytta till Bofast
Vi har lägenheter och lokaler i ditt närområde
Vi erbjuder ett brett urval av hyresbostäder med bland annat par- och radhus i markplan. Centralt eller med lantligt läge på ett 30-tal orter i västra Sverige.
För närvarande har bolaget cirka 1 100 lägenheter och lokaler.
BOFAST
För mer information kontakta oss på tel. 0345-408 40
Bofast | Bruksgatan 2, Hyltebruk | www.bofast.se | info@bofast.se
Öppettider: Måndag-Torsdag 08.00-16.30 | Fredag 08.00-14.00

Ann-Margreth Karlsson är butikschef för alla Lifvsbutiker i Kind

FOTO: KATARINA JOHANSSON

Lifvs koncept

Butikerna är obemannade. För att kunna handla i en butik laddar man ner en app. Med hjälp av den kommer man både in i butiken, och betalar för varorna.

Sortimentet innehåller cirka 500 varor. – Det finns bland annat kött, kyckling, grönsaker och andra tillbehör – det ska vara så att man kan handla hem till middagen, säger Katarina Nilsson, Lifvs.

Verksamheten drivs i kluster om 4–6 butiker, med en butiksansvarig per kluster. Den ansvarige besöker varje butik ungefär en gång per dag för att se till att allt finns och fungerar. Lifvs skänker en del av varje butiks omsättning till det lokala föreningslivet.

Uppslutningen var stor när Lifvsbutikerna öppnade i våras. Här Holsljungabutikens invigning.

Byalaget i Östra Frölunda bjöd på korv och bröd under den välbesökta öppningsdagen.

Lyckad start för obemannade butiker

HOLSLJUNGA/ÖSTRA FRÖLUNDA I mars i år öppnade kedjan Lifvs obemannade livsmedelsbutiker i Holsljunga och Östra Frölunda. Uppstarten har gått bra, och det är många som handlar i butikerna,
– Det har varit en flygande start, säger butikschef Ann-Margreth Karlsson.

Ann-Margreth Karlsson bor i Holsljunga, och är butikschef för alla Lifvsbutiker i Kind. (Förutom i Holsljunga och Östra Frölunda finns även en butik i Grimsås, i Tranemo kommun.)

– Jag tyckte det lät jättespännande redan när jag fick höra talas om detta första gången. Det är ett roligt sätt att jobba med landsbygdsutveckling, säger Ann-Margreth.

Under våren kombinerar hon arbetet som butikschef med ett deltidsjobb som lärare, men efter skolavslutningen blir det heltid på Lifvs. Något som kan behövas efter det stora genomslaget för butikerna.

– Det har varit en flygande start, och min tjänst har inte riktigt räckt till för att täcka behovet. Det har också varit en inkörningsperiod i början. Det tar lite tid att lära känna efterfrågan, det ser olika ut i alla de tre butikerna.

Nu har Ann-Margreth fått hjälp i butiken i Grimsås, och kan koncentrera sig på de två butikerna i Trivselbygden.

– Det har varit svårt när leveranserna kommer samtidigt på flera ställen,så det här blir en stor skillnad, både för mig och butikerna.

Redan från start fanns tanken på hemkörning i Lifvs butiker. Coronautbrottet skyndade på planerna, och butikerna i Kind är de första i landet som startat med hemkörning. I Holsljunga och Östra Frölunda ordnas detta genom ett samarbete med det lokala företaget Lantkört i Sjuhärad. Efterfrågan på att få hem varor har dock minskat något med tiden, säger Ann-Margreth.

– Jag har fått känslan att många blivit för sällskapssjuka och åker själva.

I butikerna har man nämligen en timma varje dag då det bara får vistas en person åt gången i butiken. Då kan även den som befinner sig i en riskgrupp handla – och på köpet få sociala kontakter med andra som står och väntar.

> **Det är ett roligt sätt att jobba med landsbygdsutveckling**
>
> ANN-MARGRETH KARLSSON

– Men hemkörningen kommer att bli ett stabilt inslag, och jag tror den kommer att öka igen.

Lifvs har i skrivande stund 14 butiker på olika platser i Sverige. Enligt Ann-Margreth är man överraskade över det genomslag butikerna fått i Kind.

– Alla orterna har haft butiker tidigare, och jag tror det varit något man saknat, det fyllde även ett socialt inslag.

Hur mycket kunderna handlar skiljer sig åt, säger Ann-Margreth.

– Det finns två typer av kunder. En som använder butikerna för att kompletteringshandla, och en som försöker handla majoriteten av det de behöver i byn. Det som är roligt är att det är så många som försöker välja butikerna i första hand, för att visa att man vill ha kvar butiken på orten.

Även från Lifvs vill man ge tillbaka till de orter där man etablerar sig.

– Delar av butikernas överskott går tillbaka till föreningslivet på orterna, så det är en win-win- situation.

I Holsljunga ligger butiken mitt i byn, vid väg 154. I Östra Frölunda finns butiken på Kinds Elteknikks parkering.

Per Bergkvist från Östra Frölunda byalag är glad att Lifvs etablerat sig i byn, inte minst för dem som har svårt att ta sig till butiker på andra orter.

– Det är jättebra att den finns, det är många som handlar här. Och Andreas Björklund på Kinds Elteknik har satt upp ett bord utanför affären där man kan sitta och fika och prata, berättar han.

Att man på det sättet fått en samlingspunkt i byn är väldigt positivt, säger Per.

– Det är jättebra, och vi hoppas att affären ska få vara kvar!

KATARINA JOHANSSON

Ny turistbroschyr och nya ställ

TRIVSELBYGDEN Trivselbygdens utvecklingsbolag, Trivab, har gjort en uppdaterad utgåva av turistbroschyren "Upptäck Trivselbygden".
Dessutom har man tagit fram nya ställ, där man kan hitta både broschyren och Trivselbygdens tidning.

Ställen har tagits fram som Leaderprojekt, och det är Daniel Claesson från Trivabs styrelse som står bakom konstruktion och tillverkning.

– Byalagen kommer nu att sätta ut ett ställ i varje by, finns det flera besöksmål kan det bli två ställ på vissa orter, berättar Lena Ferm Hansson från Trivab.

Ställen är konstruerade så de både kan hängas på en vägg och sättas på stolpar. De innehåller två fack, ett för turistbroschyren och ett för Trivselbygdens Tidning.

Broschyren är nu uppdaterad för året.

– Det har tillkommit några nya besöksmål, framför allt gårdsbutiker, men även flera vandringsstigar.

Att man kan erbjuda fler möjligheter till vandring är ju något som passar extra bra detta år.

– Det ligger helt rätt i tiden, nu när man ska vara i närområdet men gärna utomhus.

Broschyren finns på tre språk: svenska, engelska och tyska.

– I år har vi reducerat upplagan på engelska och tyska, i och med att det är begränsat hur man ska röra sig. Men vi tror ändå det kommer att bli en viss efterfrågan, så vi har gjort några broschyrer på de språken för att gardera oss.

Trivab har nu också lanserat en ny hemsida, trivselbygden.se.

– Det är ett sätt att utveckla turistnäringen ytterligare, säger Lena Ferm Hansson, som har haft det samordnande ansvaret, och har haft hjälp av trivselbygdsutvecklare Jenny Magnusson, samt Helena Hafstrand och Christer Everås från Trivabs styrelse.

Engagemanget för turismen är en viktig del av Trivabs arbete, säger Lena Ferm Hansson.

– Det är jättekul att vi kan arbeta med besöksnäringen. På sikt är det en näring som ökar, och som skapar arbetstillfällen.

KATARINA JOHANSSON

Lena Ferm Hansson och Daniel Claesson med det nya stället för Trivabs turistbroschyr och Trivselbygdens Tidning.

FOTO: LARS-HÅKAN HANSSON

Lägenheter på gång i Trivselbygden

> **30 personer har anmält intresse för lägenheterna.**
> LARS-HÅKAN HANSSON

TRIVSELBYGDEN Byalagen i Älekulla och Holsljunga jobbar för att få fler lägenheter till sina byar, och får stöd av Mjöbäcks Sparbanks stiftelse för utveckling i Trivselbygden.

Det började med att utvecklingsgruppen i Älekulla bygdegårdsförening-byalag såg ett behov av fler hyreslägenheter på orten, bland annat för att få igång en bostadsrotation.

En enkät skickades ut under sommaren 2019 för att kolla av intresset. Många svar kom in, och det som fanns störst önskemål om var hyresrätter i markplan.

Gruppen tog kontakt med Tomas Andrén på Mjöbäcks Sparbanks stiftelse för utveckling i Trivselbygden. Det visade sig att man från stiftelsens sida redan hade tankar på att engagera sig i lägenhetsbyggande i Trivselbygden (se vidstående artikel) och projektet tog fart.

– Under februari 2020 togs intresseanmälningar in. Det resulterade i 17 anmälningar, där sammanlagt 30 personer anmälde intresse för de planerade lägenheterna, berättar Lars-Håkan Hansson från utvecklingsgruppen.

Gruppen har tittat på flera alternativ för att få till nya bostäder. Man landade i att man vill bygga på två kommunägda tomter som är obebyggda sedan länge.

– Tyvärr har vi ett vattenskyddsområde mitt i byn, det har ställt till det lite, säger Benny Larsson från utvecklingsgruppen.

Vattenskyddsområdet innebär att man inte får gräva efter bergvärme, och därmed missar ett statligt bidrag. Men det stoppar inte projektet, som i skrivande stund fått ett positivt beskad.

– Kommunstyrelsen i Marks kommun har tagit ett beslut om att sälja tomterna för 30 000 kronor styck, och då ingår anslutningavgiften. Endast lägenhetsavgifterna tillkommer, cirka 50 000 per lägenhet. Det är en halvering av den ursprungliga kostnaden. Det kompenserar inte det uteblivna energibidraget på grund av vattenskyddsområdet men är ju ändå väldigt positivt, säger Lars-Håkan Hansson.

Från stiftelsen ville man uppmana flera av Trivselbygdens orter att starta liknande projekt, och bjöd därför in till en informationsträff. Sofia Lindgårde från Holsljunga byalag var med på träffen, och tog med sig idén hem till Holsljunga. Där har man också gjort en enkät, som visade på ett stort intresse.

– Vi har fått in drygt 80 svar - det är vi väldigt nöjda med, säger Sofia Lindgårde.

Av de som svarat bor merparten redan i Holsljunga.

– Men det som är intressant är att mer än hälften av de som svarat känner någon som vill flytta hit.

I Holsljunga finns kommunala tomter mitt i byn, men arbetsgruppen har en annan plan. Det pågår ett arbete med en detaljplan för en del av fastigheten Stråvik 1:6, strax söder om byn, med syftet att möjliggöra bostadsbyggande på området. Enligt den tidsplan som är satt ska planen antas före sommaren.

På platsen skulle man kunna bygga lägenheter med sjöutsikt, något man från byalagets sida tror skulle vara mer attraktivt.

Äldre personer som känner att det är dags att flytta ifrån sina hus är en viktig målgrupp, och för dem kan läget vara extra viktigt, säger Inger Lindberg Hedin från Holsljungas framtidsgrupp.

– Som pensionär är man hemma hela dagarna, då vill man ha fin utsikt.

KATARINA JOHANSSON

Lars-Håkan Hansson och Benny Larsson från utvecklingsgruppen i Älekulla byalag på de tomter där man planerar att lägenheterna ska byggas. De boende kommer att få nära till affären: Älekulla Livs är den gula byggnad som syns i bakgrunden.

FOTO: KATARINA JOHANSSON

Holsjön skymtar bakom trädstammarna på platsen där Holsljunga byalag planerar för byggnation. Tomas Andrén från stiftelsen flankeras av Anna-Karin Lindgårde, Sandra Bengtsson, Sofia Lindgårde och Sonja Fransson, som alla är engagerade i projektet.

Gruppen i Holsljunga vid ett möte med Tomas Andrén.

Stiftelse stöttar byggnationen

TRIVSELBYGDEN Det var förlängningen av det statliga investeringsstödet för byggande av hyresbostäder som låg bakom att Mjöbäcks Sparbanks stiftelse för utveckling i Trivselbygden engagerade sig i bostadsbyggnationen i bygden.

Mjöbäcks Sparbanks stiftelse för utveckling i Trivselbygden bildades 2013 med huvudsyfte att bli majoritetsägare i Trivselbygdens utvecklingsbolag, Trivab.

– Vi har ingen ambition att bli någon stor fastighetsägare, men när det dök upp ett statligt investeringsstöd för byggande av hyreslägenheter började vi titta på det, i samarbete med ett av husföretagen i Mjöbäck, säger Tomas Andrén från stiftelsen.

Stiftelsen genomförde 2019 en enkät med de företag som är anslutna till Trivab, och det visade sig att man där såg ett behov av fler lägenheter på hemorterna.

– Över 80 procent av företagen såg bostäder som en viktig eller mycket viktig fråga.

Från stiftelsens sida är man i första hand intresserad av att skapa bostäder åt anställda och kommande anställda i Trivselbygdens företag, säger Tomas Andrén.

– Detta kan ske antingen genom att äldre villaägare säljer sina hus och flyttar in i lägenheterna eller yngre från Trivselbygden väljer bo kvar i lägenhet inom området istället för att flytta till omkringliggande större orter.

Stiftelsen arbetar tillsammans med lokala intressenter, som till exempel byalag, för att få köpa tomter av kommunerna till förmånligt pris, samt få lokala hus- och byggentreprenadföretag att förmånligt ta sig an byggandet.

– Tillsammans med att stiftelsen, på grund av sin företagsform och inriktning att utveckla Trivselbygden, kan acceptera lägre avkastning än en kommersiell aktör, innebär det att hyrorna kan hållas på en rimlig nivå.

Planen är att bygga parhus med trerumslägenheter på 70 kvadratmeter vardera. Anledningen är att bidraget gäller för lägenheter på upp till 70 kvadrat.

Alla lägenheter ska ligga på markplan och det ska finnas tillgång till både uteplats, förråd och parkering.

Tomas Andrén hoppas nu att fler byar i Trivselbygden ska vilja starta liknande projekt.

– För stiftelsens del är det avgörande att det finns ett lokalt engagemang. Det kan vara ett byalag, som i Älekulla och Holsljunga, men vi är också öppna för andra konstellationer.

Det är dock viktigt att man inte dröjer för länge, säger han.

– De statliga bidragen är avgörande, så det gäller att passa på medan de finns kvar.

KATARINA JOHANSSON

Tomas Andrén, Mjöbäcks Sparbanks stiftelse för utveckling i Trivselbygden.

FOTO: KATARINA JOHANSSON

Jennie har fyra aror, samt tre grå jako och fem amazonpapegojor.

Amy tyckte fotografens skosnöre var roligt att leka med.

Jennies papegojor är sällskapliga, och uppskattar att få besök i voljären. Här får Ajax och Kråkan varsin godbit av Jennie.

Hos Jennie trivs fåglarna

ÄLEKULLA Hemma på gården i Älekulla driver Jennie Jansson ”Björkelunds Gårdsbutik å lite mera”. Här kan man köpa inredningsdetaljer och ägg från både höns och vaktlar - och inte minst titta på allt från påfåglar och papegojor.

Fyra aror, tre grå jako, och fem amazonpapegojor. Ett antal ankor, änder, fasaner och påfåglar. Samt vaktlar och höns av ett antal olika raser. Och då har vi inte nämnt åsnorna, fåren och hästarna – det där med ”lite mera” i butiksnamnet är med andra ord en grov underdrift.

Det första som möter en besökare är den stora voljären, där papegojorna huserar tillsammans med löpankor och roständer. Voljären har Jennie och hennes man Anders själva konstruerat och byggt.

– Det har stått färdigt i ett år nu, och det tog ett år att bygga, berättar Jennie.

Hur kommer det sig att man bygger en sådan anläggning?

– Jag är uppvuxen med fåglar och har alltid varit intresserad. Sedan har det har blivit fler och fler med åren.

Många inser inte hur man ska ta hand om sina papegojor på rätt sätt, säger Jennie. De behöver utrymme, och ska inte hållas i trånga burar.

– Det är ett stort problem att det säljs olagliga burar i Sverige.

Det är också ett livslångt åtagande, papegojor kan bli nästan 100 år.

– Sonen förstår vad det innebär: Vi köpte åsnor för ett tag sedan, och när han fick veta att de kunde bli 50 år sa han: ”Jaha, jag får ärva dem också.”

Reportern får komma med in till papegojorna, och får genast bekanta sig med amazonpapegojan Amy, som kommer fram och hälsar.

– Amy kan alla hantera, även barn, berättar Jennie.

Här inne har Jennie och Anders byggt upp en miljö där det finns träd med pinnar och rep att sitta i, samt buskar, stenar och en damm. Något som bidrar till att det inte blir så mycket arbete med fåglarna som man kunde tro.

– Här kan de aktivera sig själva,eftersom de lever som en fågel ska göra. De väljer själva om de ska vara inne eller ute, och de är ute även på vintern, eller när det är storm eller hällregn. När det regnar är det vissa av de mindre papegojorna som hänger upp och ner i repet och duschar.

Djurlivet fortsätter utanför voljären. Där bor de små vaktlarna, som har en egen inhägnad, och i hagen intill går två hästar, en tinker och en blandning tinker/fell, tillsammans med åsnor och får. Här finns också en hönsgård, där hönsen kamperar tillsammans med påfåglarna, medan fasanerna finns i egna utrymmen vid sidan av.

Jennie föder upp höns till försäljning, och har märkt av att intresset ökat.

– Jag har 10-12 raser jag kan avla på, och några ströhöns av andra raser. Jag säljer mycket, och har haft många nybörjare som varit här och handlat. De väljer ut en ras, och jag kläcker fram kycklingar. Sedan köper de hela konceptet, med värmelampa och foder.

I lagården finns gårdsbutiken där Jennie säljer ägg av både höns och vaktlar, samt inredningsdetaljer som kru-

> **Jag har alltid haft ett intresse för fåglar.**
>
> JENNIE JANSSON

FOTO: KATARINA JOHANSSON

I hagen går hästar och får tillsammans med två nyinköpta åsnor, som dock gick ur bild vid fototillfället.

Träd med sittpinnar bidrar till en naturlig miljö i voljären.

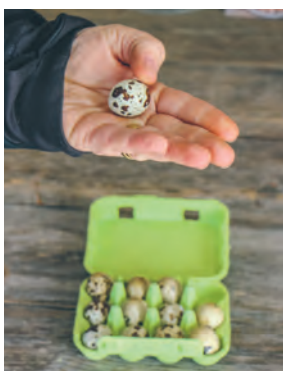

Vakteläggen är som små konstverk.

I butiken finns bland annat fjädrar från gårdens påfåglar.

kor och lampskärmar.

– Butiken skulle varit större , men vi köpte en cabriolet som fick ta en del av utrymmet...

Djur och butik är, i alla fall än så länge, ingen heltidssyssla.

– Det här är en hobby. Vi har ett åkeri också, och jag sitter på kontoret.

Men hobbyn tar allt mer tid. Förutom butiken, som har öppet tisdag-lördag under juni och juli, håller Jennie även visningar av sina papegojor och de andra djuren på gården.

– Mest är det barnfamiljer, men jag har även större besök, en del med föreläsningar. Om man förbokar ett större besök ordnar jag med fika också.

KATARINA JOHANSSON

I hönsgården bor påfåglarna tillsammans med hönor av olika raser. "Jag har 10-12 raser jag kan avla på, och några ströhöns av andra raser.", berättar Jennie.

Lena Ferm Hansson och Lars-Håkan Hansson startar med självplock av dahlior i Lundens trädgård. Här dottern Emma med en praktfull bukett från förra sommaren. FOTO: ANTON FAST

SJÄLVPLOCK AV DAHLIOR I LUNDENS TRÄDGÅRD

ÄLEKULLA För sjätte året i följd kommer Lena Ferm Hansson och Lars-Håkan Hansson på Lundens gård att visa upp sina dahlior för besökare. I år även med möjlighet till självplock.

Tre visningar kommer att hållas i Lundens trädgård, den 23 och 30 augusti, samt den 6 september. Man kan också boka separata visningar av trädgården, berättar Lars-Håkan Hansson.

Detta är sjätte året för visningarna, och det finns mycket att se.

– I år har vi 150 olika sorter och vi har grävt ner cirka 1000 knölar.

Vid förra årets sista visning erbjöd man besökarna att plocka med sig buketter hem. Det blev mycket uppskattat, och därför satsar paret i år på självplock i större skala.

– Vi har planterat 400 kvadratmeter med ett tjugotal olika sorters dahlior till självplock.

Med start den 20 augusti kommer självplockningen att hålla öppet undet torsdags- och fredagseftermiddagarna.

– Vid de tillfällena kommer vi också att ha öppet om man vill gå och titta i trädgården.

Hur länge varar säsongen?

– Vi räknar med att hålla öppet under fyra veckor, men vi får se hur länge dahliorna står sig.

KATARINA JOHANSSON

VISSTE DU ATT?

… Skållareds Marten arrangerades för **första gången redan 1882.** De 100 första åren drevs den privat av en familj. När familjen skulle sluta med den 1982 övertog Älekulla IF och skytteföreningen marknaden.

Marknaden hålls två gånger om året, i april och i oktober.

På grund av coronarestriktionerna ställdes vårens marknad in. Det har inte hänt sen 50-talet, då på grund av mul- och klövsjukan.

Förhoppningen är att det ska gå att genomföra höstens marknad, som i så fall hålls den 17 oktober.

INDUSTRIREPARATIONER

Service och underhåll inom pappers- och sågverksindustrin.

Axel Börjesson
073-838 19 61

Han bytte skrivbordsjobb mot lantbruk

ÄLEKULLA Anders Wilkes på Lillegård Fårfarm i Älekulla har bestämt sig för att testa småskaligt jordbruk. Sommaren blir lite av ett försöksprojekt både vad gäller odling och försäljning.

Det är bråda dagar för Anders Wilkes så här mellan hägg och syrén. Han har anlagt 500 löpmeter bäddar i år. Tanken är att det ska bli ett småskaligt jordbruk av hans och familjens gård Lillegård Fårfarm.

– I juni går jag igång med försäljningen. Jag har hittills fem andelskunder men hoppas på en utveckling kommande år, säger han.

Anders har också planer på att dra igång gårdsförsäljning och att delta på en lokal Rekoring. Han har en kanal på sociala medier och är aktiv med att dela med sig av sin vardag.

– Jag ser att det finns ett intresse av att följa odlaren man sedan köper grönsakerna av.

Han odlar flera olika saker, närmare bestämt hittar man 35 olika grödor hemma på gården. Allt från morötter och palsternacka till sallad och lök.

När man pratar med Anders om hans gård kan man lätt tro att detta är något han alltid sysslat med. Men så är inte fallet.

– Jag har pendlat och haft ett månskensjordbruk, säger han.

Först jobbade han 20 år på Ericsson. När han kände att han behövde en förändring sökte han nytt jobb på H&M. Men efter ett tag insåg han att det inte gav mycket nya erfarenheter.

– Jag har jobbat i 22 år bakom en dator och jag är 42 år nu. Ska jag göra någonting annat ska jag göra det nu. Jag bytte helt enkelt inriktning för att trivas som människa, säger han.

I höstas sa han upp sig från sitt dåvarande jobb.

Efter en kurs om Market Gardener är han igång med sitt nya liv. Det är en odlingsmetod där man odlar effektivt på liten yta.

– Det ska alltid växa saker i olika följder. Så fort du skördat en yta ska det sås nytt.

Han jobbar parallellt med sådd, skörd och bevattning. Flera grödor hålls igång. Den kalla maj som inte släppt taget om frostnätter har lett till mycket täckande och viss oro hur sådden ska ta sig.

– Jag är egentligen mest orolig för torka, annars tror jag inte att vädret ställer till det allt för mycket. Jag odlar så mycket olika så det är alltid någon gröda som gynnas av det väder som är.

Anders Wilkes hoppas att hans projekt ska inspirera fler att bli lantbrukare på heltid.

– Jag tror att det är många som skulle vilja, men som inte gör det för att det är en stor tröskel att ta sig över. Det vore fantastiskt att kunna visa att det går, säger han och tillägger med ett leende:

– Om det går…

YLVA HIDENG
EMILIA JOHANSSON

Anders Wilkes är nöjd när han ser ut över sina odlingar. ”Jag har lärt mig så otroligt mycket på det här. Jag har en tendens att se det som ska göras bättre än det som är gjort. Jag försöker bli bättre där hela tiden”, säger han. FOTO: PRIVAT

Anders Wilkes visar sådden inne i en av odlingstunnlarna. Han har fått projektstöd från Leader Sjuhärad för att sätta upp viltstängsel och skaffa odlingstunnlar för säsongsförlängning. ”Stödet har varit till stor hjälp då kostnaderna har blivit högre än förväntat”, berättar han.

Anders Wilkes har sagt upp sig från sitt tidigare jobb och satsar nu helhjärtat på att utveckla familjegården.

Anders Wilkes

Ålder: 42 år.
Bor: Älekulla.
Familj: Frun Robyn och döttrarna Hanna, 8 år, och Lilly, 11 år.
Djur på gården: 13 får, sju hönor, en tupp, en hund, två katter och två kaniner.
Fritidsintressen: ”Just nu är det bara odling. Min fru börjar snart tröttna på alla youtubeklipp om odling som jag vill kolla på”. Spelar också gitarr och sjunger. Tränar löpning och mountainbike.

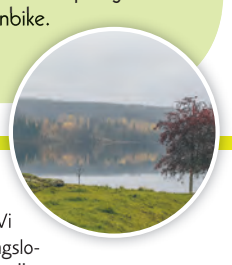

ÄLEKULLA BYALAG

Älekulla byalag och Älekulla bygdegårdsförening. Vi arbetar därför även med att tillhandahålla en samlingslokal. Som tidigare år är vår målsättning att verka för att Älekulla skall vara en bra plats att bo och verka på. Viktiga frågor är vägar, byggnationer och motionsspår. Vi anordnar i egen regi bl.a. After Works och byfest. Aktiviteter i Älekulla: Skållareds martan april och oktober, Valborgsmässofirande, gökotta, midsommarfirande, rotekamp sista lördagen i augusti, tomtepromenad.

Vill du vara med och engagera dig i byalaget? Kontakta
Lars-Håkan Hansson, 070-336 98 06, larshakan63@hotmail.com,
www.alekulla.se

FOTO: LARS-HÅKAN HANSSON

Ny- om- & tillbyggnad
GÄDDARPS BYGG
Mikael Stensson
0738-173227

Välkommen till
ÄLEKULLA LIVS
ICA Nära
Öppet: Vard 9–18 • lörd 9–13
0320-500 77
Vi har laddstolpe för elbil
Ombud för:
SCHENKER Stinnes Logistics
DHL
Olofshejdarna JOHNSSON
SVENSKA SPEL
SYSTEM BOLAGET

TRIVSELBYGDEN
En bygd att trivas i
www.trivselbygden.se

SH
Byggritningar
Ritar bygglovsritningar, sälj-/offertunderlag och andra skisser till både företag och privatpersoner. Nybyggnation, ombyggnation, större renoveringar eller utbyggnad. Välkomna med er förfrågan!
Sara Höglund
Älekulla, 0736-45 59 90
shbyggritningar@hotmail.com

Mickes Maskin
utför bl.a.:
• Husdränering • Avlopp
• Sprängning/simplex
• Grundarbeten
• Utför även kranjobb
Mikael Larsson, Älekulla, 076-021 50 01

Linda och Tobbe Gotthardsson Rolandsson, här med sonen Jack, har tagit över på Mandys Diner i Älvsered. Tobbe står för matlagningen, medan Linda sköter ruljansen ute i restaurangen. – Det är bra att ha varsitt ansvarsområde när man ska jobba ihop, säger de. FOTO: KATARINA JOHANSSON

De har tagit över Mandys Diner

ÄLVSERED Tobbe och Linda Gotthardsson Rolandsson uppfyllde en dröm när de i mars i år tog över driften av Mandys Diner i Älvsered.

–Vi har varit stammisar här, och har länge velat öppna något eget, säger de.

Tobbe har jobbat i kök i nästan hela sitt yrkesliv.

– Mest har det varit inom ”fine dining”. Jag var sju år i Stockholm, bland annat på Operakällaren. Sedan har jag arbetat på olika restauranger i Göteborg.

Mellan Operakällaren och Mandys, där man fokuserar på hamburgare i amerikansk stil, kan steget tyckas vara långt.

– Men när man driver en egen verksamhet kan det vara skönt med ett koncept. Man går in för det så mycket att det kan bli för mycket annars.

Och 50-60-talsstilen på Mandys passar paret perfekt.

– Vi har intresset för bilarna från den tiden, och hänger i de kretsarna. Vi har också ett 50-talsrum hemma – och en saloon, berättar Linda.

Mandys Diner startades 2009 av Ingegerd Blomqwist och Peter Lundin. Efter några år startades även en restaurang i Töreboda, och man har också gatuköken Mandys Fast Food i Skene och i Falköping. Numer har parets dotter och svärson, Sanna Blomqwist och Rickard Carringer, tagit över restaurangkedjan. När Tobbe och Linda fick veta att de sökte efter nya krögare till restaurangen i Älvsered anmälde de intresse nästan direkt.

– Först tvekade vi, eftersom vi har småbarn, men vi tänkte att man kan inte ångra något man testat.

Bland många intressenter valdes paret ut till att ta över – men hade oturen att övertagandet skedde just när coronakrisen tog fart.

Trots det har starten avlöpt väl, säger de.

– Början av säsongen har varit lika bra som förra året. Under påsken var det lite mindre, men den låg ju lite tidigare i år.

Att paret tagit över har också spritt sig på sociala medier, något som hjälpt till att locka gäster.

Tobbe och Linda följer de rekommendationer som finns under krisen.

– Vid bokningarna sätter vi inte folk intill varann, och vi har filtar och infravärmare för dem som vill sitta ute. Vi har också sett att det är mer take away än tidigare.

Matmässigt har Tobbe och Linda som sagt ett koncept att hålla sig efter, men det går ju att förnya menyn inom konceptet. Varje månad kommer en ny burgare på besök och i april var det ”smoke and the bandit”, som Tobbe hade skapat. Den serverades även i Töreboda. Paret uppskattar samarbetet man har inom Mandyskedjan.

– Vi har fått ett fantastiskt mottagande, både av ägarna och av kunderna, och det känns som vi blivit en del av Mandysfamiljen.

Nu hoppas Linda och Tobbe på en bra sommarsäsong.

– Det ska bli intressant att se hur det blir i år, när man inte kan semestra utomlands. Det kan bli bra för oss.

De planerar att utöka öppettiderna mot tidigare, hålla öppet på helger ända in i december och sedan dra igång vårsäsongen i februari. Linda har till att börja med tagit tjänstledigt från sitt jobb på Kontorsleverantören i Falkenberg.

– Sedan får vi se om vi kan leva på det båda två.

En plan till finns för den närmaste framtiden, berättar de.

– Det finns så mycket historier, i och med att allt i restaurangen är äkta vara från 50- och 60-talet. Vi får ha lite kurser med Peter så vi lär oss historierna och kan berätta dem för gästerna!

KATARINA JOHANSSON

Din sommar i Ätradalen

ÄLVSEREDS BYALAG

Vi i Älvsereds byalag anordnar valborgsmässofirande med fyrverkeri, vårtal och brasa. Vi håller även i midsommarfirande vid bygdegården och veterandag vid Route 154. Vi driver Östdanmarks vandringsled.

Vill du vara med och engagera dig i byalaget?

Kontakta
Christina Lindström Svensson ,
christinalindstromsvensson@gmail.com

FOTO: PRIVAT

TRIVSEL BYGDEN
En bygd att trivas i
#trivselbygden

PERS EL TEKNIK
www.persel.se

karles
SMIDESVAROR & KAMINER
www.karles-smide.se www.karles.se
mobil: 0739-83 93 55

Öppettider
Fre 17.00-22.00
Lör 12.00-22.00
Sön 12.00-20.00
Sommaröppet dagligen 22/6-16/8
Sön-Tor 12-21
Fre-Lör 12-22

Mandy's Diner
Kinnavägen 2, Älvsered, 311 63
076-782 89 95 • www.mandysdiner.se

FOTO:PRIVAT

VISSTE DU ATT?

...Vandringsleden Östdanmark i Älvsered följer den gamla dansk-svenska gränsen från 1600-talet.

Leden, som invigdes 2012, går genom en natur med storskog, beteshagar, bäckar, sjöar och mossar.

35 skyltar finns uppsatta för att informera om de historiska händelser som hänt vid leden, och **det finns även fyra geocachar gömda utmed leden.**

Det finns två sträckningar, den längsta är 17 kilometer lång och går från Ålarp i Älvsered till Ulvanstorps Tunnbrödsbageri.

Den kortare leden, som är på nio kilometer, startar på samma plats och går i en slinga tillbaka till utgångspunkten.

Det är Älvsereds byalag, som sköter leden, och ordföranden Christina Lindström Svensson, vill rekommendera en tur längs leden.

– Det är en bra aktivitet nu i Corona-tider. Det är något man kan göra – vandra, på behörigt avstånd i naturen, säger hon.

...fotbollsklubben IF Älvénas målvakt Bror Bengtsson hade ett tag **svenskt rekord i att hålla nollan.** Det var år 1968 som Bror höll nollan i sammanlagt 18 timmar och 20 minuter.

...det första postorderföretaget i Sjuhäradsbygden var Västgöta Väfnads AB i Älvsered, grundat 1897.

Företaget startades just när Älvsered fått järnvägsförbindelse åt Falkenbergshållet via "Pyttebanan". Sträckan Fridhemsberg-Älvsered öppnades strax före jul 1896, och kommande år byggde man vidare på pyttebanan som till slut, år 1904, nådde ända till Limmared.

Daniel fick drömjobb som

ÄLVSERED Daniel Iglesias är utbildad djurvårdare, och började redan under gymnasietiden med fotografering. Kunskaperna inom dessa båda områden gav honom ett drömjobb som naturfotograf, med hela världen som arbetsfält.

Daniel Iglesias är född i Göteborg. När han var sju år flyttade familjen till Älvsered, till en gård, som Daniel och hans sambo nu tagit över.

Daniel utbildade sig till djurvårdare på Munkagårdsgymnasiet i Tvååker och gjorde då praktik på Nordens Ark. Något som skulle komma att ha stor betydelse för hans framtid.

– På Nordens Ark träffade jag min mentor, naturfotografen Tom Svensson, berättar han.

Tom Svenssons bilder inspirerade Daniel till att själv köpa en kamera och börja fotografera djuren i parken. Fotointresset var väckt, och blev bara större.

– Det blev som en drog.

Efter utbildningen började Daniel arbeta på Universeum. Den långa resvägen mellan Älvsered och Göteborg gjorde att han behövde en bil.

– Jag tog ett lån för att köpa bil, men då ringde Tom.

> **Fotograferandet blev som en drog.**
> DANIEL IGLESIAS

Tom hade en anordnat en fotoresa till Uganda, och ville att Daniel skulle följa med.

– Jag tog billånet och använde till resan istället. Det är den bästa investering jag gjort!

Resan blev en stor upplevelse, där Daniel bland annat kom i närkontakt med gorillor. En kontakt som blev ganska dramatisk.

– Vi fotograferade en gorillahane, som satt med huvudet i handen. Det vi inte såg var att honorna med ungar fanns bakom oss. Hanen röt till, och då var han bara tre-fyra meter från mig. Situationen löste sig dock, berättar Daniel.

– Honorna gick runt oss – förutom en unge som sparkade en deltagare på benet.

Resan gav blodad tand, och när Tom Svensson senare började arbeta för företaget Zoomfotoresor blev även Daniel värvad dit.

– Jag var med på en workshop som handlade om Universeum. Det tog en halv dag, sedan tog ägarna mig åt sidan och frågade om jag ville jobba för dem.

Daniel tackade ja, och sedan dess har han varit resvärd på fotoresor till exotiska resmål som Galapagosöarna, Costa Rica Tasmanien och Tanzania. Han jobbar under resorna tillsammans med med kända fotografer som Tom Svensson, Mattias Klum och Mats Andersson.

Resorna riktar sig både till nybörjare och erfarna fotografer, och som resvärd bidrar Daniel förutom som fotograf även med sin kunskap om djur.

– Resorna har en lite djupare inriktning än enbart fotografering, och i mitt jobb ingår att berätta om djuren – vad de äter och varför de beter sig som de gör.

Under en tid var fotoresorna bara ett extraknäck, men allt eftersom fick Daniel fler och fler uppdrag, och förra sommaren valde han att sluta på Unverseum, efter nio år.

Daniel fotograferar också på hemmaplan. – Jag har fotat mycket ugglor under våren, efter att jag hittade ett bo med tre ungar i, berättar han.

En älg, fångad på bild i Älvseredsskogarna.

AB Team Wood Scandinavia
Stressgrading
Kinnavägen Älvsered Tel. 0325-314 65

TRIVSELBYGDEN
En bygd att trivas i
www.trivselbygden.se

naturfotograf

–Jag hade en teamledarroll där, och det blev mycket övertid. Även om jag älskade både kollegerna, cheferna och djuren var det svårt att kombinera med fotoresorna.

Det var också tufft att pendla mellan Älvsered och Göteborg. Men det hade aldrig varit tal om någon flytt för att få närmare till arbetet, säger Daniel.

– Jag älskar boendet där jag bor.

För närvarande får Daniel hålla sig på hemmaplan på heltid. I och med coronautbrottet är företagets resor uppskjutna, och Daniel längtar tills resorna kan tas upp igen.

– Det är kul att vara hemma, men inte för länge.

Men Daniel är inte sysslolös för det. Han har arbetat med att starta upp det egna företaget Daniel Iglesias Photography.

– Jag har startat en Facebooksida och en Instagramsida, och det ska snart komma upp en hemsida också. Jag säljer en del bilder, och även några artiklar med bilder.

Daniel har haft en fotovisning på Route 154 i Älvsered, där intäkterna gick till Fågelcentralen, en ideell rehabiliteringsverksamhet för vilda fåglar, belägen i Göteborg. När coronautbrottet är över planerar han fler visningar.

– Tanken är att hålla en bildvisning varannan månad, och att utveckla det till att även hålla fotokurser. Jag har också andra planer framöver, men dem kan jag inte berätta om än!

KATARINA JOHANSSON

Daniel Iglesias

Bor: I Älvsered
Yrke: Naturfotograf, resevärd för Zoomfotoresors fotoresor runt om i världen
Bakgrund: Född i Göteborg, familjen flyttade till Älvsered när Daniel var sju år. Utbildad till djurvårdare på Munkagårdsgymnasiet i Tvååker. Arbetat på Universeum i nio år.
Favoritdjur: Primater och sengångare. – Fast jag är egentligen en reptilmänniska, jag har flera ormar.
Favoritresmål: Costa Rica. – Djurlivet där går inte att beskriva, det är så mäktigt, och så mycket djur.
Bästa upplevelse: – Uganda och gorillorna. Det var min första resa, och det var en magisk upplevelse när vi hittade gorillorna efter fem-sex timmars "bushwalk".

Genom fotograferandet har Daniel Iglesias kommit i närkontakt med exotiska djur i världens alla hörn. Här med en Galapagosköldpadda, på ett foto taget av Daniels mentor, Tom Svensson.

FOTO: TOM SVENSSON

Reptiler finns bland Daniels favoritdjur.

Daniels favoritresmål är Costa Rica , där det finns ett färgsprakande djurliv.

Tukanen är nyfiken på vad fotografen sysslar med.

CONVEY DRY AND DOSE
ENGINEERING SINCE 1978
centramec
+46 325-317 00 • www.centramec.com

Högvadskanot
Hyr kanot och paddla i mysig liten å!
I Älvsered 1,5 mil norr om Ullared
Lars boka på 070-660 14 84 www.hogvadskanot.se
hogvadskanot@gmail.com • Parkering mitt emot Ödegärdsv. 2 i Älvsered

Högsjöns Fiskevårdsområde
Täcker in tre kommuner
– Mark, Falkenberg och Varberg
Fiskekort kan köpas på Ulvanstorps tunnbrödstuga
eller swish 123 056 53 82.
För mer information ring Bosse 070-330 10 46.
www.hogsjon.se

Välkommen till Ulvanstorp
BAKNING - KONFERENS - BED & BREAKFAST - KAFFESTUGA
Kaffestugan håller öppet:
– Ekomuseets dag 2/8 kl. 12-17
– Surströmmingspremiären 22/8 kl. 14-17
– Julöppet 20/12 kl. 14-17
Öppet året runt för bokade grupper.
0325-310 46 • 0703-30 10 46
info@ulvanstorp.se
www.ulvanstorp.se
Ulvanstorp tunnbröd
EKOMUSEUM NEDRE ÄTRADALEN

Svenska Viltstängsel I Trä AB
Skydda din skogliga föryngring med ett viltstängsel i trä.
• Naturlig produkt
• Biologiskt nedbrytbart
• Enkelt att laga och forma
• Enkel montering
• Smälter in i omgivningen
• Prisvärt
Tel 073-954 92 57 • svitab@hotmail.com
www.svitab.se

STIGMA of Sweden
VI KAN TRÄGOLV!
Vill du ha ett exklusiv och modernt trägolv med en levande känsla?
www.stigma.se

Gärdesgården håller vildsvinen borta

ÖSTRA FRÖLUNDA Förutom att vara vackert är ett välbyggt gärdesgårdsstängsel ett säkert sätt att hålla vildsvinen borta från trädgården. En som vet är Roger Juneborg i Östra Frölunda, som sedan 1979 driver företaget Juneborgs stängsel.

> **Att vi kallar modellen High Chaparral har en speciell historia**
>
> ROGER JUNEBORG

Roger Juneborg och hans mannar jobbar med spett, slägga och hammare. FOTO: PRIVAT

– När människor klagar över vildsvinens härjningar, brukar jag skratta och säga att de är mina vänner och min bästa marknadsföring, säger Roger och lägger till:

– Under en period var nästan var tredje beställning vi fick beroende på bekymmer med vildsvin.

Ända sedan starten för drygt 40 år sedan, har gärdesgårdar av olika modeller varit företagets produkt och hela tiden har verksamheten vuxit.

Idag är man fyra anställda, Magdalena på kontoret och tre personer, plus Roger själv, som jobbar ute på fältet med att sätta upp stängsel. Tre lastbilar för att frakta virket finns också i företaget.

–Under en lång period hjälpte min pappa till också. Han drev speceriaffär här i Östra Frölunda ända tills han var 74 år och efter det hjälpte han mig i 18 år, en seg gubbe!

All montering sker på gammaldags sätt med spett, slägga och vanlig hammare. Virket är tätvuxen gallringsgran från Västergötland, Halland och Småland.

– Att granen är tätvuxen innebär att den stått i skuggan av en större gran och alltså vuxit långsammare, det ger ett hårdare och mera hållbart virke.

Bland de olika modellerna finns stängsel med enkla slanor, dubbla slanor och High Chaparral.

–High Chaparral är egentligen en traditionell smålandsgärdesgård med knutna vidjor, men att vi kallar modellen High Chaparral har en speciell historia, berättar Roger.

– I början hade vi bara de spikade modellerna men, jag tror det var 1981, så ringde Bengt ”Big Bengt” Erlandsson, som grundade High Chaparral, och ville ha ett stängsel på anläggningen och han ville ha ett med knutna vidjor. Jag förklarade att jag inte kunde den tekniken och fick svaret att då borde jag lära mig det. Det var något jag kunde ha nytta av, sa han.

”Big Bengt”, som var en handlingens man, skaffade fram en gammal småländsk farbror, som kunde lära ut tekniken till Roger och High Chaparral fick sitt stängsel med knutna vidjor.

– Sedan dess har vi satt upp många sådana stängsel och även om ”Big Bengt” inte lever längre, har vi täta kontakter med High Chaparral. Jag ska faktiskt dit nu i veckan för att sätta upp ett nytt stängsel.

Att ta ett jobb i Kulltorp, där High Chaparral ligger, är närområde för Roger och hans mannar. Deras arbetsområde sträcker sig från Skåne upp till norra Bohuslän i väster och tvärsöver landet till i höjd med Norrköping.

–Förr jobbade vi en hel del i Stockholmstrakten och skärgården också, men nu är efterfrågan så stor att vi skurit ner på resorna och vi har ändå flera beställningar än vi hinner med och jag räknar med att det blir 15-20 kilometer stängsel per år.

Vilka är då kunderna?

–Det varierar väldigt mycket, både villor, sommarstugor, äldre gårdar, hembygdsgårdar, men ofta förstås på landsbygden. Gärdesgården passar ju fint i naturen och ju besvärligare terräng, desto finare blir stängslet.

Nu när vintrarna varit mildare har säsongen för stängselarbetet också blivit längre.

– När det är tjäle i marken, jobbar vi med att skala slanorna, men en sådan vinter som i år drog utearbetet igång redan i januari och har gått i ett sedan dess.

Drygt 40 år i branschen och än har Roger inte trött-nat.

–Nej, det är ett väldigt trevligt jobb, man får vara mycket ute, ständigt möta nya miljöer och nya människor. Särskilt minns jag de gånger jag fick ta färjan ut till någon ö i Stockholms skärgård, men det finns många fina platser i de områden vi arbetar nu också.

ANN-LOUISE KJELLNER

Spikat stängsel med enkla slanor.

Stängsel modell High Chaparral knutet med vidjor.

ÖSTRA FRÖLUNDAS BYALAG

Vi arbetar för trivsel, boende och gemenskap i Östra Frölunda. För att främja gemenskap och trivsel anordnar vi diverse aktiviteter så som midsommarfirande, cykelfest, grillkväll, motordag och glöggpromenad.

Vill du vara med och engagera dig i byalaget? Kontakta

Per Bergkvist, 070-538 56 98, per.bergkvist@netatonce.net

FOTO: VIAVINGA

Fr v Marie Nyman, som har tagit över ansvaret för administration och butik, nye delägaren Fredrik Tobiasson och företagets grundare Gunnemar Johansson. FOTO: VIAVINGA

Att få jobba halvtid, tycker jag låter bra.
GUNNEMAR JOHANSSON

Gunnemars måleri tar ny form

ÖSTRA FRÖLUNDA Det är drygt 40 år sedan som Gunnemar Johansson startade sin målerifirma. Nu tycker han det är dags att trappa ner. Fredrik Tobiasson blir ny delägare och svärdottern Marie Nyman tar över ansvaret för administration och butik.

Men att lämna verksamheten helt vore otänkbart, säger Gunnemar.

– Nej, det skulle jag inte klara! Men att få jobba halvtid, tycker jag låter som en bra tanke, och att slippa allt det administrativa.

En mycket bra lösning, tycker även Fredrik, som alltså nu tar över Gunnemars fjärdedel i företaget. Resterande del ägs av Andreas Nyman och Torgny Olsen.

– Jag ser det som en ära att få vara med och driva företaget vidare, men är glad att Gunnemar vill vara kvar, han är ett ovärderligt bollplank och kan allt.

– Det blir ju så när man byggt upp ett företag, att man har det mesta i huvudet. Det är inte bra, men det blir ofta så.

Och allt det där han har i huvudet, försöker han nu förmedla till både ägarna och de anställda. Marie Nyman, inte minst, som sedan i höstas tagit över kontorssysslorna, som fakturering och kundkontakter, samt arbetet i butiken.

– Det känns bra, jättebra, säger Gunnemar, men berättar att alla anställda redan tidigare fått ha eget ansvar för sitt arbete.

– Att få ta ansvar gör att man känner delaktighet i verksamheten och det är bra.

Totalt har måleriet 8 anställda målare, inklusive ägarna, berättar Gunnemar.

– Men bara en som utgår från Östra Frölunda. Tre utgår från Länghem och fyra från Falkenberg.

Att det kan fungera beror på att man är franschisetagare till Flügger färg och Borås tapeter.

– Vi kan hämta material i alla deras butiker.

En nödvändighet eftersom företaget till 90 procent arbetar med nybyggnation, främst åt Västkuststugan och Mjöbäcksvillan och har hela Västsverige som arbetsfält.

Men även i butiken finns förstås ett brett utbud och sedan nyligen har också butiken fått ett rejält ansiktslyft.

Marie Nyman bläddrar i en av favoritkatalogerna i den nyrenoverade butiken.

– Hur det såg ut i butiken var väl inget som killarna direkt hann tänka på, men jag tyckte att är vi nu duktiga på att hjälpa kunderna med råd och har de senaste trenderna, måste det ju också få synas i butiken, säger Marie och skrattar.

Och vad är då de senaste trenderna?

– Utvändigt är det från vitt till svart, mest åt det grå och mörkare hållet, säger Fredrik och Marie fyller i att det gäller ganska mycket invändigt också.

– Mycket grå och gröna nyanser, fondväggarna har minskat något, men är fortfarande populära och går ganska mycket i 70-talsstil, men inte i lika starka färger som då.

Hon bläddrar vidare i tapetkatalogen och fastnar för en gullig tapet med blommor och ekorrar.

– En barntapet, men flera av de här väljs också som fondvägg.

Fredrik menar att en stor skillnad mot förr är kundernas medvetenhet.

– De har mycket bättre koll nu, där har alla tv-program, bloggar, Instagram och alla andra sociala medier betytt väldigt mycket.

ANN-LOUISE KJELLNER

Mölneby
Utför entreprenadarbeten
Skogsbilvägar • Enskilda avlopp *m.m.*
Behöver du hjälp? Kontakta Staffan, 0706-88 51 91

Östra Frölunda Skogstransporter
Mikael och Nicklas
070-213 05 55

MJÖBÄCKS SPARBANKS
FOTBOLLS-TURNERING
Deltagande lag BK Viljan, Högvads BK, Torestorp/Älekulla FF och Öxabäcks IF.
PRISER: 1:a 12.000:- · 2:a 11.000:- 3:a 10.000:- · 4:a 9.000:-
Lördag 1 augusti 2020 *
Hagavallen, Öxabäck

TID	LAG	PLAN
10.00	Öxabäck IF – BK Viljan	A
	Högvads BK (1 straff) – Torestorp/Älekulla FF	B
11.10	Högvads BK – Öxabäcks IF	A
	Torestorp/Älekulla FF – BK Viljan (1 straff)	B
12.20	Torestorp/Älekulla FF – Öxabäcks IF (1 straff)	A
	BK Viljan – Högvads BK	B

Matchtid 2x20 min. 1 straff för varje lägre division. Vid lika poäng, målskillnad. Vid lika: 3 straffar därefter 1 och 1 straff.

TÄVLING FÖR SUPPORTRAR!
I pausen mellan matcherna har vi tävling för supportrar, 4 st uttagna från vardera förening. Priser 2.000:-, 1.000:- och 2x500:- tillfaller respektive förening.

Kiosken är öppen under hela turneringen!

*Arrangemanget kommer att följa Folkhälsomyndighetens rekommendationer. *Datumet för turneringen kan komma att skjutas fram eller ändras på grund av rådande förutsättningar kring coronapandemin. Håll utkik på Mjöbäcks Sparbanks hemsida och sociala medier för uppdaterad information.*

Gratis entré - välkomna!
Öxabäcks IF i samarbete med
Mjöbäcks Sparbank
Bygdens egen bank - en fristående sparbank

Johan Berg och Karl-Erik Berg i nya hallen som underlättat företagets reparationsarbeten.
FOTO: VIAVINGA

GLÄDJE ÖVER NYA VERKSTADSHALLEN

ÖSTRA FRÖLUNDA Hur stor betydelse en ny verkstadshall kan ha för ett företag, har Karl-Erik Bergs skogentreprenad fått erfara.

– Helt fantastiskt! säger Johan Berg, som tillsammans med pappa Karl-Erik och brodern Stefan äger företaget.

Johan tittar upp på traversen i taket.

– Den lyfter fem ton och är verkligen guld värd!

Karl-Erik nickar instämmande och berättar att man, sedan hallen stod klar i november, hunnit med tre stora reparationer, som inte hade kunnat utföras i den gamla lokalen.

Karl-Erik startade företaget i början av 1980-talet och 20 år senare kom båda sönerna med som delägare.

Nu är man sju anställda, utöver familjen.

Men det är inte bara företaget som vuxit, de moderna maskinerna är också mycket större.

– Vår gamla hall blev alldeles för liten och vi fick ofta jobba under bar himmel, säger Johan.

En situation som inte blev hållbar i längden, när företaget har fullt upp och det krävs att maskinparken är i gott skick.

Samtidigt som verkstadshallen byggdes, uppfördes också en tankstation för diesel och Adblu.

– Där har försäljningen gått över förväntan och det är många som hittar hit. Stationen är öppen för alla, det enda som krävs är att man ansöker om ett PS-kort. Det går alltså inte att betala med vanliga bank- eller kreditkort.

Men det finns ett aber, säger Karl-Erik.

– Vi arbetar med att få öppna upp den gamla infarten till området, så att de som tankar kan köra runt och inte behöva vända på gårdsplanen. Det är ju många tunga fordon som tankar.

ANN-LOUISE KJELLNER

I samband med hallbygget uppfördes också en tankstation för diesel och Adblue.
FOTO: VIAVINGA

FESTPLATSENS KÖK RENOVERAS

ÖSTRA FRÖLUNDA
Naturskönt beläget strax utanför Östra Frölunda samhälle ligger Hids festplats. Festplatsen ägs av byalaget i Östra Frölunda, och drift och uthyrning sköts av en kommitté under byalaget.

Nu har festplatsens kök fått en välbehövlig renovering, berättar Joakim Gustafsson från kommittén.

– Vi fick ett bidrag från Leader Sjuhärad på 25 000 kronor till fasadbyte och golv inne i köket, så då fick vi köra igång!

Under fyra lördagar har frivilliga samlats för att jobba med renoveringen.

– Det har varit en bra uppslutning, vi har varit ett femtontal varje gång.

I skrivande stund är man i det närmaste klara, enbart lite målning återstår.

FOTO: JOAKIM GUSTAFSSON

Kinds Elteknik

VÅR VISION.

Kinds Elteknik ska vara en av världens ledande tillverkare och underleverantörer av styrutrustning för hissar. Detta genom att erbjuda innovativa produkter och tjänster till ett konkurrenskraftigt pris.

KÄNNER DU DIG TRÄFFAD?
Vi har alltid plats för ambitiösa människor som vill framåt! kontakta Andreas på **andreas@kindel.se**

Telefon: +46 (0) 325-18700
Isabergsv. 11 | 51263 Östra Frölunda | SWEDEN
E-Mail: info@kindel.se

Takes You To a Higher Level

Är ditt hus rustat för det nya klimatet?

Kom in till din Flügger färgbutik och få veta mer om Flügger* Wood Tex och det nya Flügger Extreme Weather Technology (EWT) System.

Täcklasyr
10 liter. *Rek. pris 2.449:-*
Från. 1.714:-

Oljefärg
10 liter. *Rek. pris 2.599:-*
Från. 1.819:-

Utegrund
10 liter. *Rek. pris 2.199:-*
Från. 1.539:-

Sommarpriser 30% rabatt

Flügger färg
flugger.se

Semesterstängt vecka 29-31.
Utökade öppettider fr.o.m v. 19 under sommaren

GUNNEMARS MÅLERI
Falkenbergsvägen 30, ÖSTRA FRÖLUNDA · 073-5024162
Öppet: Mån-Tors 14-18 · Fre-Sön stängt

Näsetrundan får belysning

ÖVERLIDA Med hjälp av ideella krafter ordnas nu belysning till den populära Näsetrundan i Överlida.

– Här ute i skogen får man göra saker själv, säger Jan Berndtsson från arbetsgruppen som hållit i projektet.

Näsetrundan vid sjön Stora Hallången får belysning tack vare ideella krafter och sponsring. Fr.v. Tore Löfström (sponsor), Jan Berntsson (Näsetgruppen), Leif Litzell (Näsetgruppen), Roxana Guzman (byalaget), Ulf Aronsson (Näsetgruppen) samt Lennart Larsson (sponsor). Rundan pryds nu även av dekorativa stenar som Tore funnit vid grävningen. FOTO: KATARINA JOHANSSON

Näsetrundan, vid sjön Stora Hallången, är väldigt välanvänd under den ljusa årstiden. Men höst och vinter när det mörknar tidigt var det färre som gick rundan.

– Byalaget har fått förfrågningar under flera års tid om att ordna belysning till rundan. Vi har också sett att många är ute och går längs stora vägen, där det finns ljus, och med tanke på säkerheten ville vi få bort dem därifrån, berättar Roxana Guzman, nytillträdd ordförande i byalaget.

För ett par år sedan startade byalagets styrelse därför ett projekt för att ordna med belysning längs rundan. Efter nästan två års tid med mycket arbete lämnade styrelsen över projektet till en arbetsgrupp av frivilliga.

– Vi förstod att byalagets styrelse har många andra åtaganden och projekt, så vi samlade ihop ett gäng som kunde hjälpa till med detta, berättar Leif Litzell från arbetsgruppen.

– Och byalaget är ju alla som bor i byn – inte bara styrelsen, säger Jan Berndtsson.

Projektet har tagit sin tid, i och med att mycket måste ordnas, som dispens från strandskydd och arrendeavtal med markägare. Men nu under våren har arbetet påbörjats. Tore Löfström, Överlida Grus & transport, står för grävningen, och Lennart Larsson, Överlida El, drar kabeln, med hjälp av Claes-Göran Nyman.

– Vi har försökt göra så lite inverkan på miljön som möjligt, säger Lennart Larsson.

Finansieringen ordnas bland annat genom ett bidrag från Sparbanksstiftelsen Sjuhärad, samt ett arv byalaget fått från lokalpatrioten Jarl Johansson. Byalaget har också bidragit med pengar ur egen kassa, och resten finansieras med sponsring och ideellt arbete.

Mer sponsring skulle behövas för att täcka kostnaderna, säger Leif Litzell.

– När byalaget anordnade en omröstning blev det närmast hundraprocentig uppslutning för projektet. Det vore kul om man bekräftar det genom att skänka någon hundralapp också.

Rundan är cirka 2,5 kilometer lång. En kortare del av den går på vägen, där det redan finns belysning. Längs resten av rundan kommer man nu att sätta upp 51 stolpar, och dessutom placeras tio pollare vid badplatsen och grillstugan. Det kommer att bli cirka 30 meter mellan varje stolpe.

Belysningen kommer att tändas vid mörkrets inbrott och släckas klockan 22 på kvällen.

När kommer det att vara klart med belysningen?

– Det beror på när vi får stolparna, säger Lennart Larsson.

– De tillverkas i Danmark, och skickas via Norge, och nu är ju gränserna rätt stängda. Men det är ingen panik, det är ju inte så mörkt nu.

Tanken är att ha en invigning till hösten, säger Roxana Guzman.

– Vår påskpromenad blev inställd, så vi kanske tar en promenad i samband med invigningen istället.

I styrelsen och arbetsgruppen är man glada över att det långdragna projektet nu går mot sitt slut.

– Det känns skönt att se ljuset i tunneln, säger Leif Litzell.

KATARINA JOHANSSON

TEXREP

DIALEKTORD FRÅN ÖVERLIDA

Förstår du dialektorden?
Lösningarna finns upp och ner här under!

1. Tjejjer
2. Öffsadröp
3. Uschel
4. Gohärlier
5. Pärer
6. Skånkera

Träna på Överlidadialekten

• Vid adjektiv lägger man ofta till ”-er” på slutet: ”Svarter”, ”snygger”, ”goer” och ”granner”.
• Substantiv slutar ofta på ”-na” iställer för på ”-en” i bestämd form: ”benen” blir ”bena”, ”träden” blir ”träna”, och så vidare.

1. Kedjor **2.** Takdropp **3.** Dålig, sjuk **4.** Trevlig **5.** Potatis **6.** Benen

Johannes Gabrielsson från byalagets styrelse, vid monteringen av den nya anslagstavlan. FOTO:MARKUS JOHANSSON

BYALAGET FIXADE NY ANSLAGSTAVLA

ÖVERLIDA
Överlida byalag sökte, och fick, byalagspengar från Svenljunga kommun till en ny anslagstavla. Nu har tavlan kommit på plats, vid parkeringen bredvid SusAnns blommor.

Den nya anslagstavlan består av ett låst skåp med belysning.

Nyckel finns i brevlådan intill, så vem som vill kan sätta upp sina anslag.

Överlida camping

Belägen: Ligger längs med 154:an utanför Överlida, invid Lilla Hallången.
Startade: 1985.
Drivs av: Fatima och Knut Andersson sedan 2012.
Antal husvagnsplatser: 116 med el, ett tiotal utan.
Antal campingstugor: 37 stycken.
Antal ställplatser för husbilar: 8 stycken.

Trion bakom Överlida camping. Fr v: Pelle Andersson som sköter det dagliga tillsammans med ägarna Fatima och Knut Andersson. FOTO: TINA HJORTH SVENSSON

Ständigt nytt på populära campingen

ÖVERLIDA De senaste åtta åren har varje ny säsong inneburit något nytt på Överlida camping. Bakom idéerna ligger för det mesta Knut Andersson som äger campingen tillsammans med sin hustru Fatima.

Sedan paret Andersson tog över driften av campingen har nyheterna avlöst varandra, det händer något nytt varje år. I år har campingen fått en större butik och en tömningsstation.

– I fjol tog vi ner vallen för att skapa utsikt. Det gav också 18 nya platser, berättar Knut och Fatima tillägger att kanten längs sjön stenlades i samma veva.

En padelbana och ett gym blev det också i fjol och året dessförinnan invigdes det nya servicehuset med fräscha dusch- och toalettutrymmen samt möjligheter till matlagning för de som inte har eget kök.

I höstas stod den nya vandringsleden som går till Gräne gruva färdig. Den färdigställdes i samarbete med Christer Johansson som äger marken vid gruvan.

– Vi hade ju fyllnadsmassor över från kullen som vi kunde lägga på vägen, säger Knut och hoppas att campinggästerna uppskattar möjligheterna att ta en promenad till den närbelägna sevärdheten.

Trots osäkra virustider har Överlida camping inte märkt något avtapp bland gästerna.

– Vi hade fullt här i påskas, det var helt fantastiskt. Och folk bokar redan i oktober-november för att fira midsommar här, säger Fatima och berättar att de inte ordnar något allmänt midsommarfirande i år.

Hon hoppas att gästerna som ju bor i egna hushåll tar eget ansvar för att hålla avstånd.

– Och vi har satt upp en glasskiva framför kassan i den nya butiken. I fjol hade vi dessutom en tjej som hade massage och gympa på stranden, hon vill komma i år också.

Vad händer framöver då? Blir det något nytt vi kan se fram emot till nästa år?

– Det är en bra fråga, säger Knut och ler lite: – Jag vill göra en äventyrsbana i skogen bakom de nya ställplatserna för husbilar och har redan märkt ut var den ska vara...

TINA HJORTH SVENSSON

SusAnns BLOMMOR & PRESENTER
Blommor & Presenter
För alla tillfällen - i glädje och sorg
Öppet: mån 15-17.30 • tis-fre 10 - 17.30 • lör 10 - 13 • sön stängt
0325-321 00 • www.susannsblommor.se • Ternoffs väg 2, Överlida
Vi finns på facebook och instagram.

ÖVERLIDA FVOF
Fiska i Överlida!
I sommar kan du köpa ditt
fiskekort på ifiske.se
Våra sjöar är rika på mört, abborre och gädda.
Möjlighet att lägga i båtar finns.
Mer information finns på vår hemsida overlidafvo.se

Vi utför det mesta inom entreprenadjobb
ÖGT
ÖVERLIDA GRUS & TRANSPORT
info@overlidagrus.com

Överlidaljus
Butiken med egen tillverkning!
Ljus med handmålade motiv och ljus på beställning!
Stort sortiment av SÄSONGS- och LANDSKAPSLJUS,
och mycket annat!
Varmt välkommen!
Tor–Fre 16–18, Lör 10–14, övr. tid enl. ök • Köpmansv. 4, Överlida • 0704-15 03 28

AsserBO FASTIGHETER
asserbofastigheter@gmail.com
Fastighetsansvarig Roxana Guzman • 0703-20 15 20

Överlida Plåtslageri AB
Byggnadsplåtslageri & Ventilation
@overlidaplatslageri • Telefon 0325-323 00

TRIVSELBYGDEN
En bygd att trivas i
www.trivselbygden.se

Överlida camping – där det alltid händer något nytt.

> **Jag hoppas att campinggästerna uppskattar möjligheterna att ta en promenad till den närbelägna sevärdheten.**
>
> KNUT ANDERSSON

I servicehuset som byggdes härom året finns matlagninsmöjligheter för tältande utan eget kök.

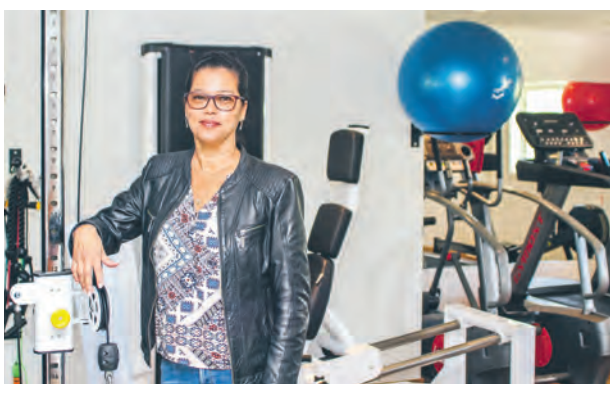

Det fräscha gymmet ligger precis i anslutning till receptionen och hjälper campinggästerna att hålla formen.

Knut Andersson är väldigt nöjd med den nya tömningsstationen som husvagnsgästerna kan använda vid utpassering.

VISSTE DU ATT?

... på 50- och 60-talet fanns en **speedwaybana vid idrottsplatsen Hallevi.** Det gick till och med extratåg till byn på grund av detta.

ÖVERLIDA BYALAG

Vi arbetar för ett levande samhälle och en by i utveckling. Vår ambition är att skapa möjligheter för trivsel genom bland annat underhåll av promenadstigar runt våra fina sjöar, julbelysning, cykelfest, cykelvägar och träffar för gemenskap. Vi är en aktiv part i de samhällsfrågor som rör Överlida så som skola, omsorg, vägar och nybyggnationer. I samarbete med Mjöbäcks byalag ger vi ut vår tidning MÖT fyra gånger om året.

Vill du vara med och engagera dig i byalaget? Kontakta

Roxana Guzman, info@overlida.nu, www.overlida.se

FOTO: KATARINA JOHANSSON

Enkel och miljövänlig värme!

Fjärrvärme i Överlida AB

Adress: Köpmansvägen 2, 512 60 Överlida
Service: Peter Löfström, 0703-33 66 82

SERVICE OCH REPARATIONER AV HUSVAGNAR OCH HUSBILAR
Släpkärror • Aukt. serviceverkstad
Däckservice och försäljning av gasol
HEDSTRÖMS fritid Överlida
Mer info www.hedstromsfritid.se • Skenevägen 4 • 070-345 45 44

Ulf Aronssons Bygg AB
Gamla vägen 7, 512 60 Överlida • Tel. 070-860 34 99

JPJ BYGG
Jan 073 - 500 88 73 • Per 070 - 978 17 03
www.jpjbygg.se

Hjortronstigen 10
Överlida
070-587 49 99
ÖXALIDS BYGG AB
Det mesta inom byggnation!

KVARNERLINDS GRÄV AB
ÖVERLIDA
0708-43 84 93

Besök vår fina ÄVENTYRSGOLFBANA!
Överlida Camping & Stugby
Vi har även bastu på campingen!
100 platser för husvagn • 11 enklare stugor
24 stugor med självhushåll, dusch/toalett
Båtar för uthyrning • Äventyrsgolf
Servicebutik med cafeteria
0325-324 39 • www.overlidacamping.se

Hyresfastigheter i Trivselbygden
Industrilokal 1.300 kvm
UTHYRES HELT ELLER DELVIS
Stenssons Fastighetsförvaltning
070-384 42 57 | www.stenssonfastighet.se

Sandra och Thomas Arnagård, här med dottern Wilma, samt Ingela och Niklas Lundell, driver tilllsammans Stockasjöarna AB. Alla är de utbildade fisketillsyningskontrollanter, en utbildning de gått via Länsstyrelsen. FOTO: KATARINA JOHANSSON

Stockasjöarna AB

Drivs av: Sandra och Thomas Arnagård, Öxabäck, samt Ingela och Niklas Lundell, Torestorp.
Sjöar: Lilla och Stora Stockasjön.
Fiske: I Lilla Stockasjön är endast flugfiske tillåtet och i Stora Stockasjön både flug- och spinnfiske. Allt mete är förbjudet.
Övrigt: I Lilla Stockasjön finns en handikappbrygga.
I området finns även en grillkåta, som kan hyras. Det finns även möjlighet att hyra hela anläggningen, och man kan också få maten levererad.
Arrangemang: Flytringsfiske anordnas på förfrågan.
Kuriosa: Lilla Stockasjön är en källsjö med mycket klart vatten, och när solen skiner kan man ofta se när fisken är på väg att hugga, något som är ganska ovanligt.

I höstas kom ett tyskt tv-team på besök till Stockasjöarna och filmade fiske och tillagning av regnbåge. Inslaget ingår i en tv-serie med mat från hela världen. FOTO: SANDRA ARNAGÅRD

Tysk tv besökte Stockasjöarna

ÖXABÄCK Fisket i Stockasjöarna har blivit mer och mer uppmärksammat under de tre år familjerna Arnagård och Lundell drivit verksamheten. Nu har till och med tysk tv varit på plats för att filma regnbågsfisket i sjöarna.

Redan när Öxabäcks Fiskevårdsområde lade ner sin verksamhet i Stockasjöarna år 2010 hade Sandra och Thomas Arnagård tankar om att ta över. När de fick veta att Thomas dåvarande jobbarkompis Niklas Lundell och hans fru Ingela också var intresserade, blev det allvar av planerna.

2016 startade de fyra företaget Stockasjöarna AB, och våren 2017 drog verksamheten igång.

De första åren har flutit på bra, och besöksantalet har ökat undan för undan.

– Vi märker att det sprider sig, säger Niklas Lundell.

– Och vi har många som återkommer, så det verkar som de trivs här, säger Ingela Lundell.

Nu i coronatider har de sett en ökning av antalet besökare på vardagar.

– Det är många som är permitterade, och tänker att de kan passa på att åka och fiska, säger Niklas.

De flesta besökarna kommer från Halland och Göteborg.

– Vi har väldigt få från närområdet som kommer och fiskar, men de brukar istället komma när vi anordnar något event, säger Sandra Arnagård.

Några större event blir det dock inte denna sommar, med tanke på det rådande läget, men planer finns för framtiden.

– Vi har inte så många tjejer här, så det vore kul att anordna en dag med en ”tjejträff”.

> **De filmade i Patagonien, Alaska – och Öxabäck.**
> NIKLAS LUNDELL

Hur var det då med det tyska tv-teamet? Jo, det hela gällde en tv-serie om mat i olika länder, världen över.

– De filmade bland annat i Patagonien och Alaska – och så här i Öxabäck, säger Niklas.

Att det blev just Öxabäck och Stockasjöarna som blev ett av inslagen från Sverige var något av en slump. Tanken från början var att programledarna skulle följa med en flugfiskare från Falkenberg och lära sig att fiska lax – men när filmandet skulle ske var laxsäsongen i Falkenberg över.

– Fiskaren hade varit här, och tipsade om att det skulle passa bra att filma här uppe istället.

Det hela blev en annorlunda upplevelse, berättar de fyra.

– De var här en hel dag och filmade med ett crew på 11-12 personer.

På kvällen avslutades det hela med att Martin Nordh, som vann tv-programmet Grillmästarna 2015, tillagade de nyfångade regnbågarna.

Något resultat av filmandet har de inte sett än, men de tror inte att det ska leda till att de blir kändisar i Tyskland.

– De filmade i åtta timmar och sedan blir det väl en kvart i tv...

KATARINA JOHANSSON

LOKAL UTHYRES i Öxabäck
Totalt 2.000 kvm uthyres hel eller delvis. Stora frys- och kylmöjligheter
JLE FASTIGHETER
070-718 93 38

HANDLAR'N
ÖXABÄCK
bring
Mån-fre 9-21, Lör-sön 10-19 • 073-697 50 90
DHL

Öxabäck medicinska fotvård
Eva Strömqvist
Överlidavägen 5, 511 95 Öxabäck
Gör även hembesök
Tel. 073-042 17 69

Vi hjälper företagare med bokföring, administration och deklarationer
Vi kan också sköta din fakturering och betalning av fakturor. Genom personlig service hittar vi lösningarna för dig! Välkommen att besöka oss för mer information!
Svansjö Företagstjänst AB
Följ & gilla oss på Facebook
www.svans.se | info@svans.se | Tel 0320-590 70
Överlidavägen 5, 511 95 Öxabäck

EL-installationer
Larm – Passage
Tele – Datanät
Antenn – Parabol
Ljud – Bild
Nyman & Olsson Elteknik AB
Martin Nyman 072-308 39 00 • Martin Olsson 072-308 49 00
info@elteknikab.eu

Robotgräsklippare - Motorsågar
Vedklyvar - Stängselutrustning
STIHL
STAFIX
LANTBRUKSTEKNIK
Bruno Henrikson, ÖXABÄCK
Tel. 0320 - 590 17 alt. 070 - 374 99 74
www.LT-Lantbruksteknik.se

Lyckad start för gårdsbutik

ÖXABÄCK Den 27 mars var det dags för Hans-Olof Johansson och hans sambo Carina Schlink att öppna dörren till sin köttbutik hemma på gården. Och kunderna strömmade till, långt över förväntan.

– Det har gått jättebra, ja helt otroligt bra! säger Hans-Olof och berättar att det är kunder i butiken hela tiden.

– Det är kanske bara någon kort stund som det är tomt, och det kommer folk från både Fritsla, Borås, Landvetter, Hindås och Tranemo.

Utbudet i butiken är gårdens eget nötkött, som slaktas hos Dalsjöfors slakteri, samt griskött från Persgården i Haby.

– Allt foder till grisarna produceras på åkrarna runt gården, så det känns ju lite som att grisarna också är härifrån.

Köttet styckas i butiken och förutom färskt kött säljer Hans-Olof och Carina också en del charkvaror. Där har de hjälp av Bosse Norén, en nestor inom charkuteri.

– Han är 82 år och har jobbat som charkuterist i hela sitt liv, nu hjälper han oss med alla sina gamla goa' recept på bland annat korv. Rena råvaror, inga tillsatser, så som vi vill ha det. Det är väldigt skoj att få ha honom som mentor.

Tanken på en gårdsbutik har funnits länge, men Hans-Olof och Carina har valt att gå långsamt fram.

– Jag har byggt anläggningen på fritiden med väldigt god hjälp av arbetskompisar. Tre år har det tagit, vi har ju gården också och sen jobbar jag deltid som elektriker.

Men nu är det klart, med styckningsrum, butik, viltslakteri och rökeri.

– Fast rökeriet är inte riktigt igång ännu, själva röken är datorstyrd och det är programmeringen jag ska få hjälp med. Sen är allt klart.

I viltslakteriet erbjuds slakt av viltdjur.

– Det jagas mycket här i trakten, både vildsvin, rådjur, älg och även kronhjort, som ökar i antal och kan göra ganska mycket skada.

Slakteriet ska främst vara för återtag av kunden, men också för inköp till gårdsbutiken.

– Men då måste köttet besiktigas, precis som när kunden tar tillbaka köttet för egen försäljning. Det är bara för eget bruk som besiktning inte behövs.

Detsamma kommer att gälla för rökeriet. Kunder kan lämna in kött för rökning, men ska det säljas vidare måste det besiktigas.

Så här års är det förstås grillkött som efterfrågas mest i butiken.

– Ja, helst marinerat och klart att läggas på grillen, både gris- och nötkött. Ibland tror jag att vi faktiskt har lite draghjälp av coronapandemin, folk är hemma mera och vill äta lite gott, säger Hans-Olof.

Så här långt ser det alltså riktigt bra ut för verksamheten - bara rökeriet kommer igång.

– Ja, det måste igång innan hösten när jaktsäsongen börjar - och där är Bosse på mig hela tiden också. Han vill ju kunna röka sina isterband som folk frågar efter!

ANN-LOUISE KJELLNER

Hans-Olof Johansson driver gårdsbutiken med hjälp av sambon Carina Schlink, och charkuterist Bosse Norén som hjälpt dem att komma igång och delar med sig av recept. "Jag tycker att det är lite skoj att bevara de gamla recepten", säger Hans-Olof Johansson. FOTO:PRIVAT

I de nybyggda lokalerna på gården ryms både slakteri och gårdsbutik. FOTO: EMILIA JOHANSSON

Hans-Olof Johansson är nöjd med uppstarten av butiken. "Det har gått helt otroligt bra!", säger han. FOTO: EMILIA JOHANSSON

NATURSKÖNT UTFLYKTSMÅL

ÖXABÄCK

Öxabäcks hembygdsförening äger Brokvarn, med kvarn och sågverk som drivs med vattenkraft.

Vid Brokvarn finns även en medeltida hällbro och stenvalvsbro från 1830-talet, samt en naturstig som går längs ett område med rikt fågelliv. Bland annat kan man få se häckande strömstare och forsärla. FOTO:GÖRAN ANDERSSON

ÖXABÄCKS BYGDELAG

Vår gemensamma byalagssamverkan inom Frisk Sjukvård fortsätter. Vårt arbete inom ramen Landsbygdsutveckling har resulterat i att Västra Götalands-regionen numera har en "Checklista för landsbygdsperspektivet" för kriterigenomgång, detta innan eventuella neddragningar genomförs på landsbygden. Infrastrukturfrågor. (Vägar, VA - både enskilda och offentliga, Vattenskyddsområde m.m). Aktiva i det förebyggande arbetet med att påverka hur offentliga beslut slår mot enskilda, mindre orter och landsbygd, samt bevakning av frågor som påverkar våra orter, t.ex. skolfrågan. Bedriver opinionsarbete för att få makthavare och andra att förstå mindre orter och landsbygdens stora värden. Skötselfrämjande åtgärder genomförs årligen t.ex. städning/röjning av kommunal badplats.

Vill du vara med och engagera dig i byalaget? Kontakta
Joakim Mattsson, 0703-08 64 77, joakim.mattsson@mark.se

AK:s Snickeri
Specialsnickerier
Vävstolar • Tillbehör
511 95 Öxabäck • Tel. 0320-590 52
www.akssnickeri.se

Diplomerad
Avloppsentreprenör
TB SCHAKT
Mark- och grundarbeten
0703-29 29 42
tb@tbschakt.se

Antikhuset i Öxabäck
Vi firar 33 år 1987-2019
Dockutställning • Museum om Öxabäcks damlag • Försäljning av möbler och kuriosa
Öppet i sommar
P.g.a. rådande omständigheter är ni välkomna att gå ut på hemsidan för aktuella öppettider, eller ringa för att komma överrens om en tid.
Överlidavägen 13, Öxabäck • www.antikhuset.org
070-519 42 81, 070-254 49 03

HULTABERGS LANTBRUKSTJÄNST
Anläggningsjobb/lantbruk
070-718 93 38 morkhult@gmail.com

ÅRETS FÖRETAGSSATSNING *i Trivselbygden*

Motiveringar för vinnarna

1:a pris: Överlida El
Ett företag som i en svår situation beslutade att satsa stort genom att bygga nya toppmoderna lokaler i Trivselbygden. De har ett hållbarhetstänk som ligger helt rätt i tiden med solpaneler som driver anläggningen och en tvätthall för bilar som kan nyttjas av alla. Deras satsning har även gett plats åt ytterligare ett lokalt företag att växa och må bra i.

2:a pris: Kalvs Skolhus
De har med sitt familjeföretagande satt Kalv på turistkartan. De vågade satsa på en öde skola, renoverat den med varsam hand och gjort den levande igen. Nu välkomnar "Skolhuset" gäster från när och fjärran för övernattning och konferens.

2:a pris: Lenas Kost och Träning
En företagare som tagit ytterligare ett steg framåt i sin mission att utbilda Trivselbygdens invånare i kost och träning. Hon har under året utökat med dubbelt så stora lokaler, renoverat och investerat i nya träningsredskap som ger utmaning för enskilda pass och gruppträningar.

Tidigare pristagare

2018:
1. Texrep, Överlida
2. Lindsbo Gård, Mjöbäck
2.Solhöjdens Svets & Mek, Älvsered

2017:
1. Kinds Elteknik, Östra Frölunda
2.Bexells skafferi, Öxabäck
2. Café Tostatorpet, Mjöbäck

2016:
1. UPH Education AB, Älvsered
2. Mandy's Inn, Mjöbäck
2. Överlida Grus & Transport

2015:
1. Håcksviks Fastighets AB
2. Överlida camping
2. Lenas Kost & Träning, Holsljunga

2014:
1. Älvsered Lantmän
2. Ferneborns Gräv & Grus AB, Mjöbäck
2. Rundis, Överlida

2013:
1. Snickeri AB Special, Holsljunga
2. Kalvs Familjecamping
2. Monicanders, Mjöbäck

2012:
1. AJAB Smide AB, Håcksvik
2. Furulids Snickeri och Åkeri AB, Mjöbäck
2. Öxabäckskött

2011:
1. Mandys Diner, Älvsered
2. Bocksås Eko, Älekulla
2. Oveda Teknik, Holsljunga

Lena utökade gymmet till dubbla ytan

I den nya källarvåningen har Lena Andersson bland annat gruppträning. FOTO: KATARINA JOHANSSON

HOLSLJUNGA Lena Andersson,som driver gymmet Lenas Kost & Träning i Holsljunga, utöka sina lokaler till dubbla ytan. Det ledde till att hon för andra gången prisades i Årets Företagssatsning.

Lena Andersson är certifierad kost och träningskonsult. Hon startade gymmet i juni 2015, och har sedan starten haft sina lokaler på ovanvåningen i en tidigare fabriksbyggnad i Holsljunga. Verksamheten har växt undan för undan.

– När jag startade tänkte jag att jag fick vara glad om jag fick 50 medlemmar – men det blev över 100 med en gång, berättar hon.

Medlemsantalet har sedan dess ökat ytterligare, och låg förra året på en bit över 200 personer.

I och med ökningen blev ytan lite för liten, och i höstas tog Lena även byggnadens undervåning i anspråk.

– Där är det mer funktionell träning, med mycket skivstänger, bollar och lyft, berättar hon.

Satsningen blev lyckad.

– Det har gått fantastiskt bra, jag har fått 75 nya avtal sedan jag öppnade källaren. De flesta tränar fortfarande där uppe, men det är bra att jag kan ha källaren till mina grupper.

Nu i vår har några avslutat sina avtal, dels kan det bero på corona, tror Lena, men även på att antalet medlemmar alltid sjunker något under den varmare årstiden.

– Nu har jag 275 avtal, berättar hon.

Går holsljungaborna man ur huse för att träna, eller var kommer alla ifrån?

Nej, de kommer från ett ganska stort område, berättar Lena.Många från byarna söderifrån där det inte finns några gym, men hon har även medlemmar från bland annat Svenljunga, Örby och Borås.

Under sommaren kommer Lena att köra gruppträning för öppna dörrar. Något som passar extra bra nu i coronatider. Lena vidtar även andra försiktighetsåtgärder.

– Jag har köpt sprayflaskor och dukar till 15 personer, så alla kan torka av sina redskap.

För träna vill människor göra även i dessa tider. Det visar inte minst det intresse Lenas nya löpgrupp väckt.

– Vi springer på lederna runt Gräne gruva. Jag hade 14 platser i gruppen och de tog slut på ett dygn, så det märks att det finns ett sug.

Satsningen ledde till att Lena för andra gången fick pris i Årets Företagssatsning i Trivselbygden. Första gången var 2015 när hon just startat gymmet.

– Det är jätteroligt med priset, och att jag fick det för andra gången!

Prissumman kommer hon att använda till utbildning.

– Jag ska läsa onlinecoachning på distans. Jag försöker gå en eller ett par utbildningar om året. Jag har ju inga kolleger, så det är kul att få lite inspiration!

KATARINA JOHANSSON

Familjeföretag sätter Kalv på turistkartan

KALV "De har med sitt familjeföretagande satt Kalv på turistkartan. De vågade satsa på en öde skola, renoverat den med varsam hand och gjort den levande igen. Nu välkomnar "Skolhuset" gäster från när och fjärran för övernattning och konferens."

Så löd juryns motivering till andrapristagarna i Årets Företagssatsning, en utmärkelse som delas ut av Mjöbäcks Sparbank i slutet av varje år.

– Det är vi så klart väldigt glada för, säger Annika Laurén, som tillsammans med sin syster Katrin, pappa Kjell och farbror Tord, alla med efternamnet Laurén, äger och sköter anläggningen.

– Vi var glada bara för att bli nominerade och att sedan få vara med och få pris är ju extra roligt. Att bli uppskattad för det man gör är alltid glädjande.

> **Att bli uppskattad för det man gör är alltid glädjande.**
> ANNIKA LAURÉN

Förra sommaren var första säsongen som Kalvs skolhus öppnade sitt vandrarhem, med möjligheter även för konferenser, kurser, släktträffar och andra större grupper.

– Det gick jättebra, över förväntan, berättar Annika och fortsätter:

– Vi hade ganska mycket grupper, släktkalas, konfirmandgrupper men också många andra gäster, som till exempel besökare hos Gekås i Ullared, som kom från både Norge och Stockholm. Även i vintras hade vi en del gäster, bland annat två körer från Göteborg, som övade här och faktiskt en släkt som firade jul hos oss. De tyckte det var jätteroligt att kunna fira alla fyra familjerna tillsammans i flera dagar.

Däremot ser det förstås dystrare ut för årets sommarsäsong.

– Vi vet ju inte så mycket vad som händer nu, men de flesta bokningarna för maj och juni har avbokats. För augusti och september ligger de flesta kvar, än så länge. Men vi hoppas förstås att man hittar hit ändå och är man en grupp kan vi reservera anläggningen, så det bara är den gruppen här.

Systrarna Katrin Laurén och Annika Laurén utanför sitt skolhus i Kalv där de driver vandrarhem och kursgård. FOTO:ARKIV/VIAVINGA

Eftersom anläggningen är stor finns det också möjligheter till avskildhet även för enstaka gäster.

– Vi hoppas förstås att restriktionerna ska lätta, men det återstår att se. Eftersom vi inte har några anställda, är vi inte så illa ute som många andra.

Men Annika väljer helst att se positivt på tillvaron. Kalv med omnejd har mycket att erbjuda även i dessa tider.

– Här finns stora möjligheter till friluftsliv och utflykter och vi själva har gjort i ordning åtta husbilsplatser med el och byggt en grillstuga för 15 personer. Som gäst hos oss lånar man den gratis, men det går förstås att boka bara den också, precis som biljardrummet, gympasalen och den nyrenoverade bastun i huvudbyggnaden.

ANN-LOUISE KJELLNER

Daniel Larsson Frisell är nöjd med nybygget. FOTO: KATARINA JOHANSSON

Överlida El

Ägare: Daniel Larsson Frisell sedan 2009.
Grundades: 1976 av Daniels far, Lennart Larsson.
Verksamhet: Nyinstallation och service. Verksamhetsområdet är främst Västsverige, men man är ibland ute på längre håll. – Vi följer de lokala hustillverkarna, och har bland annat varit i Karlstad, Härjedalen och Vellinge med dem. Vi gör mycket åt privatkunder också, men i mindre utsträckning, säger Daniel.
Omsättning: Cirka 15 miljoner kronor.
Antal anställda: Tretton, varav tolv utbildade montörer och en kontorsanställd.
Miljöarbete: I den nya byggnaden har man satsat på solenergi, ledbelysning, samt ett värmesystem som är optimerat för lokalen, med värmeåtervinning och luftvärmepumpar.

Prisades för storsatsning på nya lokaler

ÖVERLIDA Efter att företagets lokaler förstörts i en brand satsade Daniel Larsson Frisell, Överlida El, på nya lokaler med fokus på hållbarhet. Det gav honom förstapriset i Årets företagssatsning i Trivselbygden.

Efter branden sommaren 2016 huserade företaget under ett par års tid i tillfälliga lokaler. Men i december 2018 kunde man äntligen börja flytta in i de nya lokalerna, och våren 2019 hölls en invigning, med ett välbesökt öppet hus.

Den nya byggnaden är hela 1 900 kvadratmeter i bottenplan, sammanlagt är golvytan 2 500 kvadrat. På taket finns en anläggning med 350 solceller, som ett led i företagets hållbarhetssatsning.

Överlida El delar byggnaden med Överlida Plåt, båda företagen har en lika stor del. Mitt i finns också en spolhall för bilar, vilken även allmänheten har tillgång till.

– Det är också ett led i miljötänket, säger Daniel Larsson Frisell.

I Överlida El:s del av lokalerna ryms allt från lunchrum, konferensrum för genomgångar med kunderna, samt ett showroom, där man visar upp bland annat solpaneler och laddstolpar.

För personalens välbefinnande har Daniel också satt in en relaxavdelning med bastu, samt en altan med badtunna.

Nu har man hunnit bo in sig i de rymliga lokalerna, och Daniel Larsson Frisell är nöjd med satsningen, som bidragit till ökad arbetsglädje för både honom och de anställda.

– Dagarna går väldigt mycket snabbare nu, man får nog mer gjort när man trivs!

Storsatsningen ledde till att Daniel Larsson Frisell tog hem förstapriset, 10 000 kronor, i Årets företagssatsning i Trivselbygden. Något som kom som en glad överraskning, säger han.

> **Dagarna går väldigt mycket snabbare nu, man får nog mer gjort när man trivs!**
> DANIEL FRISELL

– Det var väldigt kul, och inget jag väntat mig!

Har du hunnit bestämma vad du ska göra för pengarna?

– Det ska bli något extra till personalen. Kanske ett gymkort, det är något vi har pratat om redan tidigare, så det kunde passa bra!

KATARINA JOHANSSON

I byggnaden inryms förutom Överlida El även företaget Överlida Plåt, samt en spolhall för bilar, som även allmänheten får nyttja.

På taket finns en anläggning med 350 solceller, som är ett led i företagets miljötänk. FOTO: LENNART LARSSON

Dags att nominera kandidater till företagspris

TRIVSELBYGDEN Mjöbäcks Sparbank delar varje år ut utmärkelsen "Årets företagssatsning i Trivselbygden". Nu är det dags att nominera kandidater till årets pris, som blir det tionde sedan starten 2011.

– Vi tycker det är viktigt att uppmärksamma företagandet i Trivselbygden, så vi fortsätter med utdelningen även i år, säger Carolina Skogsberg, vd för Mjöbäcks Sparbank.

Utmärkelsen instiftades som en uppmuntran till företag som gör satsningar i Trivselbygden. Priset kan gå till ett nystartat företag, ett företag som valt att flytta till Trivselbygden, eller ett befintligt företag som gjort en nysatsning.

Nomineringstiden pågår fram till den 31 augusti. Det är byalagen på respektive ort som har ansvar för att det kommer in nomineringar, men alla som vill får nominera företag till priset. Det gäller även om man inte själv är bosatt i Trivselbygden.

För att nominera företag använder man sig av en blankett som finns på Mjöbäcks Sparbanks hemsida. Det går även att hämta blanketten i pappersform på banken.

Varje år delas det ut ett förstapris och två andrapris. Det innebär att 27 olika satsningar har prisats under de nio år priset delats ut (se faktaruta).
Är det då inte svårt att hitta nya kandidater varje år?-Nej, säger Lena Karlsson, trivselbygdssamordnare på Mjöbäcks Sparbank.

– Vi har mycket företagande i Trivselbygden, och byalagen är duktiga på att hitta företag att nominera.

KATARINA JOHANSSON

Trivselbygdssamordnare Lena Karlsson och Mjöbäcks Sparbanks vd, Carolina Skogsberg, ingår båda i juryn som utser Årets företagssatsning 2020. FOTO: KATARINA JOHANSSON

Årets företagssatsning

- Utmärkelsen "Årets företagssatsning i Trivselbygden" instiftades av Mjöbäcks Sparbank 2011, som en uppmuntran till företag som gör satsningar i Trivselbygden.
- Varje år utses en förstapristagare och två andrapristagare av en jury, med representanter för Mjöbäcks Sparbank, Trivselbygdens utvecklingsbolag (Trivab), Almi företagspartner, Trivselbygden samt Svenljunga kommun.
- Förstapriset består av ett stipendium på 10 000 kronor, och de två andrapristagarna får stipendium på 3 000 kronor vardera.
- Priserna delas ut vid den årliga jullunch banken ordnar för bygdens företagare.

TRIVSELBYGDENs *tidning* 2020

VästkustStugan Byggvaror en byggvaruhandel för alla!

Vi erbjuder ett komplett sortiment inom bygg med kvalité och priser som tål att jämföras!

VästkustStugan Byggvaror

Öxabäcksvägen 9, Mjöbäck Tel: 0325-18616

Öppettider: Mån-Tors 7-17:30, Fred 7-16, Lörd 9-12

Ett fritidshus är en plats utan måsten. Det är långa kvällar, lugn och ro framför braskaminen och härliga kvalitetsstunder med familj, vänner och barnbarn. Idag är det allt fler som gör fritidshuset till sitt permanentboende vilket ställer höga krav på komfort och kvalitet.

På hemsidan www.vastkuststugan.se hittar du närmsta försäljningskontor. Du är även välkommen att ringa oss, tel. 0325-18600.

VästkustStugan

- Våra hus är som våra kunder, alla olika!

Borohus anpassar alla hus efter behov och önskemål. Hjärtligt välkomna att kontakta oss. Tillsammans tar vi fram det optimala huset för just dig och din familj. Se alla modeller och beställ katalog på vår hemsida www.borohus.se.

Borohus

Villor & Fritidshus · Tel 0325-18620