TRIVSELBYGDENs tidning

En bygd att trivas i!

SOMMAREN 2019 · ÅRGÅNG 16

HOLSLJUNGA · HÅCKSVIK · KALV · MJÖBÄCK · MÅRDAKLEV · ÄLEKULLA · ÄLVSERED · ÖSTRA FRÖLUNDA · ÖVERLIDA · ÖXABÄCK

Hästar är Silvios liv

Hästintresset har funnits med sedan barndomen för Silvio Wirth i Mårdaklev. Nu utbildar han i Natural horsemanship och jobbar med allt från inridningar till ”problemhästar”.

Läs på på sidan 26

Gräne - mer än bara gruvan

Läs på på sidan 4-5

Byn räddade macken

Butiken i Älekulla var tvungen att göra en stor investering för att få behålla sin mack. Tack vare stort engagemang och bybornas givmildhet räddades macken, och därmed också affären.

Läs på på sidan 31

Första kvinnliga bank-vd:n

Mjöbäcks Sparbank har bytt vd. Tomas Andrén gick under våren i pension och efterträddes av Carolina Skogsberg, som blir Sjuhärads första kvinnliga bank-vd.

Läs på på sidan 13

På vandring i Håcksvik

Byalaget i Håcksvik har mycket på gång. I år ska de anlägga en vandringsled, och gav sig ut på vandring för att inventera bra gångvägar.

Läs på på sidan 19

TRIVSELBYGDEN – *En bra bit av Västergötland*

Välkommen till det goda livet i Trivselbygden

Jag är glad och faktiskt lite stolt över att ha fått förtroendet att skriva dessa första rader i Trivselbygdens tidning.

Trivselbygden är ett samarbete mellan tio byar i de tre kommunerna Svenljunga, Mark och Falkenberg.

Dessa tio byar täcker en ganska stor geografisk yta med många smultronställen och fina sevärdheter som ni kan läsa mer om lite varstans i denna tidning. Det finns garanterat något för alla vare sig du är hemmahörande i Trivselbygden, endast är sommarboende här eller kommer som turist på genomresa.

För mig är mitt, min familjs och mina vänners välmående viktigt. Att mina gamla grannar mår bra, får den hjälp de behöver, att föräldrarna till förskolekompisarna är nöjda med skolan och trivs på orten känns som uppgifter som jag vill vara med och hjälpa till med.

Det gör jag genom vårt engagerade byalag, något som finns i alla de tio byarna.

Byalagen i Trivselbygden jobbar tillsammans för att lyfta fram allt det vackra vi har runt omkring oss, rusta upp det förfallna och låta byarna blomstra och leva vidare.

Jag har goda vänner uppe i Stockholm och visst är det fantastiskt att ibland, säg en gång om året, åka dit och verkligen känna storstadspulsen, besöka de exklusiva butikerna och gå till Gamla stan för att turista och ändå kanske inse att det är alldeles för mycket folk för att du skall kunna njuta av de gamla byggnaderna…

Stockholm ÄR vackert och pulsen är häftig men tacka vet jag lugnet, fågelkvittret, traktorernas motorljud när de sprider ut vårgödslen och framförallt alla de trevliga och glada trivselbygdsmänniskorna som med stolthet i blicken gärna visar upp sin by.

Här lever vi nära naturen, äter lokalproducerad mat och kämpar för att ha bra utbildning och god åldringsvård.

Våra lokala företag, allt från husbyggare, målare, fönstertillverkare och entreprenadfirmor till caféer och campingägare med flera, ingen nämnd ingen glömd, engagerar sig enormt i sina byar och det är nog också väldigt unikt för just Trivselbygden.

Så känn dig varmt välkommen du också att förälska dig i ditt favoritställe här i Trivselbygden.

ROXANA GUZMAN
Ansvarig utgivare

Vacker natur · Rikt boende · Föreningsliv · Sunt företagande · Kommunikationer · Årliga arrangemang

Vill du vara med och utveckla Trivselbygden?

Byalagen är kommunens förlängning ut i samhället och för invånarnas talan när det kommer till samhällsfrågor. Samtidigt anordnas evenemang för byborna och ofta samarbetar de olika byalagen utanför byns gränser. Ett exempel på detta är tidningen du håller i din hand; ett samarbete som gynnar ortens invånare och skapar mervärde för turisterna. Här bredvid beskriver Trivselbygdens tio byalag vad de gör för att utveckla Trivselbygden.

HOLSLJUNGA BYALAG

I sköna Holsljunga pausar förbipasserande på vår fina rastplats vid sjön som dagligen städas av ideella krafter från byn. Här i byn arbetar föreningarna även tillsammans för att få behålla och utveckla de tillgångar vi har. Vi arbetar till exempel för skolans fortlevnad, att Näsetrundan är iordning för fritidsmotionärer, att det ska vara rent och fint runt om i byn och med en mängd med olika arrangemang under året. Exempelvis arrangeras det Loppis, Midsommarfirande, Traktorrally, Holsljungamarsch, Musikquiz och Tomtepromenad. Vid valborg delar vi ut utmärkelsen "Årets Frivilligarbetare". Två gånger per år ger vi ut vår fina tidning "Spegeln".

KONTAKT: Sixten Bengtsson, 0325-334 78, sigge.bengtsson@home.se, www.holsljunga.se

HÅCKSVIKS BYALAG

Håcksviks byalag arbetar för sammanhållning och trivsel genom: Familjefestligheter, utveckling av aktivitetspark i centrum, tidningen Håcksviks Allehanda, driver Siggebergs loppis som är ständig utveckling, främjar samarbete mellan olika föreningar samt mycket mycket mer. Vi tror på en positiv utveckling av bygden. En utarbetad vision om framtiden ligger som grund för vår strävan.

KONTAKT: Håcksvik byalag, 0705-42 25 42, hacksviksbyalag@hotmail.com www.hacksvik.se

KALVS BYALAG

Byalaget verkar för sysselsättning och utveckling för boende i Kalv. Viktigt för sammanhållningen och det starka föreningslivet i Kalv är byabladet Kalvbladet som drivs ideellt av en undersektion av byalaget. Vi är engagerade i den årliga återkommande Kalvfestivalen för nutida konstmusik, i år 10-12 augusti. Backa Loge ligger oss varmt om hjärtat. Kontakter med kommuntjänstemän och politiker är viktigt för Byalaget. Vi försöker hälsa nyinflyttade välkomna, samt hålla koll på små och stora problem för Kalv.

KONTAKT: Johan Samuelsson, 073-068 31 33

MJÖBÄCKS BYALAG

Mjöbäcks Byalag – något för alla åldrar. Vi arbetar för ett trivsamt Mjöbäck: Vi för en aktiv dialog med byinvånare och kommunen, Skötsel av den gamla dansbanan "Hagalund", Utger tidningen "MÖT - Mjöbäck Överlida Tillsammans" i samarbete med Överlida Byalag.

KONTAKT: Marie Mårtensson, 070-622 81 87, marie.martensson1972@gmail.com

MÅRDAKLEVS BYALAG

Mårdaklevs byalag jobbar för en levande landsbygd och byns framtid! Vid olika tillfällen försöker vi samla byn till festligheter och aktiviteter för att öka gemenskapen mellan byborna – gamla som unga! Byalaget är ett språkrör som bevakar byns olika intressen och stöttar föreningar.

KONTAKT: Elin Andersson, 0702-69 36 83, mardaklevsbyalag@gmail.com

ÄLEKULLA BYALAG

Älekulla byalag har 2018 gått samman med Älekulla bygdegårdsförening. Vi arbetar därför även med att tillhandahålla en samlingslokal. Som tidigare år är vår målsättning att verka för att Älekulla skall vara en bra plats att bo och verka på. Viktiga frågor är vägar, byggnationer och motionsspår. Vi anordnar i egen regi bl.a. After Works och byfest. Aktiviteter i Älekulla: Skållareds marten april och oktober, Valborgsmässofirande, gökotta, midsommarfirande, rotekamp sista lördagen i augusti, tomtepromenad.

KONTAKT: Lars-Håkan Hansson, 070-336 98 06, larshakan63@hotmail.com www.alekulla.se

ÄLVSEREDS BYALAG

Vi i Älvsereds byalag anordnar valborgsmässofirande med fyrverkeri, vårtal och brasa. Vi håller även i midsommarfirande vid bygdegården och veterandag vid Route 154. Vi driver Östdanmarks vandringsled.

KONTAKT: Karin Karlsson, 070-591 53 87, karin.torpalund.gussbo@netatonce.net

ÖSTRA FRÖLUNDAS BYALAG

Vi arbetar för trivsel, boende och gemenskap i Östra Frölunda. För att främja gemenskap och trivsel anordnar vi diverse aktiviteter så som midsommarfirande, cykelfest, grillkväll, motordag och glöggpromenad.

KONTAKT: Per Bergkvist, 070-538 56 98, per.bergkvist@netatonce.net

ÖVERLIDA BYALAG

Vi arbetar för ett levande samhälle och en by i utveckling. Vår ambition är att skapa möjligheter för trivsel genom bland annat underhåll av promenadstigar runt våra fina sjöar, julbelysning, cykelfest, cykelvägar och träffar för gemenskap. Vi är en aktiv part i de samhällsfrågor som rör Överlida så som skola, omsorg, vägar och nybyggnationer. I samarbete med Mjöbäcks byalag ger vi ut vår tidning MÖT fyra gånger om året.

KONTAKT: Lina Efraimsson, 070-337 46 83, info@overlida.nu, www.overlida.se

ÖXABÄCKS BYGDELAG

- Genom vårt mångåriga arbete kommer hastighetsnedsättning att genomföras genom byn i år.
- Vår gemensamma byalagssamverkan inom Frisk Sjukvård fortsätter. Vårt arbete inom ramen Landsbygdsutveckling har resulterat i att Västra Götalandsregionen numera har en "Checklista för landsbygdsperspektivet" för kriterigenomgång, detta innan eventuella neddragningar genomförs på landsbygden.
- Infrastrukturfrågor. (Vägar, VA - både enskilda och offentliga, Vattenskyddsområde m.m)
- Aktiva i det förebyggande arbetet med att påverka hur offentliga beslut slår mot enskilda, mindre orter och landsbygd, samt bevakning av frågor som påverkar våra orter, t.ex. skolfrågan.
- Bedriver opinionsarbete för att få makthavare och andra att förstå mindre orter och landsbygdens stora värden.
- Skötselfrämjande åtgärder genomförs årligen t.ex. städning/röjning av kommunal badplats.

KONTAKT: Joakim Mattsson, 0703-08 64 77, joakim.mattsson@mark.se

HOLSLJUNGA · HÅCKSVIK · KALV · MJÖBÄCK · MÅRDAKLEV · ÄLEKULLA · ÄLVSERED · ÖSTRA FRÖLUNDA · ÖVERLIDA · ÖXABÄCK

TRIVSELBYGDENs *tidning* 2019

– ett projekt i samarbete med Mjöbäcks Sparbank

ANSVARIG UTGIVARE: Roxana Guzman
REDAKTÖR Katarina Johansson MEDARBETARE Ann-Louise Kjellner, Clara Larsson, Simon Leppämäki, Johanna Sjöblom
GRAFISK FORM Olivia Landh, Regina Isacson
SÄLJARE Marina Bengtsson
UPPLAGA: 62.000 ex DISTRIBUTION: PostNord AB och Byalagen
TRYCK: Bold BTT Borås UTGIVNINGSDATUM: 2019-05-23

TRIVSELBYGDEN | Box 4025, 512 60 Överlida | **www.trivselbygden.se**

DISTRIBUERAS GRATIS TILL HUSHÅLL I TRIVSELBYGDEN

HOLSLJUNGA · HÅCKSVIK · KALV · MJÖBÄCK · MÅRDAKLEV · ÄLEKULLA · ÄLVSERED · ÖSTRA FRÖLUNDA · ÖVERLIDA · ÖXABÄCK. Även till Svenljunga inkl. Hillared, Sexdrega. Tranemo inkl. Ambjörnarp, Dalstorp, Grimsås, Limmared, Ljungsarp, Länghem, Månstad, Nittorp, Sjötofta, Uddebo, Ölsremma. Kinna inkl. Berghem, Fritsla, Hajom, Kinnahult, Rydal, Skene, Skephult, Torestorp, Örby. Horred inkl. Kungsäter, Istorp, Björketorp, Tostared, Fotskäl, Öxnevalla. Falkenberg inkl. Glommen, Heberg, Långås, Slöinge, Vessigebro, Vinberg. Ullared inkl. Fegen, Ätran. Smålandsstenar inkl. Burseryd, Broaryd, Skeppshult. Varberg inkl. Träslövsläge (ej Varberg "norra"). Finns även tillgänglig i flertalet butiker i Trivselbygden samt på turistbyråer och campingplatser och dess omedelbara närhet.

Smarta planlösningar och vackra exteriörer. Borohus anpassar alla hus efter behov och önskemål. Tillsammans tar vi fram det optimala huset för just dig och din familj. Se alla modeller och beställ katalog på vår hemsida www.borohus.se.

Borohus

Villor & Fritidshus · Tel 0325-18620

VästkustStugan Byggvaror en byggvaruhandel för alla!

Vi erbjuder ett stort sortiment inom bygg! Vitvaror, badrumsmöbler, Marbodalkök, fönster, dörrar, skjutpartier, skivmaterial, virke, tryckt trall, kakel/klinkers, Lasol fasadfärg, Falu rödfärg, isolering, spik & infästningar, verktyg, elhandverktyg, kap- & gersågar, med mera. Med kvalité och priser som tål att jämföras!

VästkustStugan Byggvaror

Öxabäcksvägen 9, Mjöbäck Tel: 0325-18616

Öppettider: Mån-Tors 7-17:30, Fred 7-16, Lörd 9-12

Ett fritidshus är en plats utan måsten. Det är långa kvällar, lugn och ro framför braskaminen och härliga kvalitetsstunder med familj, vänner och barnbarn. Idag är det allt fler som gör fritidshuset till sitt permanentboende vilket ställer höga krav på komfort och kvalitet.

På hemsidan www.vastkuststugan.se hittar du närmsta försäljningskontor.
Du är även välkommen att ringa oss, tel. 0325-18600.

VästkustStugan

- Våra hus är som våra kunder, alla olika!

Markägaren Christer Johansson visar var gruvans dynamitkällare en gång låg, på behörigt avstånd från själva gruvan. FOTO: VIAVINGA

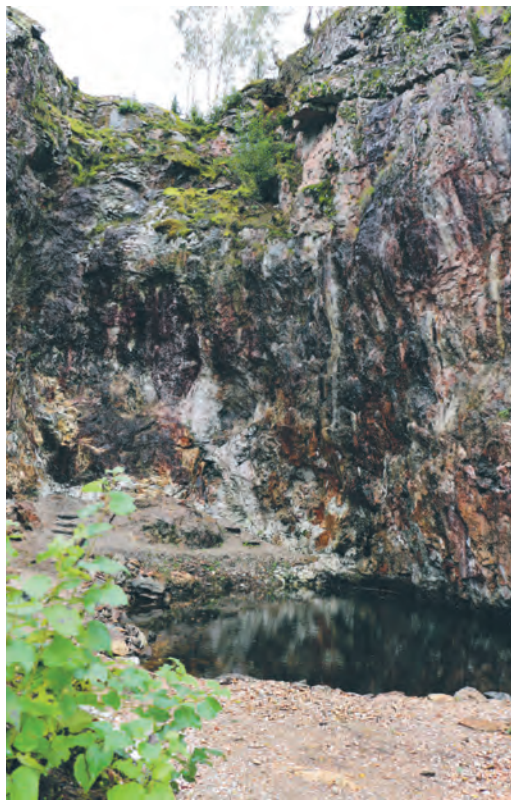

Själva gruvschaktet, med sina 20 meter höga väggar.

Gräne - mer än bara gruvan

HOLSLJUNGA Gräne gruva är sedan länge ett välbesökt utflyktsmål och nu är den trolska platsen även nominerad till Västra Götalands sju underverk. Sedan förra året har området kring gruvan också fått en spännande vandringsled och ännu en led är på gång.

Gräne gruva var i bruk 1899-1932 och det var främst fältspat som bröts, men även kvarts och en del glimmer.

Fältspaten exporterades mestadels till Tyskland, där den användes i porslinstillverkning. Transporten skedde på en liten järnväg från gruvan, som anslöt till järnvägslinjen mellan Limmared och Falkenberg.

EN TANKE SEDAN LÄNGE TOG FART

Tidigare var gruvan ganska svåråtkomlig för besökare. Något som markägaren Christer Johansson tyckte var synd.

– Egentligen har jag nog haft lite funderingar kring gruvan ända sedan jag tog över ägarskapet av marken. Jag har alltid tyckt mycket om platsen och tänkte att det skulle bli mitt pensionsprojekt.

När så Holsljunga hembygdsförening tog kontakt och ville bygga en spång för att få bättre framkomlighet, tänkte Christer att nu var det nog dags att dra igång projektet.

MÅNGA ELDSJÄLAR SOM DELTAR

I samarbete med entusiastiska medlemmar i hembygdsföreningen, drog upprustningen av både gruvan och omgivningen igång.

– Vi är väl åtminstone ett tiotal personer som är mycket engagerade och ytterligare ett femtiotal från olika föreningar och organisationer som hjälper till samt företag som stöttar på olika sätt, säger Christer.

Och utöver alla ideellt arbetande, finns också andra föreningar, som Kinds Forskarklubb och Svenska turistföreningens lokalavdelning, som bidrar, samt kommunens arbetsmarknadslag, Leader Sjuhärad och helt nyligen beviljades hembygdsföreningen ett bidrag om 75 000 kronor från Sparbanksstiftelsen Sjuhärad.

– Det vore helt omöjligt att göra något sådant här som eget projekt.

OMFATTANDE UPPRUSTNING

Sedan satsningen startade för två år sedan har skogen gallrats och röjts, vägen förbättrats, en parkeringsplats anlagts med intilliggande grillplats och den första vandringsleden på 1,8 kilometer invigdes hösten 2018.

Vandringsleden går upp till gruvans topp och tillbaka ner längs slingrande serpentiner i de brantaste delarna.

Längs vägen har man lokaliserat den gamla dynamitkällaren och smedjan.

– Dynamiten var tvungen att förvaras på ett visst avstånd från gruvan, av säkerhetsskäl.

Uppe på toppen, med sin fantastiska utsikt, finns numera ett rejält, men diskret stängsel mot gruvschaktet. Ett antal rastplatser med bord och bänkar finns också längs leden, ibland med alldeles vidunderlig utsikt över sjön Övre Hallången.

– Vi har lagt mycket arbete på leden, att den ska vara attraktiv och lätt framkomlig, utan trädrötter och stenar

Trappor - Räcken - Ledstänger
Vi kan hjälpa er med detta!
SNICKERI SPECIAL
www.snickerispecial.se
Holsljunga • 0325-330 20

Vi utför allt inom branschen!

Holsljunga Gräv
Kjell Karlsson
0320-560 38 • 0706-84 51 65
Emtervalls Maskingrävning
Isidor Emtervall
0320-592 71 • 0705-92 71 09

PROVA FISKELYCKAN i Holsljunga FVO
Köp ett fiskekort till hela området på 7 sjöar!

Korten finns att köpa på Holsljunga camping där de även hyr ut båtar.
Köp digitala fiskekort på www.ifiske.se

TRIVSEL BYGDEN
En bygd att trivas i

Även husbilar behöver tänka på hjulinställning.
Kom in till oss så hjälper vi dig med hjulinställning och service på din husbil. Vår nya utrustning är anpassad för husbilar och större bilar som skåpbilar etc.
MECA
Vi förstår bilar. Vi förstår dig.
Holsljunga Bilservice AB
Företagsvägen 5, Holsljunga
0325-333 03

Mellan parkeringen och gruvan finns en generös grillplats.

Gräne gruva

Verksamhet: Brytning av fältspat, men även kvarts och en del glimmer. I gruvan finns även den radioaktiva mineralen euxenit.
I bruk: 1899-1932
Gruvans storlek: 20 x 15 meter med 20 meter höga väggar.
Öppettider: Dygnet runt, hela året.
Inträde: Gratis
Övrigt: En 1,8 kilometer lång vandringsled invigdes förra året och i augusti i år väntas den nya fyra kilometer långa vandringsleden vara klar.

Rastplats med sagolik utsikt, här under en solig höstkväll.

Christer Johansson driver projektet kring gruvan tillsammans med främst Holsljunga hembygdsförening.

och att skogen runt om är gallrad och prydlig, berättar Christer.

NY LED PÅ GÅNG

Samma målsättning gäller förstås också för den nya fyra kilometer långa led, som det jobbas med i sommar och som förhoppningsvis är klar för invigning på Gruvans dag den 4 augusti.

– Med gruvan och den första leden har vi fokuserat på hur arbetet gick till och med enkla medel visa den industriella delen, förklarar Christer och fortsätter:

– Med den nya leden vill vi lyfta fram områdets geologiska karaktär och visa spåren av inlandsisens härjningar, dödisgropar och annat som syns om man vet vad man ska titta efter. Här är vi mellan sjöarna Övre Hallången och Holsjön, och här delar sig vattnet mellan Ätran och Viskan.

ETT UTFLYKTSMÅL FÖR ALLA

Längs båda lederna finns informationsskyltar, som berättar om sevärdheter utmed vägen.

Vid gruvan lyfts industrihistorien fram med en uppförstoring av ett gammalt fotografi, lite räls och några äldre gruvvagnar och redskap som användes vid malmbrytningen.

– För att åskådliggöra hur arbetet gick till, men också som ett sätt att hedra de som slet här.

Christer tystnar och tänker på allt som hänt - och det som finns i tankarna för framtiden.

– Det har ju blivit en ganska stor apparat och än är det inte färdigt. Det finns mycket i området som går att utveckla, men vi måste samtidigt tänka på att området ska skötas och hållas efter .

Christers förhoppning är att gruvan med omgivning ska vara välkomnande både för turister och alla som bor i trakten.

– En plats för hela familjen, dit man åker för att koppla av, ta en promenad med en picknickkorg.

– Kanske ser en del lite amatörmässigt ut, men allt är ju helt gratis för besökarna, arbetet har skett med frivilliga krafter och vi har varit måna om att det ska vara hållbart med bra och tåliga grejer, annat kan komma sedan.

Som kanske en 300 meter lång trollstig för familjer med små barn och en cykelväg från campingen?

– Vi får väl se...

ANN-LOUISE KJELLNER

I de brantaste partierna går leden i serpentiner.

Gräventreprenad inom:

- Bygg & anläggning
- Skog & lantbruk
- Vägskötsel, buskröjning & högröjning

Sjögården Entreprenad AB
Filip 070-380 57 33 • Andreas 070-246 48 22

TRIVSEL BYGDEN
Hur ser din trivselbygd ut?
#trivselbygden

Lenas kost & träning
info@lenaskostochtraning.se · Tel. 070-54 33 487

- Gymavtal (Lenas gym i Holsljunga)
- Personlig träning
- Styrketräning i grupp

Legotillverkning med noggrannhet och precision

Oveda Teknik utför alla legoarbeten inom skärande bearbetning i de flesta förekommande material.

Vi erbjuder svarvning upp till Ø200 och fräsning upp till 1200 x 500 mm.

Vi hjälper dig ta fram en färdig produkt från konstruktion, materialval och tillverkning till ytbehandling och montering.

Företagsvägen 5
512 64 Holsljunga
ovedateknik.se

OVEDA TEKNIK

VISSTE DU ATT?

...Holsljunga byalag varje år ordnar en höstmarknad med fokus på närproducerat. Årets marknad hålls lördagen den 28 september.

FOTO: ANN-MARGRETH KARLSSON

VISSTE DU ATT?

...i Holsjön ska det finnas en sträcka där man kan gå hela vägen över sjön. Djupet är max 1,5 meter.

FOTO: KATARINA JOHANSSON

Bakboksförfattare fixar fikan på campingens café

HOLSLJUNGA Git Möttönen i Tranemo har en bakgrupp på Facebook med över 1 200 medlemmar, och har också gett ut en egen bakbok. I sommar kommer hennes bakverk, matpajer och landgångar att finnas på caféet på Holsljunga camping.

Det var en lyckträff att Monika Bjelton, som driver campingen och caféet, besökte julmarknaden i Strömsfors. Där stod nämligen Git Möttönen och sålde sina bakverk och sin nyutgivna bakbok.

– Jag behövde förstärkning i min verksamhet och gillar samarbeten, så när jag träffade Git passade jag på att fråga om hon skulle vilja jobba i mitt café i sommar, berättar Monika Bjelton.

Svaret blev: ”Ja, vad roligt!” Git hade länge drömt om att jobba på café, och nappade direkt på förslaget.

Bakning är hennes stora intresse.

– Jag jobbar heltid som undersköterska, men när jag är ledig bakar jag jämt, berättar hon.

På senare tid har det blivit mer än en hobby. Git startade för ett år sedan en bakgrupp på Facebook, som nu har 1 200 medlemmar. Där lägger hon ut sina egna recept, och videoklipp med råd och tips.

Hon har, till sin egen förvåning, blivit något av en guru bland följarna.

– De säger att de ser mig som en förebild, jag har svårt att förstå det, säger hon.

I höstas gav Git ut en bakbok med sina recept. Den trycktes i 500 exemplar, av vilka hon redan sålt merparten.

– Folk frågar redan efter bok nummer två. Jag är sugen, men vill sälja slut på den första boken innan jag ger ut en ny.

I vintras sökte Git till TV-programmet ”Hela Sverige bakar”. Bland 1 500 sökande var hon en av 40 som gick till slutaudition, men där tog det stopp.

– Jag var jättenöjd med min insats, men blev lite besviken att jag inte kom med, så jag söker nog nästa år igen.

Hade Git kommit med hade det blivit inspelning under sommaren, men nu kommer hon under hela sommarsäsongen att ha sin husvagn på campingen, och baka på caféet. Något Monika hoppas ska få fler att komma bara för att fika. Som det är nu tror många att caféet enbart är till för campingens gäster, men så är det inte.

– Vi vill gärna locka fler fikagäster, säger Monika.

Och så verkar det kunna bli: Att Git kommer att baka till caféet har redan väckt stort intresse.

– Jag har lagt ut i min bakgrupp att jag kommer att vara här i sommar, och det är många som hört av sig att de vill komma hit.

Det blir också ett antal nyheter på campingen i sommar, berättar Monika:

– Förutom båtar och kanoter kommer jag att ha SUP:ar, Stand Up Paddleboards. Jag har också glasat in uteköken, så det inte ska blåsa på gästerna när de diskar och lagar mat.

Fler idéer finns, som bouleturnering, musikquiz, choklad- och ostprovning, tipspromenader och stafetter.

– Jag funderar på minigolf också, men jag har egentligen inte plats...

KATARINA JOHANSSON

Monika Bjelton, som driver Holsljunga camping och café, får i sommar hjälp av bakboksförfattaren Git Möttönen, som kommer att baka till caféet. Bakboken kommer förstås att finnas att köpa på caféet, ett smakprov på recept bjuder Git på här intill. FOTO: KATARINA JOHANSSON

Gits maränger

Cirka 12 st.

GRUNDSMET
Ingredienser
- 2 dl äggvita eller 6 äggvitor
- 4,5 dl socker

Vispa äggvita och socker i en riktigt ren skål, det är viktigt om du ska ha marängerna fluffiga.

FYLLNING 1
Ingredienser
- 1 dl Mariannekarameller
- röd geléfärg om man vill

Krossa karamellerna och lägg dem i en skål. Blanda försiktigt i lite marängsmet och klicka upp med två skedar på en bakplåt med bakpapper.

FYLLNING 2
Ingredienser
- Nutella

Ringla på lite Nutella över marängsmeten och klicka sedan upp på plåten. Här kan du också ringla över mer Nutella om man vill.

Beskrivning
Grädda i 150 grader på nedersta falsen i 90 minuter. Lyft dem av plåten när du tagit ut dem så de får kallna.

Den medicinska fotterapeuten Nathali Lundgren kommer att besöka campingen med sin rullande fotvårdsklinik även i sommar.

FOTVÅRD PÅ CAMPINGEN

HOLSLJUNGA Förutom att fika kan man också få fixat fötterna på Holsljunga camping i sommar. Nathali Lundgrens rullande fotvårdsklinik kommer liksom förra sommaren att besöka campingen cirka två gånger i månaden. Nathali är medicinsk fotterapeut, och gör både vanlig fotvård och medicinska behandlingar.

– Olika behandlingar tar olika lång tid, så därför vill jag gärna att man ringer mig och bokar, säger hon.

Men det kan också finnas möjlighet till drop in, om det blir luckor i schemat.

Fotvården har sin stora säsong nu, berättar Nathali.

– Det börjar när sandalerna kommer fram!

FOTO: KATARINA JOHANSSON

SWISH FÖR TOABESÖK GER INKOMSTER TILL BYALAGET

HOLSLJUNGA Holsljunga byalag ansvarar för skötseln av rastplatsen vid Holsjön, längs väg 154. Man har en grupp, som turas om med arbetet, under ledning av Bengt Josefsson.

– De gör ett jättejobb, säger Sofia Lindgårde, kassör i byalaget.

I juli förra året satte man upp en skylt om att de som uppskattade den fina rastplatsen och de fräscha toaletterna kunde skänka en slant via swish. Gensvaret blev stort.

– Förra året fick vi in 3 435 kronor, och hittills i år har vi fått 415 kronor. Det som är extra roligt är att vi får så många fina kommentarer också, folk skriver sådant som att det är den finaste rastplatsen de varit på!

FOTO: KATARINA JOHANSSON

Route 154 satsar på restaurangen

ÄLVSERED Ju fler kockar desto sämre soppa, brukar det heta. Så är dock inte fallet på Route 154:s restaurang. Där har man nu tre kockar med olika bakgrunder. Något som gett inspiration till en ny satsning på helgöppet, där det bland annat ska serveras pizzor med sydeuropeisk touch.

– Det blir en nysatsning på restaurangen, säger Urban Jagestrand, som tillsammans med sambon Namphung Krongthong driver Route 154 Motell.

I restaurangen jobbar sedan tidigare kocken Peter Nyström.

– Jag har varit här till och från i åtta och ett halvt år, berättar han.

Sedan något år tillbaka har även Jana Eiblová hjälpt till i restaurangen.

– Hon har tidigare haft en restaurang i centrala Prag, berättar Urban Jagestrand.

Sprillans ny i gänget är Marie Terol, som tidigare drivit restaurang i Mjöbäck. Sedan några år jobbar hon som kyrkvakmästare, men hon längtade tillbaka till restaurangbranschen, och hjälper nu till med nysatsningen i Älvsered.

– Jag tycker det är roligt att laga mat, och att träffa folk – hela biten är rolig, säger hon.

Både Marie och Peter ser husmanskost som sin specialitet, medan Jana har mer sydeuropeisk touch på sin matlagning, och även är duktig på bakning. En bra kombination, säger Urban.

– Deras kunnande utgör en bra mix.

Nu när Marie kommit till i kockgänget gör restaurangen en nysatsning.

– Vi satsar på rejäl husmanskost till luncherna, och nu kommer vi även att ha öppet på helgkvällar. Vi kommer att ha à la carte, med amerikanska hamburgare, plankstek och lite annorlunda pizzor, där vi satsar på råvarorna.

– Det kommer att vara lite italienskt stuk på pizzorna, med basilika, mozzarella, lufttorkad skinka, säger Marie.

– Det finns så många pizzerior som gör samma saker, så det är kul att göra något lite annorlunda.

Även inredningen i restaurangen piffas upp till nysatsningen.

– Vi har målat om väggarna, köpt nya dukar, och ska klä disken med plåt, berättar Urban.

Ägaren Urban Jagestrand med kockarna Peter Nyström och Marie Terol. Väggarna i restaurangen har Urban målat svarta inför nysatsningen. – Jag har neonskyltar jag köper från USA, och de gör sig bättre mot svart bakgrund, berättar han. Skyltarna kommer, liksom resten av inredningen att vara till salu, så restaurangen kommer att ändra utseende från dag till dag. FOTO: KATARINA JOHANSSON

Prioriteten har legat på att få ett bra arbetslag som lagar maten, säger han. Därefter var det inredningens tur att fräschas upp, och nu ska även utsidan på byggnaden få en översyn.

– Jag vill måla om, men då behöver jag först få bygglov. Till att börja med kommer jag med att skylta upp lite bättre. Bland annat ska jag ställa ut en stor uppblåsbar Elvis, och brandbil från 1947, med uppfälld stege som jag sätter en banderoll i!

KATARINA JOHANSSON

Din sommar i Ätradalen

Ekomuseum
Natur Kultur Hantverk
www.ekomuseum.com

VI FINNS NÄRA DEJ.
❑ Kolla i vår broschyr för 2019, eller titta in i vår hemsida.
❑ Fyll Din dag med en tur till några av Ekomuseets 89 besöksmål.
❑ Upplev sköna Ätradalen, njut av konst, hantverk, närproducerad mat och bygdens sevärdheter.

EXTRA FÖR DIG SOM KOMMER TILL OSS PÅ CYKEL
Cykla Samla och Vinn en Elcykel
eller något av en mängd fina priser från våra besöksmål. Information och tävlingsregler finner Du på www.ekomuseum.com

Traditionsenligt firar vi Ekomuseets dagar, i år den 3 och 4 augusti kl. 12-17.

Elinstallationer och automationslösningar
PERS EL TEKNIK
Älvsered, Ätran, Varberg
Per Erlandsson 0706-50 90 23

Svenska Viltstängsel I Trä AB
Skydda din skogliga föryngring med ett viltstängsel i trä.
• Naturlig produkt • Enkel montering
• Biologiskt nedbrytbart • Smälter in i omgivningen
• Enkelt att laga och forma • Prisvärt
Tel 073-954 92 57 • svitab@hotmail.com
www.svitab.se

Framfoten
Marie Ploderer Heed
Medicinsk fotterapeut & auktoriserad hudterapeut
Välkommen på Fotvård!
Om du inte bara vill ha en skön fotvård, kan jag även hjälpa dig med besvär såsom; vårtor, liktornar, nageltrång och förhårdnader m m.
Vill du läsa mer om framfoten, gå in på hemsidan www.framfoten.se
För tidsbokning:
ring /sms:a 0706-162147
eller maila
marie@framfoten.se
SHR
SVERIGES FOTTERAPEUTER
Mårdaklevsvägen 13 0706-16 21 47 marie@framfoten.se
311 63 Älvsered www.framfoten.se

REPARATION AV GAMLA BILAR & CLASSIC CARS
Arnagårds BIL & PLÅT
Ryds Gård Älvsered
0325-314 00
BILVERKSTAD MekoPartner
www.arnagard.se

VISSTE DU ATT?

...Älvsereds tennishall har en spännande historia. Ortens tennisklubb låg i allsvenskan i stort sett hela 1950-talet, berättar Torgny Karlsson från Älvsereds byalag.

– Bertil Gustafsson, son till en av bröderna som grundade Älvsereds syfabrik, var en av de bästa spelarna. När Bertil gick till final i turneringen Kungens Kanna sa fadern: ”Vinner du så ska jag bygga en tennishall till dig.”

Bertil vann, och fadern höll sitt ord. Tennishallen finns kvar än idag, och används flitigt till olika aktiviteter.

FOTO:KATARINA JOHANSSON

Leken ”ambulansen” går ut på att den som blir tagen lägger sig på golvet, för att sedan räddas till sjukhuset av två andra deltagare som föreställer ambulans.

LEK SOM INTEGRERAR

ÄLVSERED Idag används tennishallen, som man kan läsa om här ovan, bland annat till aktiviteter för lågstadiebarn, i regi av Älvsereds gymnastikförening.

Initiativtagaren Lars Olof ”Lollo” Nilsson tog kontakt med Sisu Halland som ordnade bidrag till gympan. Anledningen till initiativet var att han tyckte det saknades aktiviteter för de yngre barnen på orten.

– Större barn kan gå till fritidsgården, men för dessa finns det inget att göra.

Det finns även en tanke att aktiviteten ska gynna integrationen, lek och gympa funkar ju fint även om man inte är så bra på svenska.

– Här spelar språket ingen roll, säger Lollos fru, Jolita Nilsson, som håller i gympan tillsammans med dottern Sofia.

FOTO:KATARINA JOHANSSON

Författaren Carina Rikardson och Torgny Karlsson från Älvsereds byalag, som såg till att Carinas bok nu blivit ljudbok, vid den tidigare

Ger ut ljudbok om

ÄLVSERED Hur var det att leva i gränstrakterna mellan Sverige och Danmark på 1600-talet? Det var något historieintresserade Carina Rikardson funderade på. Tankarna växte till en berättelse, som nu blivit en ljudbok med titeln ”Nya tider i prästgården”.

Carina Rikardson bor i byn Fagered, som på 1600-talet var dansk. Grannbyn Älvsered låg då på den svenska sidan.

– Jag har ett intresse för hur folk levde förr, och är fascinerad av den här tiden,så jag började fantisera ihop en historia, säger hon.

Berättelsen, som bygger på sägner och fakta från gränstrakten, handlar om Elin, dotter till den avlidne prästen i Fauröd, och hur hennes liv gestaltar sig när hennes mor gifter om sig.

Livet i gränstrakten var redan svårt, med återkommande krig och plundringståg, och inte blev det lättare när den nya prästen, Elins styvfar, kommer till bygden. Varken för invånarna i socknen, eller för Elin själv.

– Men jag är fascinerad av starka kvinnor, så Elin blev en stark person med egen vilja. Hennes far uppfostrade henne som den son han aldrig fick och lärde henne mycket, så hon räds inte för att utmana tidens könsroller och ger sig in i den mansdominerade världen. Det är en bok om girlpower!

Carina skrev berättelsen för flera år sedan, men då hade hon inga tankar på att ge ut den.

– Det var bara mina egna små historier, som jag hade i byrålådan.

Senare, när Carina engagerade sig i vandringsleden Östdanmark, som går längs den tidigare dansk-svenska gränsen, blev det tal om att berättelsen skulle ges ut i bokform.

– Då skrev jag om den lite, och byggde på med platser längs leden.

dansk-svenska gränsen, där bokens handling utspelar sig.
FOTO: KATARINA JOHANSSON

Nya tider i prästgården

Författare: Carina Rikardsson
Uppläsare : Torbjörn Johansson
Utges som: Ljudbok på CD och USB.
Om boken: "En regntung sensommarmorgon kom en medelålders man ridande genom Fauröd socken. Hans ankomst skulle påverka många människors liv och öden, inte minst de som bodde i prästgården i Fauröd, då denne man gift sig med den förre prästens änka. Hade livet varit svårt för invånarna i socknen tidigare, med återkommande krig och plundringståg, blev det inte lättare nu."

livet i gränsbygden

Då blev det inget av med någon utgivning. Men i våras fick Torgny Karlsson i Älvsereds byalag, som driver leden, en förfrågan om man från vandringsleden ville medverka under #Jubileum 400. Ett jubileumsår för att uppmärksamma att Varbergs fästning efter en enorm utbyggnad stod i princip klart år 1618, samt att Halmstads slott färdigställdes år 1618-1619, lagom till kungamötet i februari 1619 mellan Kristian IV och Gustav II Adolf.

– Då tyckte jag det var ett lämpligt tillfälle att plocka fram Carinas berättelse, säger Torgny.

Torgny kontaktade Torbjörn Johansson, författare och musiker, som kanske är mest känd från musikduon Eva och Torbjörn, men som även läst in ljudböcker. Torbjörn Johansson nappade på idén, och har nu läst in boken.

– Det känns ganska stort att han läser det jag skrivit, jag kan nästan inte förstå att det är min text, säger Carina.

Ljudboken, som finns både på CD och på USB, innehåller även en del musik, både fiolmusik framförd av uppläsaren Torbjörn Johansson, och nyckelharpa, med spelmannen Arvid Nilsson i Fagered.

– Den manliga huvudpersonen i boken, Anders, är spelman och spelar nyckelharpa, så jag ville gärna ha med det, säger Carina.

Boken kommer att säljas på evenemang kopplade till 400-årsfirandet, och den kommer även att finnas att köpa på vandringsledens hemsida.

Det kommer också att bli ett releaseparty vid firandet av ledens dag den 1 september.

Ett par tusen i bidrag har man fått från Region Halland, resten av kostnaden för inspelningen står Älvsereds byalag för.

– Men vi räknar med att dra in pengarna genom försäljningen, säger Torgny.

Carina har blivit inspirerad av bokutgivningen, och har nu ett nytt projekt på gång.

– Jag har lite stolpar till en uppföljare på den här historien, berättar hon.

KATARINA JOHANSSON

FOTO: EKOMUSEUM

VISSTE DU ATT?

...Danabäcks sten i Älvsered är en av de sex stenar som år 1050 fastställdes som gränsstenar mellan Sverige och Danmark. Man valde stenar med märkligt utseende som låg vid de viktiga vägarna mellan länderna.

– Det var sex gubbar från Danmark och sex från Sverige som gick och bestämde var gränsen skulle gå. Det hittades dokument om detta på ett bibliotek i London, berättar Torgny Karlsson från Älvsereds byalag.

Denna riksgräns gällde för Halland till 1645.

Stenen är ett av besöksmålen i Ekomuseum Nedre Ätradalen, och ligger invid Vandringsleden Östdanmark.

Vill man ha guidning kan man vända sig till Torgny Karlsson.

Kanotturen startar i Högvadsån i Älvsered och slutar i södra änden av Hackarpsjön. Cirka tre timmar tar det att paddla fram och tillbaka.

KANOTTURER LOCKAR MÅNGA

ÄLVSERED Många vill gärna komma ut i naturen när det är sommar och semester. Lars Andersson, som bor i Mårdaklev men driver Högvads Kanot & fiskeäventyr i Älvsered, har märkt ett ökande intresse för att paddla kanot under de sju år han hållit på med uthyrning.

– Förra året var det lite för torrt, men annars har det ökat hela tiden sedan jag startade, säger han.

Avkoppling, fiske och fina naturupplevelser tror han är det som lockar.

– Jag tror man ser värdet i naturen mer och mer.

FOTO: LARS ANDERSSON

Öppettider
Fre 17.00-23.00
Lör 12.00-23.00
Sön 12.00-20.00
Sommaröppet dagligen 23/6-25/8
Sön-Tor 12-21
Fre-Lör 12-23
Mandy's Diner
Kinnavägen 2, Älvsered, 311 63
0325-311 30 • 072-211 86 09 • www.mandysdiner.se

Högsjöns Fiskevårdsområde
Täcker in tre kommuner
– Mark, Falkenberg och Varberg
Fiskekort kan köpas på Ulvanstorps tunnbrödstuga
eller swish 123 056 53 82.
För mer information ring Bosse 070-330 10 46.
www.hogsjon.se

AB Team Wood Scandinavia
Stressgrading
Kinnavägen Älvsered Tel. 0325-314 65

Bill's Mekaniska
prototyptillverkning • problemlösning
www.billsmekaniska.se, 0706-346150

Välkommen till Ulvanstorp
BAKNING - KONFERENS - BED & BREAKFAST - KAFFESTUGA
Kaffestugan håller öppet:
– Ekomuseets dag 4/8 kl. 12-17
– Surströmmingspremiären 18/8 kl. 14-17
– Julöppet 15/12 kl. 14-17
Öppet året runt för bokade grupper.
0325-310 46 • 0703-30 10 46
info@ulvanstorp.se
www.ulvanstorp.se
Ulvanstorp tunnbröd
EKOMUSEUM NEDRE ÄTRADALEN

STIGMA of Sweden
VI KAN TRÄGOLV!
Vill du ha ett exklusiv och modernt trägolv med en levande känsla?
www.stigma.se

CONVEY DRY AND DOSE
ENGINEERING SINCE 1978
centramec
+46 325-317 00 • www.centramec.com

Lina - brandman i Mjöbäck

MJÖBÄCK Sedan 2013 är Lina Jarhult anställd som brandman i beredskap hos Räddningstjänsten i Södra Älvsborg och sedan mars i år även tillförordnad platschef vid stationen i Mjöbäck.

Vi träffar Lina på brandstationen i Mjöbäck. Hon har just avslutat dagens arbete på Västkuststugan, där hon kapar virke åt snickarna. Ett bra jobb att kombinera med arbetet i Räddningstjänsten.

Hon tittar på sin stegräknare och konstaterar:

– Idag är jag uppe i 15 000 steg bara på jobbet!

Just nu är det lugnt och stilla på stationen, men beredskapen är som alltid på topp.

I omklädningsrummet hänger alla brandjackorna prydligt och nedanför finns byxorna nerkavlade över stövlarna, färdiga att hoppa i.

– Ja, det gäller att ha ordning och reda på grejerna när det blir skarpt läge.

Brandstationen är liten och utrymmena trånga. Särskilt kvinnornas omklädningsrum.

– Det är ett önskemål vi har att bygga till och få bättre utrymmen, säger Lina och förklarar att när stationen byggdes fanns det inga kvinnliga brandmän.

– Idag är vi två, av 16 anställda totalt, och jag hoppas vi blir fler, och inte bara flera kvinnor utan en större mångfald över huvud taget. Det mår alla arbetsplatser bra av.

Intresset för brandmansyrket, tror Lina, kommer ofta genom att man känner någon som är brandman.

För egen del var valet en kombination av olika saker.

– Min gudfar och min kusin är båda brandmän, så jag visste ju vad det handlade om, men det var också i mitt arbete inom vården som tanken växte. Jag ville jobba med människor, men ha lite mera action.

För sex år sedan gjorde hon slag i saken och gick Räddningstjänstens interna utbildning i två veckor.

– Efter den utbildningen får man åka med på skarpa larm.

Men Lina ville fortsätta och har sedan dess gått två utbildningar hos MSB, Myndigheten för samhällsskydd och beredskap.

– Först en vidareutbildning som brandman och förra året utbildade jag mig till räddningsledare A och då blir man befäl.

Den första var mest fysiskt krävande och utmanande, medan den andra gick mera på djupet med lagar och regler.

– Den sista handlade mycket om självinsikt. Ska du leda andra, måste du först lära känna dig själv och den var otroligt lärorik för mig personligen.

Allmänheten tänker sig väl oftast brandmän på utryckning till bränder, men yrket är mycket mera än så, säger Lina.

– Vi åker ju även på trafikolyckor och vi håller i många utbildningar som släckningsövningar och hjärtlungräddning.

Dagen efter ska hon själv vara med på en inspirationsträff för tjejer.

Och vad säger hon till tjejer, och killar också, som funderar kring brandmansyrket?

– Om jag kan, så kan du! Det finns ju inget att förlora, man måste våga prova. Visst, det krävs lite grundfysik och en del jäklar anamma, lite tävlingsinstinkt, att klämma i det där sista, som vi inte tror vi klarar, fast vi gör det. Jag brukar ha som motto: säg inte att du inte kan förrän du har försökt!

ANN-LOUISE KJELLNER

> **...man måste våga prova**
> LINA JARHULT

Lina Jarhult är utbildad räddningsledare och under ett halvår också platschef hos Räddningstjänsten i Mjöbäck.

FOTO: VIAVINGA

Stövlar med byxorna på, redo att hoppa i vid skarpt läge.

18 kg syrgastuber och full mundering är vad som gäller vid fystestet.

ICA nära
Monicanders
www.ica.se/monicanders
Trivselbygdens största matbutik!
Öppet alla dagar
Vardagar 8-20
Lördag-söndag 9-18
ICA Nära Monicanders
Öxabäcksv. 7, MJÖBÄCK
0325-340 04
Vi är ombud för
DB SCHENKER
postnord
ATG
SVENSKA SPEL
ICA nära

Mjöbäcks
Bokförings- & Revisionsbyrå AB
512 65 Mjöbäck • Tel. 0325-341 70
Verksam i bygden sedan 1979
FAR

PRO
Pensionärer!
Välkomna som medlemmar i Högvads PRO.
Ring: Gun tel. 0325-330 32
el. Evy tel. 0325-310 50

Vi utför
Röjning & Plantering
samt Lättare renovering och målning
Lindsbo Skogstjänst AB
Tobias Andreasson tel. 0739-54 92 57

Detta är tredje sommaren Carina Lundin har öppet på Café Tostatorpet. FOTO: KATARINA JOHANSSON

Den nybyggda terrassen har fin utsikt mot naturen runt Tostatorpet. FOTO: CARINA LUNDIN

Café Tostatorpet rustat för sommaren

MJÖBÄCK Café Tostatorpet var från början tänkt som ett mindre hobbyprojekt. Men sedan starten 2017 har sommarcaféet med hembakad fika blivit så populärt att Carina Lundin fått utöka för varje säsong. Nytt för i år är en terrass på baksidan av caféet.

Carina Lundin startade sommarcaféet hemma på Tostatorpet utanför Mjöbäck tillsammans med dottern Lisa Franzén för två år sedan. Nu har Lisa fullt upp med arbete, så istället är det främst maken Christian som bistår Carina i caféet.

– Men Lisa kommer att hjälpa till när hon har tid.

Trots att tillströmningen blivit mycket större än väntat bakar fortfarande Carina allt kaffebröd själv.

– Vi ruckar inte på att det ska vara hembakt i caféet, och vi köper ekologiska och närproducerade råvaror i den mån det finns. Det är kanske dyrare i inköp, men så värt det, för vi vill slippa kemikalier, tillsatser och e-ämnen så gott det går.

Även glutenfritt och nyttigare alternativ finns i sortimentet, för att det ska kunna passa så många som möjligt.

En nyhet för i år är att det även serveras frallor för den som vill ha något mer matigt.

– Det finns de som efterfrågat mat, men det kräver mer, då skulle jag behövt ha ett riktigt restaurangkök. Och jag är ju här för fikat – det är bakningen jag tycker är rolig, och tanken är att det ska vara det här lilla mysiga gårdscaféet.

För att få plats med alla gäster har Carina och Christian till årets säsong byggt en terrass på baksidan av caféet. Den är, liksom resten av caféet, inredd i gammaldags stil, med utemöbler de letat upp på loppisar och auktioner.På övervåningen, där det tidigare varit loppis, är det nu också iordningställt för fikagäster, så Carina står rustad för sommarens gäster.

I år är öppettiderna ändrade. Tidigare var det torsdagar, fredagar och söndagar , men i år är caféet öppet fredag, lördag och söndag.

– Det kom ofta folk på lördagarna som trodde vi hade öppet, så därför bytte vi dag.

En tanke inför sommaren är att ordna olika evenemang, som utställningar, quiz eller trubaduraftnar.En annan nyhet är att Carina och Christian i år också hyr ut en stuga på gården för övernattning, med möjlighet att få frukost.

Caféet ger inte de stora inkomsterna, utan är fortfarande mer av en hobby, säger Carina.

– Jag gör detta för att det är livet för mig: Att gå här och njuta av fågelkvitter och alla möten med människor. Att se att andra mår gott och kan varva ner när de kommer hit är en bekräftelse – hade man inte fått den feedbacken hade det inte varit lika roligt.

Carina vill också lyfta fram Christians betydelse för caféet.

– Det här hade aldrig varit möjligt om inte Christian hjälpt mig, med allt från att bygga till att servera och stå i kassan.

KATARINA JOHANSSON

VISSTE DU ATT?

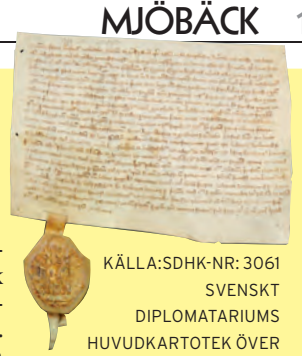

KÄLLA:SDHK-NR: 3061 SVENSKT DIPLOMATARIUMS HUVUDKARTOTEK ÖVER MEDELTIDSBREVEN

... det första kända dokumentet där Mjöbäck finns om nämnt är daterat den 29 januari 1314.

Dokumentet på bilden är från år 1321 och är en vidimiering, som biskop Bengt i Skara gjorde av dokumentet som bevittnades av Boecius de Miobek år 1314.

VISSTE DU ATT?

... på hembygdsgården Tokabo visas en samling verktyg från tre generationer träsnidare i Mjöbäck, Johannes Andersson, Ölsbo, hans son Johannes Johansson, Tokabo, och sonsonen Karl Johansson, Björkhaga.

Johannes Andersson tillverkade år 1814 sin första predikstol, till Mjöbäcks kyrka. Under sitt verksamma liv gjorde han inte mindre än 25 predikstolar och 15 altaruppsatser .

Det finns även en samling från riksdagsmannen C. Edor Andersson, Knapasjö, som består av husgeråd och möbler från 1800-talet.

Under juli månad bjuder hembygdsföreningen in till sommarcafé i Tokabo under onsdagskvällarna, i år är datumen den: 3, 10, 17, 24 och 31 juli.

Då bjuds det på visning av samlingarna, samt utställningar, underhållning, lotteri och servering.

FOTO:KATARINA JOHANSSON

FERNEBORN gräv och grus ab
Utför alla slags grävarbeten.
Försäljning och transport av grus, makadam och matjord.
0325-340 07 · 0708-34 16 31

Söderbergs åkeri Mjöbäck
Krister • 070-379 48 37
Christoffer • 070-380 48 37
Max • 076-187 49 11

Sommarkafé
Hembygdsgården Tokabo i Mjöbäck
Onsdag 3, 10, 17, 24 och 31 juli kl. 18-20
Servering, visning av samlingarna, utställningar och lotteri.
Välkommen! • Mjöbäcks hembygdsförening

CLAESSON ENGINEERING
www.claessonengineering.com

Är du sugen på en fika i lugn och mysig lantmiljö, då skall du besöka oss! Ekologiska och närproducerade ingredienser i vårt hembakade sortiment.
Hjärtligt välkomna!
hälsar mor och dotter – Carina och Lisa
Café Tostatorpet • Lindsbo 2, Mjöbäck • 070-675 70 70
Öppet t.o.m. 1 sep. Fre, lör, sön 11-17. Reserv. för ändringar.
Instagram: cafe_tostatorpet Facebook: Cafe tostatorpet

Mjöbäcksbaren Du & Jag
Mitt i Mjöbäck
tel. 0325-344 44
LUNCH, LAGAD MÉ KÄRLEK ♥
VARD. 11–15
Pizza
tis–fre 11–20 • lör–sön 12–20
Välkomna!

Reparation av bilar.
Petterssons Bil AB
0325-340 19

Ny handlare på Monicanders

MJÖBÄCK Conny Rantzow, som har en gedigen erfarenhet från livsmedelsbranschen, är ny handlare på Monicanders i Mjöbäck.
– Jag ser stora möjligheter här, säger han.

Conny Rantzow är född och uppvuxen i Målsryd.

– Jag har varit därifrån i tio år, men har nu flyttat tillbaka och byggt hus där. Pendlingstiden till Mjöbäck är 40-45 minuter, och det fungerar bra, säger han.

– Det är bara någon månad på vintern som är tråkig.

Conny har en gedigen erfarenhet från livsmedelsbranschen, och har bland annat varit butikschef i Ica-butiker i Skene och Ulricehamn. Butiken i Ulricehamn var han dessutom med och startade upp. Men med tiden kände han att han ville satsa på en egen butik, något som skiljer sig en hel del från arbetet som butikschef.

– Som butikschef är man anställd för att driva verksamheten, som handlare är du ägare till företaget, och arbetsgivare, och chef. Det är också en skillnad mellan att jobba i en liten och i en stor organisation. I Ulricehamn plockade jag aldrig varor, här är jag mer aktiv i alla funktioner, och jag trivs bra med det.

Hur kom det sig att du tog över just i Mjöbäck?

– Jag har varit intresserad av butiker som varit öppna för överlåtelse, men de jag titta på har inte passat. Här fick jag en positiv känsla direkt, det är en fin och välskött butik. Läget är också bra, med i princip tre mil till andra större butiker åt alla håll, och butiken har ett ovanligt stort upptagningsområde för att vara i södra Sverige. Så jag ser stora möjligheter här!

Han är glad över det varma mottagande han fått sedan han tog över Monicanders.

– Jag har fått ett väldigt positivt bemötande här, jag tror alla känner att det är viktigt för bygden att butiken finns kvar.

Viss utveckling av verksamheten har han redan hunnit med, bland annat genom att förlänga butikens öppettider, både på vardagar och helger.

– Tillgängligheten är viktig, vi måste ha öppet när kunderna vill handla. Vi är jätteberoende av våra kunder och tror och hoppas att de känner det är viktigt att ha kvar butiken i bygden.

En utmaning är att ha rätt sortiment i butiken.

– Vi ska vara lyhörda för vad kunderna vill ha, men nyckeln är att ha rätt sortiment. Det är ju mycket diskussioner om matsvinn nu, och vi ska göra vad vi kan för att ha rätt saker i hyllorna så inte det blir så mycket som måste slängas. Det är ju viktigt både ur miljösynpunkt, och ekonomisk synpunkt.

Köpvanorna förändrar sig med tiden, och det gäller att hänga med.

– Man måste var på tå och våga prova nya saker. Det vi handlar nu är inte samma som för fem år sedan. Tidigare var det mycket ekologiskt, men nu är det mer efterfrågan på närproducerat. Vi har en del lokala leverantörer, bland annat av mjölk, morötter och honung, men jag ser gärna att vi hittar fler.

KATARINA JOHANSSON

Conny Rantzow trivs som handlare i Mjöbäck. – Jag har fått ett väldigt positivt bemötande här, säger han.
FOTO: KATARINA JOHANSSON

Conny Rantzow

Bor: Målsryd
Ålder: 41 år
Familj: Sambo och en liten son.
Bakgrund: Höll på med orientering på elitnivå i ungdomenJobbat med försäljning av IT-utrustning i tio år. Tog därefter klivet till dagligvaruhandeln, och har bland annat varit butikschef i Skene samt varit med och startat upp en Ica-butik i Ulricehamn.
Intressen: Att vara med familjen och att vara ute i naturen. Har hund och katt. Orienteringen, som varit ett stort intresse, är tillfälligt lagd på hyllan på gund av tidsbrist, men kommer kanske till heders igen när sonen blir större och de kan ge sig ut tillsammans.
– Orientering är ju en familjesport.
Mål för butken: Att det finns en bärkraft så man kan återinvestera och utveckla verksamheten.
Vision: Att göra det enkelt att handla och vara det givna valet för folk i området.

Dina önskemål
– vår viktigaste ritning.

www.arvidhus.se
ArvidHus
flexibla hus

Hon är Sjuhärads första kvinnliga bank-vd

TRIVSELBYGDEN Den 1 maj i år tog Carolina Skogsberg över som vd på Mjöbäcks Sparbank, och blev då Sjuhärads första kvinnliga bankchef. – Jag ser verkligen fram mot det här uppdraget, säger hon.

Carolina Skogsbergs tillträde är historiskt. Hon blir inte bara, med sina 37 år, Sveriges yngsta sparbanks-vd just nu, utan även den första kvinnliga bank-vd:n i Sjuhärad. Något avgående vd:n Tomas Andrén ser som bekräftelse på att en större jämlikhet är på gång i branschen.

– När sådana som jag fasas ut kommer det att bli en betydligt jämnare könsfördelning, det är en trend i samhället att det blir så.

Carolina Skogsberg växte upp i Älekulla i Marks kommun, dit hon också flyttade tillbaka efter avslutade studier. Hon kommer närmast från återvinningsbranschen.

– De senaste 14 åren har jag arbetat på Stena Recycling, främst i olika chefsroller. Senast var jag regional säljchef för Region Sydost, berättar hon.

Någon större erfarenhet av att arbeta i bankvärlden har Carolina inte.

– Den bankkarriär jag haft var när jag efter gymnasiet arbetade en kort period på Den Norske bank i Oslo.

Däremot har hon suttit i styrelsen för Mjöbäcks Sparbank sedan 2006, och är väl insatt i bankens verksamhet. Hon gillar konceptet banken drivs efter.

– Bankens överskott verkar för att hålla Trivselbygden levande istället för att gå till aktieägare, det är en bra affärsidé, säger hon.

Under mars och april månad gick Carolina Skogsberg bredvid Tomas Andrén för att skolas in i jobbet. En bra start, men fullärd känner hon sig inte ännu.

– Jag känner att jag haft stor nytta av mina år i styrelsen, men det är ändå mycket som är nytt att sätta sig in i, som att komma in i rutiner och dagliga beslut. Men jag har väldigt kompetenta och duktiga medarbetare, och ingår i ett nätverk med andra vd:ar för små sparbanker, så jag behöver ju inte uppfinna hjulet igen.

Hon trivs redan bra med det nya arbetet.

– Det är jätteroligt att gå hit varje dag. Jag ser verkligen fram mot att få vara med och utveckla vår verksamhet tillsammans med vår fantastiska personal, och att få lära känna våra kunder.

Tomas Andrén tycker det är roligt att Carolina Skogsberg tar vid efter honom.

– Hon var faktiskt med och anställde mig när jag började här, hon satt i styrelsen redan då. Jag har lärt känna henne under de här åren och vet att hon har ett stort engagemang i Mjöbäcks Sparbank. Jag önskar henne ett stort lycka till, och kan lova att hon får ett oerhört intressant och spännande arbete!

Några stora förändringar väntar inte nu efter vd-bytet, säger Carolina Skogsberg.

– Vi ska närvara lokalt och ha kvar den personliga servicen, samtidigt som vi ska hänga med i digitaliseringen. Det gäller att ha ett utbud som kan fånga upp många olika behov.

Carolinas tillträde kommer att uppmärksammas på något sätt framöver, men något datum är ännu inte bestämt.

– Jag tycker om när våra kunder kommer in på banken, så det blir nog någon form av enkel aktivitet här, säger hon.

Det väntar också ett lite större firande i höst. Mjöbäcks Sparbank grundades år 1904, och firar alltså 115-årsjubileum i år.

– Vi vill ge våra kunder lite uppmärksamhet, så jubileet kommer att firas på något sätt.

KATARINA JOHANSSON

Carolina Skogsberg ser fram emot sitt nya uppdrag som vd på Mjöbäcks Sparbank. – Det är en rolig verksamhet och fantastisk personal här, säger hon. FOTO: KATARINA JOHANSSON

Carolina Skogsberg

Ålder: 37 år.
Familj: En son på tre år.
Bor: På en liten hästgård i Älekulla. – Jag har två islandshästar och en hund.
Bakgrund: Utbildad högskoleingenjör, studerade Industriell ekonomi och nationalekonomi på Högskolan i Borås. Arbetat i 14 år i olika chefsroller inom återvinningsbranschen. Senast som regional säljchef för Region Sydost, och dessförinnan som filialchef i Varberg/Falkenberg.
Intressen: Ridning, djur, natur, jakt. Gillar musik och film.

Minns tiden som vd med glädje

TRIVSELBYGDEN Tomas Andrén gick den 30 april i pension efter närmare elva år som vd för Mjöbäcks Sparbank.

– Det har varit en fantastisk tid, säger han.

Tomas Andrén går några år i förtid, något som har flera orsaker.

– Dels börjar jag känna mig klar med mitt uppdrag i Överlida. Dels har jag en äldre typ av kollektivavtal som gör att jag kan pensionera mig redan vid 62 års ålder. Beslutet att lämna till nya krafter har växt fram, och på det hela taget känns det väldigt rätt.

Hur ser du tillbaka på din tid på Mjöbäcks Sparbank?

– Det har varit en fantastisk tid! När jag började här hade jag jobbat i bank i många år, men börjat med andra uppgifter. Jag trodde inte jag skulle komma tillbaka igen till bankbranschen. Men plötsligt var jag här, på en liten fristående bank, och det har varit jätteroligt och stimulerande att samarbeta med både kunder och vår duktiga personal här!

Tomas Andrén har under sina år som vd sett till att Mjöbäcks Sparbank låtit tala om sig vida omkring. Som när man erbjöd noll procents ränta till alla som tog lån för att köpa hus i Trivselbygden. För att inte tala om när man delade ut en hundralapp till alla som tog ut pengar i Mjöbäcks Sparbanks bankomat, ett jippo som anordnades för att man skulle få behålla den hotade bankomaten.

– Det var något som fick oerhört stor uppmärksamhet i media!

Att banken år 2013 tog initiativet till att starta Trivselbygdens utvecklingbolag, Trivab, är också något Tomas ser som en viktig punkt under hans tid som vd.

– Ett annat minne är att vi gjort lite ombyggnader här, som blivit väldigt bra. I övrigt har vi fortsatt på den inslagna vägen, med hög personlig service, och uppdraget att stötta Trivselbygden.

Avtackningen lockade många besökare, fr. v. nya vd:n Carolina Skogsberg, Alexander Simonsson, Tomas Andrén, Anette Andreasson och Lars Lönnesjö. FOTO: KATARINA JOHANSSON

Du fick en annorlunda avslutning på ditt arbete än det var tänkt?

– Ja, jag drabbades av en fallolycka i hemmet och bröt en kota i ryggen, så nedtrappningen har gått snabbare än jag tänkt. Under några månader var jag sjukskriven både på hel- och deltid. Men den sista tiden jobbade jag heltid. Jag går på sjukgymnastik och har blivit lite bättre för varje vecka.

En av de sista dagarna på jobbet hade Tomas öppet hus för dem som ville säga adjö, och det var många som tittade in på en kopp kaffe och en bit tårta. Två av besökarna var Anette Andreasson och Lars Lönnesjö, som driver Furulids snickeri & åkeri i Mjöbäck. De ville gärna tacka Tomas Andrén för hans tid som vd.

– Han kommer att bli saknad, han är framåt, glad och enkel att ha att göra med, säger de.

Pensionärstillvaron är något Tomas ser fram emot.

– Nu ska jag inte göra någonting! Jag kommer inte att sitta kvar i bankens styrelse, jag har inga andra uppdrag som ligger väntar, och jag har inte heller någon sommarstuga att snickra på – det hade jag förresten inte klarat ändå. Till att börja med blir det som en väldigt lång semester, och det ser jag fram emot!

KATARINA JOHANSSON

Tomas efterträder Lars-Göran

I Trivselbygdens Tidning år 2008 skrevs det om Tomas Andréns tillträde som vd.

Tomas Andrén uppvaktades med en blomma av Kjell Andersson, ordförande i styrelsen för Mjöbäcks Sparbank. FOTO: KATARINA JOHANSSON

”Viktigt ha en liten bank i området”

TRIVSELBYGDEN En av dem som dök upp vid avtackningen av Tomas Andrén var Mjöbäcks Sparbanks styrelseordförande, Kjell Andersson.

– Tomas Andrén har varit kreativ, och gjort banken ännu mer synlig i det lokala området. Vi har många idéer som kommer från honom, säger Kjell Andersson, styrelseordförande i Mjöbäcks Sparbank sedan år 2003, och ledamot sedan 2000.

Att ha en liten bank i området är viktigt, säger Kjell Andersson.

– Det tror vi kunderna tycker också, och Tomas Andrén har varit en stark person ihop med personalen, som verkligen höjt sig under hans ledning.

Att Carolina Skogsberg tagit över som vd efter Tomas Andréns pensionering tycker Kjell Andersson är en bra lösning.

– Styrelsen har känt henne i många år, det är en person vi tror mycket på. Hon har en verklig lokal anknytning, i och med att hon bor i området, och hon har också erfarenhet av bankens arbete genom sina år i styrelsen.

Carolina Skogsberg ersätts i styrelsen av Jörgen Rydqvist, som under ett antal år varit vd i Södra Hestra Sparbank.

– Han går i pension nu, och kommer att gå in i styrelsen då.

KATARINA JOHANSSON

På taket finns en anläggning med 350 solceller, som är ett led i företagets miljötänkande. FOTO: LENNART LARSSON

I byggnaden har man gjort i ordning en spolhall, dit även allmänheten är välkomna. Under invgningen erbjöds besökarna att få sina bilar tvättade av Claes-Göran Nyman. Här är det Birgit och Göran Carlsson som får ett vårfint ekipage.

Bygget har flutit på enkelt och smärtfritt

DANIEL LARSSON FRISELL

Ägaren Daniel Larsson och projektledare Adam Rylander är nöjda med nybygget. FOTO: KATARINA JOHANSSON

Överlida El byggde nytt efter

ÖVERLIDA Sommaren 2016 förstördes Överlida El:s dåvarande lokaler i en brand. Under förra året har företaget uppfört en ny byggnad, som invigdes i april i år.

Under de gångna åren har Överlida el huserat i tillfälliga lokaler, fram tills i december förra året, då företaget kunde flytta in i nybygget. Nu har de bott in sig lite i de rymliga lokalerna, och trivs bra, säger ägaren Daniel Larsson Frisell och projektledare Adam Rylander.

– Dagarna går väldigt mycket snabbare nu, man får nog mer gjort när man trivs!

Byggnaden är 1 900 kvadratmeter i bottenplan, sammanlagt är golvytan 2 500 kvadrat. På taket finns en anläggning med 350 solceller, som ett led i företagets miljötänk.

Överlida El delar byggnaden med Överlida Plåt, båda företagen har en lika stor del. Mitt i finns också en spolhall för bilar, vilken även allmänheten har tillgång till.

– Det är också ett led i miljötänket.

I Överlida El:s del av lokalen ryms allt från lunchrum, konferensrum för genomgångar med kunderna, samt ett showroom, där man kan visa upp bland annat solpaneler och laddstolpar. Det finns till och med en relaxavdelning med bastu, samt en altan med badtunna. Och ett utrymme på loftet kan nog lämpa sig för pingisbord och biljardbord, säger Daniel.

Trevliga after work ni kommer att kunna ha här?

– Ja, det kan vara kul för de anställda, säger Daniel.

– Det är personalvård, säger Adam.

Själva bygget har gått bra, säger de. Möjligen med undantag för starten i februari förra året, då det var 80 centimeters tjäle, som fick brytas loss med en specialmaskin.

– Annars har det flutit på väldigt enkelt och smärtfritt. Vi känner alla hantverkarna, så det gick smidigt, säger Daniel.

I april bjöd man in till öppet hus, för att allmänheten skulle kunna få ta sig en titt på lokalerna. Medverkade gjorde också ett antal utställare, med miljö- och energibesparing som tema.

– Det var mycket folk här, speciellt när vi hade solcellsinformation, säger Daniel.

Daniels pappa, Lennart Larsson, var den som startade företaget 1976. Han är glad över att de nya lokalerna blivit klara.

– Det har varit en resa, och det är jättehärligt att det är klart. Jag är glad för Daniels skull, säger han.

KATARINA JOHANSSON

AsserBO FASTIGHETER
asserbofastigheter@gmail.com
Fastighetsansvarig Roxana Guzman • 0703-20 15 20

karles SMIDESVAROR & KAMINER
www.karles-smide.se www.karles.se
Skenevägen 4
512 60 Överlida
tfn: 0346-310 11
mobil: 0739-83 93 55
kaminer@karles.se
smide@karles.se
info@karles.se

Allt inom byggbranschen!
Upc BYGG
Överlida · 0325-320 82 · 070-830 84 52 · www.upcbygg.se

SusAnns BLOMMOR & PRESENTER
Blommor & Presenter
För alla tillfällen - i glädje och sorg
Öppet: mån 15-17.30 • tis-fre 10 - 17.30 • lör 10 - 13 • sön stängt
0325-321 00 • www.susannsblommor.se • Ternoffs väg 2, Överlida
Vi finns på facebook och instagram.

TRIVSEL BYGDEN
Hur ser din trivselbygd ut?
#trivselbygden

I relaxavdelningen finns både bastu och en altan med badtunna.

Ägaren Daniel Larsson Frisell talar med några av alla besökare under invigningen.

Daniels mamma, Pia Larsson, stod för serveringen under invigningen.

Daniels pappa, Lennart Larsson, grundade företaget 1976. Här tillsammans med Rickard Liljeros, som höll en information om solceller under det öppna huset.

branden

Överlida El

Ägare: Daniel Larsson Frisell sedan 2009.
Grundades: 1976 av Daniels far, Lennart Larsson.
Verksamhet: Nyinstallation och service. Verksamhetsområdet är främst Västsverige, men man är ibland ute på längre håll.
– Vi följer de lokala hustillverkarna, och har bland annat varit i Karlstad, Härjedalen och Vellinge med dem. Vi gör mycket åt privatkunder också, men i mindre utsträckning, säger Daniel.
Omsättning: Cirka 15 miljoner kronor.
Antal anställda: Tretton, varav tolv utbildade montörer och en kontorsanställd.
Miljöarbete: I den nya byggnaden har man satsat på solenergi, ledbelysning, samt ett värmesystem som är optimerat för lokalen, med värmeåtervinning och luftvärmepumpar.

Anlade ställplatser på överbliven mark

ÖVERLIDA När Överlida Grus & Transport lade om verksamheten behövdes inte så mycket plats för maskiner. Istället har man använt en del av företagets mark till två mer udda komplement: En bensinmack som kom förra året, och nu har man även ställplatser för husbilar.

Tore Löfström har dekorerat området med stenar i olika storlek och form, här en ljugarbänk. – Jag gillar sten, det är ett kraftigt underskattat material, säger han. FOTO: KATARINA JOHANSSON

Projektet har tagit sin tid, berättar Tore Löfström på Överlida Grus & Transport.

– Jag har hållit på i två år, på lediga stunder.

På företaget har man sedan tidigare sett till att byn fått tillbaka en ny bensinmack, efter att den gamla lagts ner.

Att man nu satsar på ytterligare en, lite udda, komplettering av verksamheten beror på att man efter att företaget la om sin verksamhet inte längre har så mycket maskiner, och därmed inte behöver all sin mark. Att det blev just ställplatser beror på att Tore själv är husbilsåkare, och har sett att det finns ett behov av ställplatser.

– Det finns mer husbilar än det finns ställplatser.

Tore vet också vad husbilsåkarna önskar sig.

– Man vill bo tryggt, nära en större väg men ändå lite avskilt. Det som behövs är el, vatten, toalett, och någonstans där man kan tappa ur avlopps- och duschvatten, det är de grejerna som är viktiga.

Ställplatserna har utsikt över sjön Stora Hallången. FOTO: ÖVERLIDA GRUS & TRANSPORT

Förutom de mer basala behoven får gästerna även utsikt över sjön Stora Hallången. Ställplatsen är också dekorerad med bland annat två stora stenstolpar vid infarten, och en ljugarbänk, även den i sten.

– Jag gillar sten, det är ett kraftigt underskattat material.

Det finns plats för 8-10 husbilar, varav sex med ström. Någon bokning behövs inte.

– Det är först till kvarn som gäller!

KATARINA JOHANSSON

Överlidaljus Butiken med egen tillverkning!

Tors–Fre 16–18, Lör 10–14 • Köpmansv. 4, Överlida • 0704-15 03 28

Enkel och miljövänlig värme!

Fjärrvärme i Överlida AB

Adress: Köpmansvägen 2, 512 60 Överlida
Service: Peter Löfström, 0703-33 66 82

ÖVERLIDA FVOF

Fiska i Överlida!
I sommar kan du köpa ditt **fiskekort på internet**.
Våra sjöar är rika på mört, abborre och gädda.
Möjlighet att lägga i båtar finns.
Mer information finns på vår hemsida overlidafvo.se

SERVICE OCH REPARATIONER AV HUSVAGNAR OCH HUSBILAR
Släpkärror • Aukt. serviceverkstad
Försäljning av gasol
HEDSTRÖMS fritid Överlida
Mer info www.hedstromsfritid.se • Skenevägen 4 • 070-345 45 44

Synvillan AB är ett byggföretag som utför nybyggnationer, renoveringar och monterar prefabricerade hus. Huvudinriktningen är monteringsfärdiga hus, men vi kan lika gärna bygga till, renovera eller byta kök.

Allt är möjligt!

SYNVILLAN
BYGG & VILLAMONTAGE AB

Synvillan Bygg och Villamontage AB | Hallavägen 8, 512 60 Överlida
Magnus Larsson | 0703-44 67 79 | magnus@synvillan.se
Mathias Sandblom | 0703-44 67 78 | mathias@synvillan.se

Upptäck möjligheterna med Svenbo!

SvenBO
Bostäder • Industrifastigheter Verksamhetslokaler

0325-61 90 90 • www.svenbo.com

VISSTE DU ATT?

…Sjön Stora Hallången i Överlida är 42 meter djup på det djupaste stället.

…nöjespalatset Kullaberg nu är inne på sitt 82:a år. Här ordnades maskerader redan på 1930-talet.

… 21-årige Alfred Karlsson i Överlida ingick i laget som i vintras tog en silvermedalj i VM i datorspelet counterstrike..

BYGGER CYKELBANA I GAMLA SLALOMBACKEN

ÖVERLIDA I regi av Överlida IK kommer en downhillbana för cykling att anläggas i Överlidas gamla slalombacke. På marken nedanför backen blir det en teknikbana.

– Det finns möjlighet till två-tre nerfarter, och vi hoppas att någon del ska bli färdig i år, säger Tore Löfström, projektledare.

– Till att börja med är det grävmaskinsjobb, och det gör jag själv. Sedan tror jag inte det är svårt att få ihop ett gäng till att röja buskar och plocka stenar.

Han hoppas många ska vilja använda banan.

– Cykelintresset är på frammarsch, och downhill är en populär sport. Det är roligt om vi kan göra något som får ungdomarna att komma ut istället för att sitta inne och spela tv-spel!

FOTO:KATARINA JOHANSSON

Jessica och Jonas nya bland Ö

ÖVERLIDA Förra året flyttade Jessica Hedström sin verksamhet Jezz Interior till Överlida. Samtidigt startade hennes make Jonas företaget Hedströms Fritidsfordon i samma lokaler.

Fr.v. Conny Waern, anställd i Jezz Interior, Jessica Hedström, som driver Hedströms Fritidsfordon.

Tidigare drev Jessica sitt företag i Skene, under namnet Jessicas syateljé. Då ägnade hon sig enbart åt sömnad, men efter flytten till Överlida har hon utökat företaget med en snickeriverkstad, och anställt Conny Waern. Conny arbetar i huvudsak i snickeriet, och Jessica med sömnaden, men de hjälper varandra vid behov.

– Vi kompletterar varandra bra, säger de.

De båda ägnar sig åt specialjobb, som bardiskar, mässmontrar och hotellinredningar.

– Vi gör mycket till hotell och offentlig miljö både på sömnads- och snickerisidan, säger hon.

Huvudsakligen levererar de till inredare, vilket gör att de inte själva behöver jaga jobb.

– Vi är i första hand ett produktionsbolag, säger Conny.

De båda jobbar också med två av Sveriges största byråer inom produktion av mässmontrar.

– Vi gör mycket till fackmässor, bland annat är vi i Norge titt som tätt.

Målsättningen är att arbeta mer med platsbyggda möbler, där de både ritar, konstruerar och gör beklädnaderna.

– Bygger vi på plats behöver det inte skickas runt i halva världen.

– Men vi är inte rädda för att hjälpa privatkunder, så man får gärna komma hit om man behöver fixa en möbel, säger Jessica.

Anledningen till flytten till Överlida var att Jessica var trångbodd i lokalerna i Skene, samt att hennes man, Jonas Hedström, efter några år som anställd var inne på att starta eget, med inriktning på service och reparationer av av fritidsfordon.

– Vi fick veta att det fanns lokaler här i Överlida, och åkte hit och tittade. Då var det fullt av möbler, så det var svårt att veta hur vi skulle disponera lokalerna.

Men Jessica och Jonas slog till, och nu driver de sina företag i varsin del av lokalen. Vissa investeringar har redan gjorts, som att sätta in en port och ny entrédörr.

– Vi har byggt mycket, men ännu är vi inte färdiga. Vi har gjort investeringarna utan lånade pengar, så man får tänka till och ta saker allt eftersom.

Jonas Hedström är uppvuxen i husvagnsbranschen.

– Jag har 35 års erfarenhet, minst. Min pappa drev Hedströms husvagnar i Fritsla, så jag är nästan född i en husvagn. Jag har också jobbat med det hela livet, och kan inget annat, säger han.

– Men det är du väldigt duktig på, det du inte kan om husvagnar och husbilar- är inte värt att kunna, säger Conny.

(Här kan nämnas att Jonas förra året blev utsedd till årets ambassadör i Sverige av husvagns- och husbilstillverkaren LMC, vilket ger bevis för att Connys beröm stämmer.)

De senaste åren har Jonas arbetat på en bilfirma, men suget fanns att starta eget.

– När vi fick nys om den här lokalen bestämde jag mig för att satsa. Det finns ett behov av fristående verksamheter i den här branschen, många husvagnsägare blir åsidosatta om det bara finns märkesverkstäder.

Och att behovet finns har redan visat sig.

– Du har ju inte haft en ledig dag sedan du startade, säger Jessica.

– Ja, jag är sällan härifrån före sju på kvällarna, men så

Tips för husvagnssemestern

Jonas Hedström tipsar om vad man bör ha koll på när man åker ut med husvagnen.

Se till att:
- Ha speglar
- Att däcken är i bra kondition
- Att bilen är servad
- Att batteriet är i god kondition
- Att lamporna fungerar riktigt på husvagnen
- Att bromsarna är i ordning
- Testa gasolsystemet

Ta med:
- Tillräckligt med gasol
- Godkänd strömkabel
- Slutet kärl för att samla upp spillvatten

Ulf Aronssons Bygg AB
Gamla vägen 7, 512 60 Överlida • Tel. 070-860 34 99

ALLT INOM BRANSCHEN!
Överlida Byggtjänst
070-860 34 80

Hjortronstigen 10
Överlida
070-587 49 99
ÖXALIDS BYGG AB
Det mesta inom byggnation!

KVARNERLINDS GRÄV AB
ÖVERLIDA
0708-43 84 93

Besök vår fina ÄVENTYRSGOLFBANA!
Överlida Camping & Stugby
Vi har även bastu på campingen!
100 platser för husvagn • 11 enklare stugor
24 stugor med självhushåll, dusch/toalett
Båtar för uthyrning • Äventyrsgolf
Servicebutik med cafeteria
0325-324 39 • www.overlidacamping.se

TEMAUTSTÄLLNING
KAMEROR OCH TELEFONER
MUSÉET
Öppet söndagar
9 juni - 18 aug
kl. 14-17
Grillfest med allsång
21 augusti kl. 18.00
ÖVERLIDA INDUSTRI- & HANTVERKSMUSEUM
Hallavägen • Överlida Hembygdsförening • 0325-324 48

Överlidas företagare

Hedström, som driver Jezz, samt Jonas
FOTO: KATARINA JOHANSSON

Jonas Hedström reparerar och servar fritidsfordon. – Vi har också vinterförvaring av båtar, husbilar, husvagnar och motorcyklar, säger han.

En monter byggd av Jezz Interior, som man har med på husvagnsmässor.

är det ju att vara egenföretagare, säger Jonas.
Även för Jessicas del är det fullt upp, och de lediga stunderna är få.

Är det värt allt jobb?
– Nej, svarar Jonas direkt, men fyller i att friheten som egen är värd mycket för honom.
– Och jag brinner för detta, jag älskar att sy mina gardiner, säger Jessica.

KATARINA JOHANSSON

Jessica Hedström startade sitt företag för 15 år sedan, då i Kinna.

Det mesta för de flesta!
● Grävning ● Vägunderhållning
● Snöplogning ● Halkbekämpning
● Vägskrapning ● Kantklippning
● Körning med dumper och traktor
● Transporter ● Lantbrukstjänster
● Slagning av gräs ● Strängning
● Rundbalspressning ● Förmedling av grus och diverse transporter
● Övriga tjänster inom lantbruk, skogbruk och entreprenad
Carlund's Schakt
Tel. 0722-46 00 96 • emilcarlund@hotmail.com Överlida

TEXREP

Från vänster: Anders, Johanna, Sandra och Tobias.

Funderar du på att äga en skogsfastighet?
Gåva? Arv? Köp? Avstyckning? Fastighetsreglering?
Ring någon av oss Bankrådgivare skog
så träffas vi, 0325-327 00.
Mjöbäcks Sparbank
www.mjobackssparbank.se • 0325-327 00

Överlida Plåtslageri AB
Byggnadsplåtslageri & Ventilation
@overlidaplatslageri · Telefon 0325-323 00

EL | TELE | DATA | SERVICE | FIBERBLÅSNING | FIBERSVETSNING

Hallavägen 10, Överlida · info@overlidael.se · 0325-321 35 · www.overlidael.se

TRIVSEL BYGDEN
Hur ser din trivselbygd ut?
#trivselbygden

Leif för smidestraditionen vidare

HÅCKSVIK Smidesverksamheten på Ängabacken i Håcksvik går tillbaka ända till 1870-talet och idag, fem generationer senare, är det Leif Forsberg som för traditionen vidare.

Konstsmeden Leif Forsberg vid sin nyinköpta lufthammare. Här hjälper den honom att göra hållaren för ett värmeljus. FOTO: VIAVINGA

Fast riktigt femte generationens smed är jag inte, säger Leif, när vi träffar honom i hans smedja.

– Min fars morfars far, Carl Andersson, var först, sedan min fars morfar, Johan Karlsson och farfar Karl Forsberg, men inte min far Arne. Han tyckte väl att han fått nog av smide och tog i stället jobb på sågverket här intill.

FARFAR INSPIRERADE

På hans anfäders tid, berättar Leif, handlade yrket om brukssmide.

– Den förste smeden, Carl Andersson, var känd liesmed, och senare tillverkades bland annat vagnar, kälkar och barkspadar. Väldigt mycket av de dagliga redskapen var ju gjorda av järn, och så skodde man förstås hästar.

Som barn tyckte Leif att det var spännande att vara med farfar i smedjan.

– Det var en häftig miljö för en liten grabb.

Men det skulle dröja innan Leif tog upp intresset på allvar.

– Ja, det var först i vuxen ålder och då var den gamla smedjan riven för länge sedan, kvar från den finns bara ett par verktyg - tyvärr. Det hade varit roligt att ha mera.

SEDAN URMINNES TIDER

Att yrket funnits i familjen i 150 år har förstås haft betydelse för Leifs intresse, men det finns fler orsaker.

– Det är ett fantastiskt hantverk, som funnits sedan urminnes tider, vilket är jättespännande.

Leif går fram till en bild som hänger på väggen.

– Och så många andra yrken som har sitt ursprung i smedens, som här, tandläkarens till exempel.

Bilden visar en dåtida smed är i färd med att dra ut en tand på en vettskrämd yngling.

– Man är tacksam för att utvecklingen gått framåt!

STORT OCH SMÅTT

Leif fick sitt gesällbrev som konstsmed 2001 och gesällprovet är den vackra ljusbäraren i Håcksviks kyrka.

> **Det var en häftig miljö för en liten grabb.**
>
> LEIF FORSBERG

På hyllorna runt om i smedjan finns prov på hans alster. Här syns ljushållare för värmeljus i form av en g-klav, skohorn, en dörrkläpp, servettringar, yxor, krokar och en väldigt speciell ljusstake.

– Byalaget utser varje år Årets Håcksviksbo, som i gåva får en sådan här vägg-ljusstake och det är väldigt roligt att få äran att göra den.

På en bänk ligger också en större skapelse.

– Det är en gårdsskylt, som ska sitta på väggen här utanför. Både som vägvisning till smedjan, men också som ett exempel på hur en smidd gårdsskylt kan se ut. Det har blivit ganska populärt med gårdsskyltar.

INTE PÅ HELTID

Men att försörja sig som smed tror Leif inte på för egen del.

– Nej, även om det skulle vara möjligt så vill jag inte vara smed på heltid. Nu jobbar jag som skolvaktmästare i Svenljunga och är här i smedjan en dag i veckan. Det känns bra så, jag har en del andra intressen också, som fotografering och musik.

Bilden av smeden är ju oftast som en storvuxen och råstark man. Fast det är en bild Leif inte håller med om.

– Nej, jag skulle nog säga att smide handlar till 90 procent om teknik, min farfar var inte särskilt muskulös, men flink och smidig.

VERKTYG SOM HJÄLPER

Förr, fortsätter Leif, hade smeden ofta en dräng som släggade, vilket underlättade.

Idag finns det maskinella verktyg, ett par sådana står i Leifs i smedja.

– En liten fjäderhammare och en lufthammare, en fantastisk maskin som jag kom över i Norge. Den är en god hjälp i grovarbetet med större saker.

På vägen ut stannar vi vid ett porträtt av ”gammelmorfar” Johan vid sitt städ med en av Leifs ljushållare i förgrunden. Ett möte mellan då och nu.

– Ja, det är oerhört roligt att jag får föra traditionen vidare.

ANN-LOUISE KJELLNER

Konstsmeden Leif Forsberg, Håcksvik.

Smidesljusstaken som görs varje år till Årets Håcksvikbo.

Leif med sin gårdsskylt som ska visa vägen till smedjan.

Vid gamla smedjan fr v pappa Arne Forsberg, farfar Karl Forsberg och ”gammelmorfar” Johan Karlsson. FOTO: PRIVAT

Mikaelas Fotvård
Våra fötter skall bära oss genom hela livet och är värda lite extra omsorg
070-595 30 12 / 0325-530 16
Mikaela Larsson
Dipl. med fotterapeut / USK

AJAB
0325-475 80 • www.ajabs.se

MOREMA
Reflexologi
Massage
0705-20 52 82
Monika Söderberg

Byalagets medlemmar stadda på vandring för att hitta bra gångvägar runt hemorten Håcksvik. FOTO: VIAVINGA

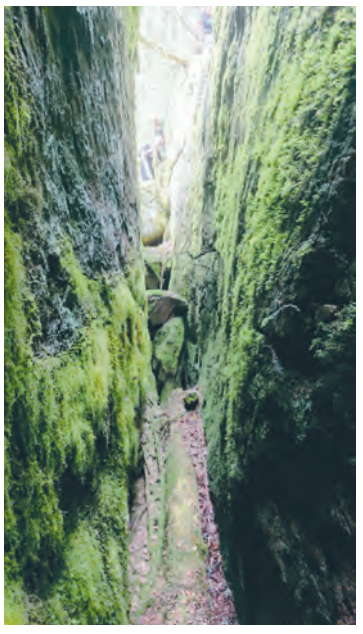

Den imponerande skrevan vid Kisteberget. FOTO: MARIA GUNNARSSON

På nya äventyr i Håcksvik

HÅCKSVIK En liten ort, men med ständigt nya saker på gång, för byborna själva och för alla som vill göra dem sällskap.

Inför förra sommarsäsongen började byalaget med lunchservering på onsdagar och trivselkvällar på fredagar, båda i bygdegården. En succé som får sin fortsättning i år.

Dessförinnan byggdes en minigolfbana och sedan tidigare finns både kanot- och cykeluthyrning vid den numera välkända samlingspunkten Siggebergs loppis, med stort urval och små priser. Och så det sedvanliga midsommarfirandet förstås, på förmiddagen med medhavd fikakorg.

I år tar man sig an en efterfrågad vandringsled och en solig vårsöndag gav sig nio pigga byalagsmedlemmar ut för att inventera bra gångvägar.

Trivselbygdens utsända träffar dem ungefär halvvägs.

– Vi startade vid Siggeberg och gick till jättegrytan och Kisteberget, som är en djup klippskreva, berättar Susanne Elofsson.

Under tiden har Maria Gunnarsson letat fram sin nytagna bild i mobilen.

– Skrevan är riktigt häftig, sex-sju meter djup.

Efter pratstunden är tanken att fortsätta till Boderås och Kvarnagården.

Någon i gruppen kollar att hon hittills gått 5,5 kilometer, ja, eller 14 000 steg, om man hellre vill mäta så.

– Totalt borde det bli dryga milen innan vi är tillbaka igen.

Till sommaren kommer det att finnas en tydlig karta över leden.

– De som vill kan naturligtvis gå hela sträckan, men man kan ju också besöka bara någon av platserna, som en kortare utflykt, säger Susanne.

Under promenaden passar man på att lägga upp planeringen för sommarens evenemang och att spåna nya idéer.

– Färskpotatis och sill, säger Maria, det passar ju perfekt vecka 26, onsdagen efter midsommar.

Vad hon pratar om är förstås årets första sommarlunch i bygdegården, den vecka som just fallit på hennes lott. Och det gäller att planera väl. Förra året hade de runt 50 gäster på luncherna och toppade på 70 någon gång.

ANN-LOUISE KJELLNER

BARNENS BUTIK

HÅCKSVIK Som närmsta granne till Siggebergs loppis finns en lek- och aktivitetsplats för barnen.

I butiken, med öppen baksida, kan barnen leka affär, kanske med egengjorda sandkakor från sandlådan? Eller provleka någon leksak från loppisen.

Har man lite tur kanske det också går att hitta ett och annat smultron i planteringarna runt omkring.

FOTO: MARIA GUNNARSSON

KUL FÖR ALLA ÅLDRAR

HÅCKSVIK För två år sedan blev den fina minigolfbanan med tolv utmanade hål klar. Byggd naturligtvis av engagerade bybor.

Banan är öppen hela sommaren. Klubbor, bollar och betalning ordnar man enkelt genom självbetjäning.

FOTO: MARIA GUNNARSSON

Håcksviks Hembygdsförenings
SOMMARPROGRAM

KLOCKAREGÅRDEN
med de unika målningarna.
Guidade visn. söndagar 30/6–11/8 kl. 14.00 och 15.00
OCH
HÅCKSVIKS KYRKA
Visas söndagar 30/6-11/8 kl. 14.00-16.00
Öppet dagligen 15/7-4/8 kl. 14.00-17.00
Utställning: Leif Forsberg, smide.
Övrig tid ring:
070-694 04 32 • 0325-520 30

KVARNAGÅRDEN
Mellan Håcksvik och Hid.
Vattenhjul, såg, smedja m. m.
Bemannad 7/7, 21/7, 4/8 kl. 13.00-16.00

OLOFSBYGGET
Lågstuga nära bygdegården.
Kaffeservering söndagar 30/6-11/8 kl. 14.00-17.00

SIGGEBERG Loppis Turist info HÅCKSVIK

Sommaröppet - juni, juli & augusti!

Onsdagar	14.00-17.00
Lördagar	14.00-17.00
Söndagar	14.00-17.00

Eller ring och boka!
0705-422 542

Håcksvik, mer än du tror!
www.hacksvik.se

TRIVSEL BYGDEN

En bygd att trivas i

Välkommen till kyrkan i sommar

Mjöbäcks kyrka
är öppen måndagar i juli månad kl 15.00-18.00.
Hembakt fika.
Andakt med musik kl 18.00.

Holsljunga kyrka
är öppen tisdagar i juli månad kl 15.00-18.00.
Hembakt fika.
Andakt med musik kl 18.00.

Överlida kyrka
är öppen torsdagar i juli och 1 augusti
kl 15.00-18.00.
Hembakt fika.
Andakt med musik kl 18.00.

Håcksviks kyrka
är öppen 15 juli–4 augusti kl 14.00-17.00,
med värdar på plats som kan berätta om kyrkan.

Alla våra aktiviteter under sommaren hittar du på: www.svenskakyrkan.se/kind

Svenska kyrkan *Varmt välkommen!*
KINDAHOLMS-MJÖBÄCK HOLSLJUNGA FÖRSAMLING

EVENEMANGSK

MAJ »

TORSDAG 23 MAJ
Holsljunga Stråvi kl 19.00. Fotboll Div 6 HBK- Svenljunga IK.
Arr. Högvads BK

LÖRDAG 25 MAJ
Mårdaklev Mårdaklevs kyrka 12.00, därefter Klevs Gästgiveri från kl 13.00. 60-års jubilem för MNF (nu MHF) och release av Åsebokrönikan, gästföreläsrare + mat / Anmälan krävs.
Arr. Mårdaklevs hembygdsförening och projektet "Åsebokrönikan"

SÖNDAG 26 MAJ
Mårdaklev Hembygdsgård och lanthandel 14.00-17.00. Öppet i hembygdsgård, museum, lanthandel.
Arr. Mårdaklevs Naturskyddsförening, Studiefrämjandet och Ekomuseum Nedre Ätradalen

MÅNDAG 27 MAJ
Torestorp Svansjövallen 19.00. Fotboll Div 5 TÄFF-Sandhult SK.
Arr. TÄFF

TISDAG 28 MAJ
Öxabäck Hagavallen 19.00. Fotboll Div 6 Öxabäck IF-Norrmalm IF
Arr.Öxabäcks IF

TORSDAG 30 MAJ
Mårdaklev Metarevägen i Mårdaklev, intill ån Ätran kl 8.00-12.00. Metartävling på förtse metaredán, fina priser ! Korvgrillning 50:-/vuxen 20 :-/barn.
Arr. Mårdaklevs byalag och Fiskevårdsförening

TORSDAG 30 MAJ
Öxabäck Bygdegården 07.00. Gökotta "hemligt" resmål.
Arr. Öxabäcks hembygdsförening

JUNI »

LÖRDAG 1 JUNI
Mjöbäck Stora Skog kl 11.00 Mat och kulturvandring , anmälan till Mariann 0706-170004 senasrt 26/5
Arr. Mjöbäcks hembygdsförening www.tokabo.se

VARJE SÖNDAG I JUNI, 2 JUNI – 30 JUNI
Mårdaklev Hembygdsgården och lanthandeln kl. 14:00-17:00. Öppet i hembygdsgård & lanthandel, lokala hantverk,godis och lotter.
Arr: Mårdaklevs Naturskyddsförening, Studiefrämjandet och Ekomuseum Nedre Ätradalen

SÖNDAG 2 JUNI
Öxabäck Kyrkresa S.T Olofs Kapell Tylesand.
Arr. Öxabäcks PRO

TISDAG 4 JUNI
Öxabäck Brokvarn 18.00. Slåtter vid Brokvarn
Arr. Öxabäcks Hembygdsförening

ONSDAG 5 JUNI
Öxabäck Hagavallen 19.00. Fotboll Div 6 Öxabäcks IF-Bollebygd/ Olsfors.
Arr. Öxabäcks IF

TORSDAG 6 JUNI
Mjöbäck Tokabo Hembygdsgård kl 15.00. Öppet hus på Nationaldagen
Arr. Mjöbäcks hembygdsförening www.tokabo.se

TORSDAG 6 JUNI
Holsljunga Stråvi dansbana 18.00-01.00. Musikquiz med knytkalas . Underhållning av Oliver Lindgårde anmälan krävs.
Arr.Holsljunga byalag

LÖRDAG 8 JUNI
Mjöbäck Hallevi 13.00. Fotboll Div 6 HBK-Länghems IF.
Arr. Högvads BK

SÖNDAG 9 JUNI
Östra Frölunda Östra Frölunda kyrka 18.00. Medeltid till nutid. Maria Ringsén och Johanna Lillvik piano, olika harpor, kohorn, flöjter och mungiga.
Arr. Kindaholms församling

SÖNDAG 9 JUNI
Överlida Överlida Industri och hantverksmuseum 14.00-17.00. Utställning "Kameror & Telefoner"
Arr.Överlida Hembygdsförening

MÅNDAG 10 JUNI
Älekulla Äbyvallen 19.00. Fotboll division 5 TÄFF- Bergdalens IK.
Arr. TÄFF

LÖRDAG 15 JUNI
Östra Frölunda Hids festplats. Cykelfest – se anslag.
Arr. Östra frölunda byalag & Östra Frölunda IF

LÖRDAG 15 JUNI
Öxabäck Hagavallen 14.00. Fotboll div 6 Öxabäck IF-Dardania IF.
Arr. Öxabäcks IF

SÖNDAG 16 JUNI
Överlida Överlida Industri och hantverksmuseum 14.00-17.00. Utställning "Kameror & Telefoner".
Arr.Överlida Hembygdsförening

TORSDAG 20 JUNI
Mjöbäck Mjöbäcks kyrka 22.00. Musikgudstjänst i Midsommartid Kyrkokörerna Mjöbäck,Holsljunga och Kindaholm. Ann-Christine Aronsson och Eva Jansson.
Arr. Mjöbäck/ Holsljunga församling

FREDAG 21 JUNI,
Mårdaklev Hembygdsgården, Klev. Kl. 14:00. Dans kring midsommarstången,lekar,tipspromenad, picknick.
Arr: Mårdaklevs Naturskyddsförening, Studiefrämjandet och Ekomuseum Nedre Ätradalen

FREDAG 21 JUNI
Öxabäck Träningsplanen 15.00. Midsommarfirande.
Arr.Öxabäcks föreningar

FREDAG 21 JUNI
Holsljunga Högelycke hembygdsstuga kl 10 klär vi stången, förmiddagskaffe kl 14 börjar firandet. Midsommarfirande: dans runt midsommarstång, underhållning, lotterier. Inträde.
Arr: Holsljunga hembygdsförening

FREDAG 21 JUNI
Östra Frölunda Östrabo kl 10.00 Midsommarfirande , dans kring stången, dans av Kindanejdens folkdanslag.
Arr. Östra Frölunda hembygsförening

FREDAG 21 JUNI
Älekulla Hembygdsgården 16.00 Midsommarfirande. Tipspromenad, dans runt stången, lotterier m.m.
Arr: Älekulla Hembygdsförening

LÖRDAG 22 JUNI
Kalv Stenstugan i Kalv 15.00. Friluftsgudstjänst , fika serveras.
Arr. Hembygdsföreningen / Kindaholms Församling

LÖRDAG 22 JUNI
Holsljunga Midsommardagsrally start Håkanhult 14.00 - målgång camping 14.45.
Arr. Kinds motorveteraner

SÖNDAG 23 JUNI
Holsljunga Predikostenen i Floghult Friluftsgudstjänst medtag fikakorg
Arr. Mjöbäck/ Holsljunga församling

SÖNDAG 23 JUNI
Håckvik Olofsbygget 17.00. Friluftsgudstjänst hembygdsföreningen bjuder på kaffe.
Arr. Kindaholms församling

TISDAG 25 JUNI
Torestorp Svansjövallen 19.00. Fotboll Div 5 TÄFF-FF Dalsjöfors
Arr. TÄFF

ONSDAG 26 JUNI
Håcksvik Håcksviks bygdegård 12.00-14.00. Hemlagad lunch till försäljning.
Arr. Klubb diverse

FREDAG 28 JUNI
Håcksvik Håcksviks bygdegård fr 18.30. Trivselkväll - mat finns att köpa.
Arr. Klubb diverse

LÖRDAG 29 JUNI
Holsljunga Stråvi 15.00. Fotboll div 5 HBK-Ljungsarps IF.
Arr: HBK

SÖNDAG 30 JUNI
Överlida Överlida Industri och hantverksmuseum 14.00-17.00. Utställning "Kameror & Telefoner".
Arr. Överlida Hembygdsförening

SÖNDAG 30 JUNI
Mjöbäck Tokabo 15.00. Friluftstjänst med kaffe.
Arr.Mjöbäcks hembygdsförening / Mjöbäck-Holsljunga församling

SÖNDAG 30 JUNI
Kalv Kalvs kyrka 18.00. Klassiska pärlor i sommarkväll. Sandra Wettergren och Matilda Andersson.
Arr. Kindaholms församling

JULI »

MÅNDAG 1 JULI
Älekulla Äbyvallen 19.00. Fotboll Div 5 TÄFF-Mariedals IK.
Arr. TÄFF

MÅNDAG 1 JULI
Mjöbäck Mjöbäcks kyrka öppen 15-18 kaffe serveras. kl 18.00 andakt med musik
Arr.Mjöbäck-Holsljunga församling

TISDAG 2 JULI
Holsljunga Holsljunga kyrka öppen 15-18 kaffe serveras. kl 18.00 Andakt med musik.
Arr: Mjöbäck/ Holsljunga församling

ONSDAG 3 JULI
Mjöbäck Tokabo hembygdsgård 18.00-20.00. Sommarkafé. Våffelservering. Kristina Johansson visar broderier. Visning av samlingarna.
Arr.Mjöbäcks hembygdsförening www.tokabo.se

ONSDAG 3 JULI
Håcksvik Håcksviks bygdegård 12.00-14.00. Hemlagad lunch till försäljning.
Arr. Klubb diverse

TORSDAG 4 JULI
Överlida Överlida kyrka öppen 15-18. Fika serveras. Kl 18.00 Andakt med musik.
Arr.Mjöbäck-Holsljunga församling

FREDAG 5 JULI
Håcksvik Håcksviks bygdegård fr 18.30. Trivselkväll - mat finns att köpa.
Arr. Klubb diverse

FREDAG 5 JULI
Öxabäck Hagavallen 19.00. Fotboll Div 6 Öxabäcks IF-Fritsla IF .
Arr. Öxabäcks IF

VARJE LÖRDAG, 6 JULI – 27 JULI
Mårdaklev Hembygdsgården och lanthandeln kl. 14:00-17:00. Öppet i hembygdsgård & lanthandel, lokala hantverk,godis och lotter.
Arr: Mårdaklevs Naturskyddsförening, Studiefrämjandet och Ekomuseum Nedre Ätradalen

VARJE SÖNDAG I JULI, 7 JULI – 28 JULI
Mårdaklev Hembygdsgården och lanthandeln kl. 14:00-17:00. Öppet i hembygdsgård & lanthandel, lokala hantverk,godis och lotter.
Arr: Mårdaklevs Naturskyddsförening, Studiefrämjandet och Ekomuseum Nedre Ätradalen

SÖNDAG 7 JULI
Överlida Överlida Industri och hantverksmuseum 14.00-17.00. Utställning "Kameror & Telefoner".
Arr.Överlida Hembygdsförening

SÖNDAG 7 JULI
Holsljunga Holsljunga kyrka 18.00. Jordnära musik Daniel Andersson och Tora Runevad.
Arr.Mjöbäck-Holsljunga församling

MÅNDAG 8 JULI
Mjöbäck Mjöbäcks kyrka öppen 15-18 Kaffe serveras. Kl 18.00 Andakt med musik.
Arr. Mjöbäck-Holsljunga Fösamling

TISDAG 9 JULI
Holsljunga Holsljunga kyrka öppen mellan 15-18. Kaffe serveras. Kl 18.00 Andakt med musik.
Arr. Mjöbäck-Holsljunga församling

ONSDAG 10 JULI
Håcksvik Håcksviks bygdegård 12.00-14.00. Hemlagad lunch till försäljning.
Arr. Klubb diverse

ONSDAG 10 JULI
Mjöbäck Tokabo hembygdsgård 18.00-20.00. Sommarkafé. Våffelservering. Morgan Nilsson, Sexdrega berättar om vår västsvenska historia. Visning av samlingarna.
Arr.Mjöbäcks hembygdsförening www.tokabo.se

TORSDAG 11 JULI
Överlida Överlida kyrka öppen mellan 15-18. Kaffe serveras. Kl 18.00 Andakt med musik.
Arr. Mjöbäck-Holsljunga Församling

FREDAG 12 JULI
Håcksvik Håcksviks bygdegård fr 18.30. Trivselkväll - mat finns att köpa. *Arr. Klubb diverse*

LÖRDAG 13 JULI
Kalv Kalvs bygdegård Sommarloppis kl 14-18. Fika och lotterier. Boka bord och sälj själv, kontakta Ingela 0702-279 896.
Arr.Kalvs bygdegårdsförening

SÖNDAG 14 JULI
Kalv Kalvs bygdegård Sommarloppis kl 14-18. Fika och lotterier. Boka bord och sälj själv, kontakta Ingela 0702-279 896.
Arr.Kalvs bygdegårdsförening

SÖNDAG 14 JULI
Överlida Överlida Industri och hantverksmuseum 14.00-17.00. Utställning "Kameror & Telefoner".
Arr.Överlida Hembygdsförening

SÖNDAG 14 JULI
Östra Frölunda Östra Frölunda kyrka 18.00. En musikalisk resa genom livet. Viktoria Strand och Eva Jansson.
Arr. Kindaholms församling

MÅNDAG 15 JULI - LÖRDAG 20 JULI
Kalv Kalvs bygdegård. Sommarloppis kl 14-18 fika och lotterier.
Arr. Kalvs Bygdegårdsförening

MÅNDAG 15 JULI
Mjöbäck Mjöbäcks kyrka öppen 15-18. Kaffe serveras. Kl 18.00 Andakt med musik.
Arr. Mjöbäck-Holsljunga Fösamling

TISDAG 16 JULI
Holsljunga Holsljunga kyrka öppen mellan 15-18. Kaffe serveras. Kl 18.00 Andakt med musik.
Arr. Mjöbäck-Holsljunga församling

ONSDAG 17 JULI
Öxabäck Servicehuset 15.00. Våffelcafé.
Arr. Öxabäck PRO

ONSDAG 17 JULI
Mjöbäck Tokabo hembygdsgård 18.00-20.00. Sommarkafé.

KALENDERN 2019

Våffelservering. Toviga tanten Lena Andersson, Töllsjö. Visning av samlingarna.
Arr.Mjöbäcks hembygdsförening www.tokabo.se

ONSDAG 17 JULI
Håcksvik Håcksviks bygdegård 12.00-14.00. Hemlagad lunch till försäljning.
Arr. Klubb diverse

TORSDAG 18 JULI
Holsljunga *Högelycke 15.00-18.00. Våffelcafé möjlighet att se bilder och samlingar i stugan.*
Arr. Holsljunga hembygdsförening

TORSDAG 18 JULI
Överlida Överlida kyrka öppen mellan 15-18 Kaffe serveras. Kl 18.00 Andakt med musik.
Arr. Mjöbäck-Holsljunga Församling

FREDAG 19 JULI
Håcksvik Håcksviks bygdegård fr 18.30. Trivselkväll - mat finns att köpa.
Arr. Klubb diverse

LÖRDAG 20 JULI
Östra Frölunda Helgmålsbön kl 18.00 i Lerbäcksbo. Kaffe finns att köpa.
Arr.Kindaholms församling

SÖNDAG 21 JULI
Mårdaklev Klevs hembygdsgård 15.00. Friluftsgudstjänst med efterföljande kaffe.
Arr. Mårdaklevs hembygdsförening i samarbete med Kindaholms församling

SÖNDAG 21 JULI
Överlida Överlida kyrka 18.00.
Arr. Mjöbäck-Holsljunga församling

SÖNDAG 21 JULI
Överlida *Överlida Industri och hantverksmuseum 14.00-17.00. Utställning "Kameror & Telefoner".*
Arr. Överlida Hembygdsförening

SÖNDAG 21 JULI
Mårdaklev Frilufsgudtbjänst vid Klev kl 15.00 . Hembygdsföreningen bjuder på kaffe.
Arr. Kindaholms församling

MÅNDAG 22 JULI
Mjöbäck Mjöbäcks kyrka öppen 15-18. Kaffe serveras. Kl 18.00 Andakt med musik.
Arr. Mjöbäck-Holsljunga Fösamling

TISDAG 23 JULI
Holsljunga Holsljunga kyrka öppen mellan 15-18 . Kaffe serveras. Kl 18.00 Andakt med musik.
Arr. Mjöbäck-Holsljunga församling

ONSDAG 24 JULI
Mjöbäck Tokabo hembygdsgård 18.00-20.00. Sommarkafé. Våffelservering, visning av samlingarna.
Arr.Mjöbäcks hembygdsförening www.tokabo.se

ONSDAG 24 JULI
Håcksvik Håcksviks bygdegård 12.00-14.00. Hemlagad lunch till försäljning.
Arr. Klubb diverse

TORSDAG 25 JULI
Överlida Överlida kyrka öppen mellan 15-18. Kaffe serveras. Kl 18.00 Andakt med musik.
Arr. Mjöbäck-Holsljunga Församling

FREDAG 26 JULI
Håcksvik Håcksviks bygdegård fr 18.30. Trivselkväll - mat finns att köpa.
Arr. Klubb diverse

SÖNDAG 28 JULI
Överlida Överlida Industri och hantverksmuseum 14.00-17.00. Utställning "Kameror & Telefoner".
Arr. Överlida Hembygdsförening

SÖNDAG 28 JULI
Kalv Kalvs kyrka 18.00. Martin Lindman.
Arr. Kindaholms församling

MÅNDAG 29 JULI
Mjöbäck Mjöbäcks kyrka öppen 15-18. Kaffe serveras. Kl 18.00 Andakt med musik.
Arr. Mjöbäck-Holsljunga Fösamling

TISDAG 30 JULI
Holsljunga Holsljunga kyrka öppen mellan 15-18. Kaffe serveras. Kl 18.00 Andakt med musik.
Arr. Mjöbäck-Holsljunga församling

ONSDAG 31 JULI
Håcksvik Håcksviks bygdegård 12.00-14.00. Hemlagad lunch till försäljning.
Arr. Klubb diverse

ONSDAG 31 JULI
Mjöbäck Tokabo hembygdsgård 18.00-20.00. Sommarkafé med våffelservering. Visning av samlingarna .
Arr. Mjöbäcks Hembygdsförening

AUGUSTI »

TORSDAG 1 AUGUSTI
Överlida Överlida kyrka öppen mellan 15-18 . Kaffe serveras. Kl 18.00 Andakt med musik.
Arr. Mjöbäck-Holsljunga Församling

FREDAG 2 AUGUSTI
Holsljunga Kajsas loge 11.00-17.00.Lapptäcksutställning. Tema Rött & Vitt och kaffeservering.
Arr.Knallekviltarna

FREDAG 2 AUGUSTI
Håcksvik Håcksviks bygdegård fr 18.30. Trivselkväll - mat finns att köpa.
Arr. Klubb diverse

LÖRDAG 3 AUGUSTI
Öxabäck Hagavallen 10.00. Fotbollsturnering.
Arr. Öxabäcks IF / Mjöbäcks Sparbank

LÖRDAG 3 AUGUSTI
Mårdaklev Hembygdsgården och lanthandeln kl. 14:00-17:00. Öppet i hembygdsgård & lanthandel, lokala hantverk,godis och lotter.
Arr: Mårdaklevs Naturskyddsförening, Studiefrämjandet och Ekomuseum Nedre Ätradalen

LÖRDAG 3 AUGUSTI – SÖNDAG 4 AUGUSTI
Holsljunga Kajsas loge 11.00-17.00. Lapptäcksutställning , tema Rött & Vitt och kaffeservering.
Arr.Knallekviltarna

SÖNDAG 4 AUGUSTI
Mårdaklev Hembygdsgården och lanthandeln kl. 14:00-17:00. Öppet i hembygdsgård & lanthandel, lokala hantverk,godis och lotter.
Arr: Mårdaklevs Naturskyddsförening, Studiefrämjandet och Ekomuseum Nedre Ätradalen

SÖNDAG 4 AUGUSTI
Holsljunga Gruvans dag Gräne Gruva från 9.30- hela dagen. Invigning av vandringsslednr 2, musik i gruvan, sponsorer bjuder på korv och kaffe, fotoutställning.
Arr: Holsljunga hembygdsförening

SÖNDAG 4 AUGUSTI
Överlida Överlida Industri och hantverksmuseum 14.00-17.00. Utställning "Kameror & Telefoner".
Arr. Överlida Hembygdsförening

ONSDAG 7 AUGUSTI
Håcksvik Håcksviks bygdegård 12.00-14.00. Hemlagad lunch till försäljning.
Arr. Klubb diverse

TORSDAG 8 AUGUSTI
Öxabäck Brokvarn 18.00. Korvgrillning.
Arr. Öxabäcks PRO

TORSDAG 8 AUGUSTI
Torestorp Svansjövallen 19.00. Fotboll div 5 TÄFF-Byttorps IF.
Arr.TÄFF

TORSDAG 8 AUGUSTI – SÖNDAG 11 AUGUSTI
Kalv Kalvfestivalen.
Arr. Kalvfestivalen

FREDAG 9 AUGUSTI
Håcksvik Håcksviks bygdegård fr 18.30. Trivselkväll - mat finns att köpa.
Arr. Klubb diverse

LÖRDAG 10 AUGUSTI
Öxabäck Långås kl 09.00. Slåttergille, medtag lie och räfsa.
Arr. Öxabäcks Hembygdsförening

SÖNDAG 11 AUGUSTI
Överlida Överlida Industri och hantverksmuseum 14.00-17.00. Utställning " Kameror & Telefoner".
Arr.Överlida Hembygdsförening

SÖNDAG 11 AUGUSTI
Mårdaklev Hembygdsgården och lanthandeln kl. 14:00-17:00. Öppet i hembygdsgård & lanthandel, lokala hantverk,godis och lotter.
Arr: Mårdaklevs Naturskyddsförening, Studiefrämjandet och Ekomuseum Nedre Ätradalen

TORSDAG 15 AUGUSTI
Öxabäck Hagavallen 19.00. Fotboll div 6 Öxabäck IF-Rävlanda AIS.
Arr. Öxabäck IF

FREDAG 16 AUGUSTI
Mjöbäck Hallevi 18.45. Fotboll div 6 HBK- Månstads IF.
Arr.Högvads BK

LÖRDAG 17 AUGUSTI
Holsljunga Stråvi Holsljungamarschen anmälan senast 6/8.
Arr.Holsljunga IF
Efterföljande Knytkalas på dansbanan
Arr.Högvads BK

SÖNDAG 18 AUGUSTI
Holsljunga kl. 14.00 Högelycke Musikcafé med Eva och Ingvar, kaffeservering, inträde.
Arr.Holsljunga hembygdsförening

SÖNDAG 18 AUGUSTI
Överlida Överlida Industri och hantverksmuseum 14.00-17.00. Utställning " Kameror & Telefoner".
Arr.Överlida Hembygdsförening

SÖNDAG 18 AUGUSTI
Mjöbäck Mjöbäcks kyrka Musikgudstjänst Bengt Olausson Ann-Christin Aronsson.
Arr.Mjöbäck- Holsljunga församling

ONSDAG 21 AUGUSTI
Överlida Överlida Industri och Hantverksmuseum. Grillkväll med Allsång 18.00.
Arr. Överlida Hembygdsförening

ONSDAG 21 AUGUSTI
Öxabäck Brokvarn 18.00. Slåtter vid Brokvarn.
Arr. Öxabäcks hembygdsförening

FREDAG 24 AUGUSTI
Östra Frölunda Hids festplats. Grillkväll i Augusti - se anslag.
Arr. Östra Frölunda byalag

SÖNDAG 25 AUGUSTI
Älekulla Äbyvallen 16.00. Fotboll div 5 TÄFF- IFK Örby.
Arr. TÄFF

SÖNDAG 25 AUGUSTI
Håcksvik Håcksviks kyrka 18.00 Sommarmusikgudstjänst. Kyrkokörerna i Kindaholm, Mjöbäck-Holsljunga.
Arr. Kindaholms församling

SÖNDAG 25 AUGUSTI
Holsljunga Sjögården 15.00. Torpvandring 3:e Roten. Vi besöker torp, jordkula mm, medtag kaffekorg.
Arr. Holsljunga hembygdsförening

SÖNDAG 25 AUGUSTI
Älekulla Lundens Trädgård kl. 14.00-17.00. Visning av Dahlior. Kaffeservering.
Arr. Lundens Trädgård

TORSDAG 29 AUGUSTI
Älekulla Lundens Trädgård kl 18.00-21.00. Visning av Dahlior. Kaffeservering.
Arr. Lundens Trädgård

FREDAG 30 AUGUSTI
Öxabäck Hagavallen 19.00. Fotboll div 6 Öxabäcks IF-Viskafors IF.
Arr. Öxabäcks IF

LÖRDAG 31 AUGUSTI
Älekulla Motionsspåret. Rotekampen fr kl 11.30.
Arr. Rotekampskommitén

SEPTEMBER »

SÖNDAG 1 SEPTEMBER
Holsljunga Stråvi 15.00. Fotboll Div 6 HBK-Sjötofta IF.
Arr.Högvads BK

SÖNDAG 1 SEPTEMBER
Överlida Överlida kyrka 18.00. Gudtjänst Eva Johansson och Katarina Redegard.
Arr.Mjöbäck-Holsljunga församling

SÖNDAG 1 SEPTEMBER
Mårdaklev Mårdaklevs kyrka 18.00.
Eva Jansson och Katarina Redegard.
Arr. Kindaholms församling

LÖRDAG 7 SEPTEMBER
Östra Frölunda Skogsborg 10.00-14.00. Motor och Veteranträff med Bakluckekloppis / Kaffeservering.
Arr. Kinds Motorveteraner/ Östra Frölunda hembygdsförening

SÖNDAG 8 SEPTEMBER
Älekulla Lundens Trädgård kl. 14.00-17.00. Visning av Dahlior. Kaffeservering.
Arr. Lundens Trädgård

TORSDAG 12 SEPTEMBER
Mjöbäck Hallevi 17.45. Fotboll Div 6 HBK-Grimsås IF.
Arr. Högvads BK

FREDAG 13 SEPTEMBER
Öxabäck Hagavallen 17.45. Fotboll div 6 Öxabäck IF-Hyssna IF.
Arr. Öxabäcks IF

LÖRDAG 14 SEPTEMBER
Torestorp Svansjövallen 14.00. Fotboll div 5 TÄFF-Brämhults IK.
Arr.TÄFF

LÖRDAG 28 SEPTEMBER
Holsljunga Stråvi 13.00. Fotboll Div 6 HBK-Sexdrega/ Lockryd.
Arr. Högvads BK

LÖRDAG 28 SEPTEMBER
Älekulla Äbyvallen 14.00. Fotboll div 5 TÄFF-Kinnahults IF. *Arr.TÄFF*

LÖRDAG 28 SEPTEMBER
Holsljunga Höstmarknad kl 10-13. När och lokalproducerat,hantverk,etc.
Arr: Holsljunga Byalag

LÖRDAG 28 SEPTEMBER
Öxabäck Hemvändardag tillsammans med föreningar, företag och kyrkan.
Arr: Öxabäcks föreningar, kyrka och företag

OKTOBER »

FREDAG 4 OKTOBER
Öxabäck Bygdegården 18.00. Allsångskväll med Ingvar & Eva.
Arr. Öxabäcks PRO

LÖRDAG 5 OKTOBER
Öxabäck Hagavallen 15.00. Fotboll div 6 Öxabäck IF-Björketorp IF.
Arr. Öxabäcks IF

ONSDAGEN 9 OKTOBER
Mjöbäck Tokabo hembygdsgård kl 18.30. Viltbuffé .Anmälan till 0706-370 489 senast 2/10.
Arr. Mjöbäcks hembygdsförening www.tokabo.se

LÖRDAG 19 OKTOBER
Älekulla Skållareds "marten".
Arr. Älekulla IF och Älekulla Skytteförening

LÖRDAG 26 OKTOBER
Öxabäck Långås 10.00-11.00. Jul på Långås, tipspromenad, glögg och tomte.
Arr. Öxabäcks hembygsförening

NOVEMBER »

LÖRDAG 30 NOVEMBER
KalvGrantändning med efterföljande fika/ lotteri i bygdegården.
Arr: Kalvs föreningar

DECEMBER »

SÖNDAG 1 DECEMBER, FÖRSTA ADVENT
Mårdaklev Hembygdsgården, lanthandel och gästgiveriets lokaler 11.00-15.00. Julmarknad i unik miljö, lokala alster, godis, glögg, konditor, mathantverk mm.
Arr: Mårdaklevs hembygdsförening och Valltunagården

SÖNDAG 1 DECEMBER
Älekulla Tomtepromenad.
Arr. Älekulla bygdegårdsförening-byalag.

LÖRDAG 7 DECEMBER
Holsljunga Campingen 14.00-16.00. Tomtepromenad, tipspromenad,överraskningar, tomtar korvo bröd,glögg mm. liten marknad vid start och mål - vill du sälja något anmäl till Gun Terol 0730-927 440.
Arr. Föreningar i Holsljunga

Silviasjuksköterska med hjärtat i demensvården

> **Vid demenssjukdom finns inget facit.**
> EVA-LENA IVARSSON FORSBERG

HÅCKSVIK Eva-Lena Ivarsson Forsberg har arbetat som sjuksköterska i snart 30 år och för två år sedan vidareutbildade hon sig till Silviasjuksköterska.

Utbildningen är nätbaserad och ges av Sophiahemmets högskola i samarbete med Silviahemmet.

– Det är en distansutbildning, vilket gjorde att jag studerade hemma och åkte till högskolan några gånger under utbildningens gång, förklarar Eva-Lena.

Anledningen till att hon valde att vidareutbilda sig, var att hon i sitt arbete med demenssjuka tyckte att det fattades kunskap.

– Det är viktigt att försöka förstå de personer som vi arbetar kring och vad det är vi som personal kan påverka med vårt förhållningssätt för att personer med demenssjukdom skall må bra.

När Svenljunga kommun behövde en ny demenssjuksköterska, bestämde hon sig inte bara för att utbilda sig till Silviasjuksköterska utan fortsatte även med att skriva en C-uppsats och har nu avlagt en kandidatexamen inom vårdvetenskap.

– C-uppsatsens titel är Min förälder har en demenssjukdom. En litteraturstudie om vuxna barns upplevelse av att vara vårdare.

Nu arbetar Eva-Lena som demenssjuksköterska i hemsjukvården, samtidigt som hon bygger upp ett demensteam i kommunen, där tanken är att stödja kommunens olika vård- och omsorgsboenden, hemtjänstgrupper, anhöriga och andra berörda.

– Jag utbildar och handleder personal, vidareutvecklar riktlinjer och handlingsplaner med mera. Allt för att vi som personal skall bli bättre på att hjälpa den demensdrabbade och deras anhöriga.

Vid demenssjukdom, förklarar Eva-Lena, är det viktigt med ett nära samarbete med vårdcentralen och att kommunen kommer in med sina insatser i ett tidigt skede för att kunna ge ett bra stöd.

– Vid demenssjukdom finns inget facit. Alla personer är unika och det är ett detektivarbete att komma underfund med vilka intryck den drabbade har, att hjälpa dem att styra upp vardagen och se till att personen mår bra här och nu.

Till synes enkla saker, som att brygga kaffe, består av en hel rad moment, säger Eva-Lena.

– Först komma på tanken att jag vill ha kaffe sedan hämta kannan och fylla på vatten, hälla vattnet i kaffekokaren, hitta filtret, sätta i filtret, hitta kaffet, mäta upp kaffet, sådant vi friska inte ens tänker på men som kan vara ett stort problem för den drabbade. Personer med demenssjukdom är en utsatt grupp i samhället men ju mer utbildade vi blir desto bättre kan vi hjälpa och stödja dem och deras anhöriga för att underlätta i vardagen.

ANN-LOUISE KJELLNER

Foto taget när Eva-Lena Ivarsson fick sitt examensbevis av drottning Silvia. De båda flankeras av personal från Silviahemmet.
FOTO: YANAN LI, SILVIAHEMMET

Eva-Lena Ivarsson Forsberg vidareutbildade sig och bygger nu upp ett demensteam i Svenljunga kommun.
FOTO: VIAVINGA

SAMLADE IN 40 000 TILL MUSIKHJÄLPEN

HÅCKSVIK Håcksviks fritidsgård, som drivs helt ideellt, samlade i höstas in pengar till Musikhjälpen i P3. Hela 40 000 kronor fick man in, bland annat genom att sälja egentillverkade julkort och armband, samt ordna en auktion.

– Vi är oerhört tacksamma för alla som ställt upp i samband med insamlingen, barn, föräldrar, privatpersoner, föreningar och företag, säger ledaren Daniella Zeybrandt, som tillsammans med kollegerna Linnea Bengtsson, Dilba Zeybrandt och Hannes Almström höll i insamlingen.

Det fina resultatet ledde till att gänget blev inbjudna till direktsändning från Lund, vilken sändes i i P3 och SVT den 15 december. En upplevelse, säger Daniella.

– Barnen var jättestolta och glada!

FOTO: MICKE GRÖNBERG/ SVERIGES RADIO

LOPPIS OCH TURISTINFORMATION

HÅCKSVIK Siggebergs loppis erbjuder ett stort utbud av porslin, glas, husgeråd, verktyg, tekniska prylar, tavlor, leksaker och mycket böcker – prydligt uppställda i bokstavsordning, som gör det enkelt att hitta. Öppettider finns på www.hacksvik.se.

FOTO: MARIA GUNNARSSON

SUCCÉ FÖR NYTT REVYKONCEPT

HÅCKSVIK Håcksviks revygäng testade i år en ny form för sin revy ”Shôwigheter”. Sketcher och sånger kombinerades med ett musikquiz och en trerätters meny, alternativt kaffekalas.

Det nya konceptet blev en stor succé, och sålde slut tidigt. Därför blir det fler föreställningar nu i höst.

– Vi har bokat in den 12, 18, 19, 25 och 26 oktober. Eventuellt blir det också en fortsättning till våren, berättar Ann-Margret Larsson i revygänget.

Till hösten provar man att köra after work med lite enklare meny på fredagsföreställningarna. Det blir också en viss förnyelse av revynumren.

– Vi kommer att använda en del av numren vi hade i våras, och byta ut en del.

Överskottet från vårens föreställningar går till renovering av bygdegården, och det har blivit mycket pengar.

– Vi räknar med att kunna lämna över 100 000 kronor till bygdegården, så det kommer att bli en total ansiktslyftning!

FOTO: KATARINA JOHANSSON

Maria Borvall och Per Börjesson med två av stuteriets welsh cob-ston. FOTO: VIAVINGA

Dottern Lowa med sin favorit, hingsten Ågårdens Love Story "Lowe".

Årets andra föl, Ågårdens Winston, med mamma Horrvanges Wilma. Pappa heter Gwynfaes Gomer, också han hemmahörande på Ågården. FOTO: PRIVAT

Ågårdens stuteri växer

KALV Strax utanför orten Kalv ligger Ågården, där Maria Borvalls dröm ända sedan tonåren har gått i uppfyllelse. Att få ha en egen uppfödning av welsh cob och i vår väntas inte mindre än åtta nya föl.

Maria gick på Naturbruksgymnasium i Rättvik, med inriktning på häst. När det blev dags för praktik valde hon Wales och kom till Derwen-stuteriet. Och på den vägen har det fortsatt.

– Det var min första kontakt med welsh cob och jag blev verkligen frälst! En fantastisk häst för både ridning och körning.

Maria fortsatte hålla kontakten med Derwen-stuteriet och besöken har blivit flera.

– Min önskan var att få föda upp welsh cob med Derwen-stam och nu är jag där!

På egna gården finns nu tolv welsh cob, fem ardennrar, två shetlandsponnier och ett russ.

Alldeles i skrivande stund har det också tillkommit två welsh cob-föl och ytterligare två till av samma ras väntas i vår.

Nu känner Maria att hon är på väg att landa i sin dröm.

– Jag har riktigt bra hästar och nu gäller det bara att få ut dem mera på tävlingar så att de syns och så är det ju naturligtvis viktigt att finnas på nätet.

För man kan ju inte bara föda upp hästar, de måste ju säljas också.

– Vi hoppas ju få sålt främst våra föl, då får köparen själv vara med från början och forma hästen.

> **...jag blev verkligen frälst!**
>
> MARIA BORVALL

Ardennerhästarna tillskriver Maria sin sambo Per.

– Hans intresse ligger mera åt ardennerhållet och vi får samsas om utrymmet.

Per, med efternamnet Börjesson, har just kommit hem från en resa till Varbergstrakten, där han skott och verkat elva hästar.

Det var förra året som Per blev färdig med sin utbildning till hovslagare

– Allteftersom vi själva fick fler hästar som skulle skos, upptäckte vi att det fanns en efterfrågan på hovslagare. Jag kollade på utbildningen och tyckte den verkade både kul och ekonomiskt vettig för vår del.

Idag har han så mycket jobb han önskar.

– Ganska mycket häromkring förstås, men också åt Smålandshållet och runt Varberg.

Att vidareutveckla stuteriet och med Per som hovslagare, tycker Maria och Per att de hittat en tillvaro som passar dem.

– Det är klart att det är mycket att göra, men vi behöver oftast inte stressa, vi finns hemma och barnen kan vara med.

ANN-LOUISE KJELLNER

Kalvs vackra kyrka är en av konsertlokalerna under festivalen.
FOTO: ARKIV/VIAVINGA

Kalvfestivalen förnyar sig

KALV Kalvfestivalen, en mötesplats för utveckling av nutida konstmusik, har kommit in i en period av förnyelse. Nya krafter engagerar sig i verksamheten och nya idéer sätts i verket.

Den förre konstnärlige ledaren Max Käck tycker att det efter 15 år är dags för en yngre generation att ta över och föra Kalvfestivalens framgångsrika koncept vidare.

Kalvfestivalen slår i år upp dörrarna en dag tidigare än vanligt. Konserterna börjar redan torsdag kväll den 8 augusti.

Då har Kalv under veckan varit värd för en kompositionsakademi med gäster från hela världen, från Kina och Iran till USA. Åtta unga tonsättare vidareutbildar sig under ledning av Klaus Lang från Tyskland och svenska Malin Bång.

Under festivalen kommer varsitt nytt verk av dessa studerande gäster att framföras och förstås även musik av deras lärare.

Årets festival har en stark internationell prägel. Förutom kompositörerna kommer en österrikisk ensemble att delta. Men man uppmärksammar även det svenska musikarvet. I år är det 100 år sedan göteborgstonsättaren Sven Eric Johanson föddes och han får en egen konsert under festivalen.

Och som vanligt kan man delta i en pilgrimsvandring, denna gång ackompanjerad av poesi.

ANN-LOUISE KJELLNER

Skolan blev unikt

KALV För två år sedan köpte familjen Laurén, med systrarna Annika och Katrin i spetsen, det drygt 70-åriga gamla skolhuset i Kalv. Med varsam hand har de renoverat och skapat ett modernt och fräscht vandrarhem med 30 bäddar, men ändå bevarat den fina byggnadens skolanda.

Vid ingången till skolgården har de nyplanterade prydnadsäpplena rotat sig och på gräsmattan börjar den nysatta syrenbersån ta fart.

Katrin berättar att de hittills fokuserat på att få iordning invändigt, men att målningen av huset utvändigt ska bli av i sommar.

GÅTT VARSAMT FRAM

Receptionsdisken, där Annika möter upp, är enkel och matchar med sin gröna färg både griffeltavlan bakom och den gamla skolaffischen med insjöfiskar.

– Vi har försökt bevara skolkänslan och renoverat varsamt, till exempel är alla golven kvar, säger Annika.

De mera omfattande renoveringarna ses i sovrummen och köket.

– Köket är helt modernt och för att underlätta matlagning för många har vi en spis med dubbelugn, två kylskåp, frys och diskmaskin.

STÖRSTA ARBETET SYNS INTE

Det mest omfattande arbetet, berättar Katrin, syns inte alls.

– Vi har brandsäkrat hela byggnaden, med dubbla gipsplattor i alla väggar och tak. Det krävdes 25 ton gips! Men gjorde tyvärr också att de gamla vackra dörrarna försvann och ersattes med branddörrar.

– Nu är varje rum en brandcell och har utrymningslarm, dyrt men det känns betryggande.

Gamla fina skolplanscher på olika djur, fåglar, de fyra årstiderna och mycket annat har hittat sina platser på väggarna. Planscher som pappa Kjell och Katrin samlat på sig genom åren.

Några gamla skolfoton dyker också upp.

– Där är pappa och på det här fotot är Annika med, vi tyckte det var lite kul, ler Katrin.

GENERÖSA SAMLINGSUTRYMMEN

Förutom den rymliga matsalen i bottenvåningen med plats för 30 personer, erbjuder även övervåningen goda samlingssalar. Både i form av konferensrum i två av de gamla skolsalarna, och matsalsmöblemang i korridoren.

På övre våningen finns också biljardrummet, med fullskaligt biljardbord och Chesterfield-möbler. Ett rum som går att hyra separat.

> **Vi har försökt bevara skolkänslan**
> ANNIKA LAURÉN

– Vi är verkligen jättenöjda med hur det blivit. Att anläggningen ger så stora möjligheter både för konferenser, kurser, fester och enskilda övernattningar, säger Annika.

För det är precis så det är tänkt, att huset ska erbjuda många möjligheter för både små och stora sammankomster.

GYMPASALEN KVAR

En skola av Kalvs storlek har förstås också en gympasal, med omklädningsrum och duschar, och allt finns kvar! Ribbstolarna längs väggarna, bommar, plintar, bockar och nu kompletterat med ett pingisbord. Går naturligtvis också att hyras separat.

NATURENS LUGN

Skolan ligger alldeles nära Kalvsjön med en fin badplats och fint fiske.

– Där finns också familjecampingen, som har café och där kan man hyra kanoter, berättar Annika och säger att de försöker samarbeta så mycket som möjligt med andra aktörer i området.

Ätradalens cykelled passerar också i närheten och det finns en pilgrimsled som går mellan kyrkorna i Kindaholms församling.

– Här finns naturen och lugnet, säger Annika, vi tror inte att de som kommer hit vill att det ska hända så mycket, men om man vill se mera liv och rörelse, ligger inte Ullared särskilt långt bort.

Vandrarhemmet har varit öppet sedan i höstas.

– Det här blir alltså vår första sommar och det är jättespännande! Vandrarhemmet är inte alltid bemannat, men om dörren är låst är det bara att ringa, vi finns i närheten.

ANN-LOUISE KJELLNER

Köket är modernt utrustat och har plats för 30 personer.

Receptionen tar Katrin och Annika emot sina gäster.

Pussla fram Trivselbygden!

I pusselbitarna gömmer sig tio olika annonser från olika sidor i tidningen. Kan du lista ut vilka de är? Fyll i vilken sida pusselbitarna hör hemma på och skicka in ditt tävlingsbidrag till oss!

Fyll i vilken sida varje pusselbit hör hemma på, klipp ut och skicka in ditt bidrag senast 31 augusti 2019 till:
Mjöbäcks Sparbank, Box 4025, 512 60 Överlida.
Du kan också ta ett foto av din ifyllda tävlingskupong och skicka till: lena.karlsson@mjobackssparbank.se

Fina priser utlovas till 4 stycken vinnare!

Namn:.....

Adress:.....

Postnr:.....Ort:.....

Telefonnummer:.....

vandrarhem

Kalvs skolhus

Verksamhet: Vandrarhem, kurs- och konferensgård samt festlokal.
Byggår: 1946, renoverat 2017-2018.
Antal rum: 30 bäddar fördelade på sju rum.

Övriga utrymmen: Modernt kök, konferens- och möteslokaler, biljardrum och gammaldags gympasal.
Öppet: Året om, när det inte är bemannat nås personal via telefon.

Skolan i Kalv byggdes i slutet av 1940-talet och är sedan i höstas ett hemtrevligt vandrarhem med skolandan bevarad. Vandrarhemmet Kalvs skolhus drivs av familjen Laurén, med systrarna Katrin och Annika i spetsen.
FOTO: VIAVINGA

Även på andra våning finns generösa utrymmen för sällskap.

Vandrarhemmet erbjuder 30 sovplatser fördelade på sju rum.

Biljardrummet i klassisk engelsk stil går att hyra separat.

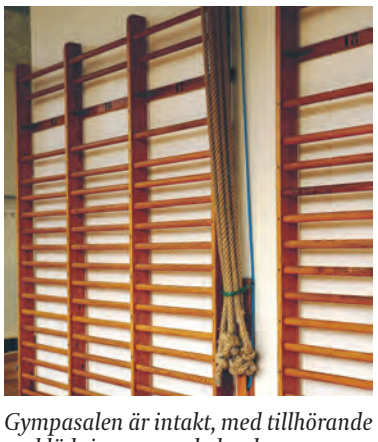

Gympasalen är intakt, med tillhörande omklädningsrum och dusch.

Naturligt smakar bäst, tycker vi på Joarsbo
www.joarsbo.com
JOARSBO Naturprodukter HB
Gårdsbutik · 0325-540 64 · www.joarsbo.com

TRIVSEL BYGDEN
En bygd att trivas i

Välkommen till
Kalvs Familjecamping
med massor av aktiviteter för familjen!

God fika på fiket!
Glassmenyer · Våfflor · Lokalproducerat tunnbröd med mera
Goda färska tunnbrödrullar med olika fyllningar att välja mellan.
CAFÉ SOLVIK
CAMPING · STUGOR · HUSBÅT
Båt-, kanot- & kajakuthyrning.
Nära till vildmarksäventyr, vandring, fiske m. m.
Kyrkbyn, KALV · 0325-512 58 · kalvscamping@telia.com · www.kalvscamping.se

MÅRDAKLEV Silvio Wirth har jobbat med horsemanship i över 20 år, men han är egentligen inte helt bekväm med begreppet. För honom handlar det om sunt förnuft och att hantera djur som de djur de är.

Hästar och ridning är ett gemensamt intresse för hela familjen. Pappa Silvio Wirth, mamma Jenny Magnusson med tvåårige Gottfrid i famnen och på hästryggen femårige Justus. Saknas gör åttaårige Arn, som inte kommit hem från skolan ännu. FOTO: VIAVINGA

Att förstå hästen och att använda sin fantasi i träningen, är två nyckelord för Silvio Wirth.

Silvio Wirth i Mårdaklev utbildar i Natural horsemanship och jobbar med allt från inridningar till ”problemhästar”.

Horsemanship med glädje och fantasi

Att hantera djur är inte särskilt märkvärdigt, tycker Silvio.

– Men du måste visa ditt ledarskap. Det är grunden och den gäller för alla djur, hästar, hundar, katter. Du kan inte ha personalmöte med hästar, då kommer du ingen vart.

HÄSTEN INTE PROBLEMET

Medan Silvio leder ut en av familjens quarterhästar till paddocken, berättar han engagerat om sitt arbete.

– Det heter att jag arbetar med problemhästar, men i grund och botten är problemet hur hästen hanterats.

Det vanligaste, menar Silvio, är att hästägaren inte är observant i början.

– Småsaker som man inte tänker på att det är hästen som styr, förrän det blir problem. Hästar är benägna att ta över.

BRA ATT TA HJÄLP

När hästen väl märkt att den kan ta kommandot, är det svårt att styra tillbaka.

– När hästen kommer hit, får jag resultat ganska fort, eftersom den inte träffat mig förut. Det svåra är många gånger att föra över mitt beteende till ägaren, eftersom hästen känner igen och vet att honom, ägaren, har jag jagat bort förr!

Medan vi pratar har Silvio suttit upp på Nala, ett treårigt sto. Man skulle kunna tro att en så ung häst skulle vara lite tonårsspraллig, men inte. Helt fogligt och lugnt går den framåt, bakåt, åt sidan, skrittar och travar, utan att Silvio till synes gör någonting.

– Om hästen känner lugn och tycker det är roligt, är det inte så svårt. Man får ha lite fantasi i träningen.

OREGELBUNDET ÄR BRA

Något som Silvio menar också kan ställa till det i träningen, är fasta rutiner.

– De flesta jobbar på dagarna och hästen får kanske en stund på kvällen. Att ha fasta rutiner gör att hästen blir stressad när mönstret bryts. Det är bättre att lära hästen en oregelbundenhet, att den kan bli hämtad när som helst och bindas upp när som helst. Att få in en rytm är inte alltid en fördel.

Ännu så länge arbetar Silvio hos sina kunder, men håller på att bygga upp en träningsplats på familjens gård.

> **Du måste visa ditt ledarskap**
> SILVIO WIRTH

HÄSTINTRESSE REDAN SOM LITEN

Hästar har alltid funnits i Silvios liv. Pappa var med i kavalleriet i Schweiz och tävlade i både hoppning och dressyr, men Silvio fastnade tidigt för westernridning.

– Som 13-åring jobbade jag ihop till min egen westernsadel, pappa vägrade, skrattar han.

Som 17-åring reste han för första gången till Montana i USA och jobbade på ranch, och 2000 kom han till Sverige.

– Jag började hjälpa folk med hästar, hade uppvisningar i horsemanship och byggde upp en gästranch med uthyrning av stugor och turridning. Det finns mycket jobb i hästbranschen, men ekonomin är svår.

FRÅN ULLARED TILL MÅRDAKLEV

För 10 år sedan träffade han sin fru, Jenny Magnusson, och för fyra år sedan, när Jennys mamma ville flytta från sin gård i Mårdaklev, bestämde de sig för att ta över den.

– Här ser vi större möjligheter till utveckling än vi hade på gården i Ullared.

Och nog är det utveckling på deras gård alltid. Förutom att bygga upp hästverksamheten, har de utvecklat ett system för att vaxa granplantor till skydd mot snytbaggar.

– Jag jobbar i min svärfars skogsföretag och att vaxa en mindre mängd plantor för hand är ok, men för större volymer är det inget lönsamt alternativ.

På marknaden fanns inte heller någon lösning på problemet.

– Så vi sa att vi får väl bygga något själva.

ROBOT FÖR VAXNING AV GRANPLANTOR

Resultatet blev en gammal industrirobot, som byggdes in i ett för ändamålet egenkomponerat system.

– Vi fick börja med en snabbkurs i programmering.

I Sverige fanns inget företag som nappade, men det gjorde däremot en av Tysklands största plantskolor. En plantskola som redan levererade en stor mängd plantor till de svenska skogarna.

– Vi reste dit och byggde upp roboten, när var det ... 2012?

Jenny skrattar och rättar snabbt.

– Det var 2013, precis när vi gift oss och istället för bröllopsresa hamnade vi sex veckor i en husvagn bakom en plantskola!

Men det var det värt, konstaterar de båda.

– Första året vaxade vi 700 000 plantor, denna säsongen är vi uppe i cirka 3,3 miljoner.

Ja, och så har de storrenovering på gång i bostadshuset och Silvio har börjat tävla med hästarna - och idéerna är många.

– Men vi gör allt tillsammans, hela familjen, och lär oss hela tiden nya saker. Det är det som är så roligt!

ANN-LOUISE KJELLNER

Åsebo Skog AB
Skogsvårdsarbeten & plantförsäljning
070-578 89 05 Stefan
072-528 24 89 Silvio
Mårdaklev
Följ oss på under Åsebo Skog AB

UNIC ☆ ART
Birgitta Ryberg
Birgitta Ryberg 0705-222147
info@unicart.se
www.unicart.se

Välkommen till Klev
Mårdaklevs Hembygdsgård
Försäljning i gammaldags lanthandel, Lokala hantverk, Kvalitetsgodis och Vandringsstigar
Loppis och Museum
Öppettider: Sön 26/5-11/8 kl. 14-17 • Lör 6/7-3/8 kl. 14-17
Övrig tid tel: 070-56 89 930
Mårdaklevs Hembygdsförening

Konstnär med hästar i fokus

MÅRDAKLEV Att Birgitta Rybergs stora intresse är hästar, behöver ingen som besöker hennes ateljé Unic art tvivla på. Här är det hästar överallt, men också mängder av prisrosetter från tävlingar i sportkörning med häst.

Hästintresset har alltid funnits hos Birgitta och så har också skaparlusten.

– Förr målade jag mest, men för tre år sedan började jag med keramik och det föll sig naturligt att hästen blev motivet.

Hästar i olika färger, alla med eget uttryck och personlighet. Någon rak och stolt, en annan med mera ödmjuk hållning eller busigt sprallig.

Här hittade hon också en kundkrets att vända sig till.

– Hästintresset är väldigt stort och jag gör ganska ofta skulpturer på beställning, en del med tagel från den egna hästen, eller som pris i en tävling. Jag har bland annat gjort priser till ATG:s gala.

Birgitta använder flera olika bränningstekniker. Populärast är de hästar som är rakubrända utomhus, vilket gör dem unika.

– Jag kan inte styra krackelingar eller färger. Det blir som det blir och alla blir olika.

Birgitta har inrett sin ateljé i ett gammalt stall på tomten och här samsas färdiga, halvfärdiga och nyss påbörjade hästar.

Mitt på golvet står ett hästhuvud av ansenlig storlek, med man av färgpennor. Men vad är den täckt med? Avsågade färgpennor?

– Ja, det är färgpennor och det var ett pilljobb! skrattar Birgitta, och lägger till att det blir nog bara en sådan.

Fast det vet man aldrig, Birgitta gillar utmaningar. Som med de båda skulpturerna utanför ateljén.

– Tänkte jag skulle lära mig att svetsa. Det var roligt och gick riktigt hyfsat.

Och läraren fanns nära till hands, sambon Bill Thoresson, som driver ett företag inom mekanik, men som hobby också tillverkar smycken och trädgårdsdekorationer.

> **Hästintresset är väldigt stort.**
> BIRGITTA RYBERG

Ateljén har inga särskilda öppettider.

– Jag är ju för det mesta här, så ring mig bara på mobilen, så öppnar jag för er.

I sommar tänker hon också fortsätta på ett annat projekt.

– Att inreda övervåningen till utställning, för att få lite mera plats här i ateljén.

Och sen kanske hon ger sig i kast med sitt drömjobb - en häst i naturlig storlek med en människa på!

ANN-LOUISE KJELLNER

I ateljén Unic art får Birgitta Rybergs hästar man av riktigt tagel, eller kanske en kaxigare variant med hästskosöm. FOTO: VIAVINGA

Några zebror får också plats i flocken.

Ett enastående pilljobb, hästhuvudet täckt av sågade färgpennor.

Att svetsa och löda är en helt ny genre för Birgitta.

NY VANDRINGSLED I KLEV

MÅRDAKLEV Naturreservatet i Klev, alldeles vid Klevs gästgiveri, har utökats från cirka sju hektar till 30, vilket gjort att ännu en vandringsled kunnat iordningställas, berättar Kjell Börjesson, Västkuststifelsens tillsynsman för reservatet.

– Den nya leden blir mellan två och tre kilometer lång, vi har inte mätt den exakt ännu, men den går upp på berget till gamla odlingsmarker, med rösen och spår efter torpställen med ekhagar längs vägen.

Lagom till sommaren kommer leden att märkas ut med tydliga märken och skyltar som berättar om omgivningen.

Den första, kortare leden, som går upp till utsikten, är cirka en kilometer och där kan man i ena riktningen välja att ta den imponerande trätrappan, som slingrar sig uppför berget.

Båda lederna har sin utgångspunkt vid gästgiveriet och där finns också karta och skyltställ med information om naturreservatet. FOTO: JENNY MAGNUSSON

Nya vandringsleden går genom gamla odlingsmarker och ekhagar.

FÖRSTÅR DU KINDBODIALEKTEN?

MÅRDAKLEV I boken "Kindbodialekten lokalt från Mårdaklev" (2001) uppteckna Axel Andersson och Folke Lindqvist gamla dialektord från Mårdaklev. Hur många kan du? Lösningar finns upp och ned här bredvid!

1. Dol'meter
2. Gohälli
3. Hasponge
4. Hivadon
5. Kröser
6. Kå'vet
7. Möe
8. Stikkelsebär

"Hôppas dä inte blir för kåvet i sômmer. Då blir en så dolmeter, å hasponga bli så schwåra. Nä, en gohäli sömmer, så en kan plocka möe kröser å stikkelsebär, dä vôre hivadon!"

FACIT

1. Trött, slö, olustig
2. Trevlig
Motsatsen är "uhäll!"
3. Geting
4. Jättebra
5. Lingon
6. Kvalmigt
7. Mycket
8. Krusbär

SE EL
070-687 26 38

FRISÖREN FÖR HELA FAMILJEN
Mårdaklevs klipp- & hälsostuga
Drop-in tisdagar & torsdagar mellan kl 10-14
Övrig tid: 0706-50 04 50
www.lifeandbody.se

Blomqvist & Nordiska
Hittar du i Mårdaklev!
Handla som vanligt på lager och få hjälp av våra duktiga vävkonsulenter. Passa på att handla stick- och virkgarner.
Välkommen att besöka oss och bli inspirerad i vårt nya visningsrum!
vartofta GARN & TEXTIL AB
En hel del av Vartofta Garns sortiment hittar du i butiken!
Öppetttider: Måndag-torsdag 10-17. Fredag 10-14.
Sommaröppet 24 juni-2 augusti kl 10-14.
Metarevägen 5, Mårdaklev Tel: 0325-322 90

Familjeföretaget som bygger för framtiden

ÖSTRA FRÖLUNDA Föräldrarna Karl-Erik och Kia Berg, tillsammans med sönerna Johan och Stefan, utgör ägarkvartetten i K-E Berg skogsentreprenad AB. En verksamhet som växer och nu bygger de ny verkstad.

Karl-Erik Berg i mitten, flankerad av sönerna Johan och Stefan, vid den skotare som fanns hemma den här dagen och som får sin service under bar himmel i väntan på nya verkstadshallen. FOTO: VIAVINGA

Redan 1982 köpte Karl-Erik sin första skogsmaskin och blev ”sin egen”, med Kia som ansvarig för administrationen.

Tio år senare bildades aktiebolaget och efter ytterligare tio år gick äldste sonen Johan ut gymnasiet och gjorde pappa sällskap i skogsarbetet, efter att ha jobbat på SKAB i ett halvår. Året därefter gjorde lillebror Stefan samma sak.

Utöver familjen finns idag sju anställda.

– Och alla utom två bor här i Östra Frölunda, konstaterar Karl-Erik.

Vi sitter runt köksbordet hemma hos Karl-Erik och Kia och just runt det här bordet har många av företagets frågor diskuterats och beslutats under åren. Planering av uppdrag, inköp av nya maskiner och förstås bygget av den nya verkstaden.

– Den gamla är alldeles för liten, säger Karl-Erik, dagens maskiner är mycket större och vi har också flera än förut.

Förutom de nio skogsmaskinerna finns en grävmaskin, en dumper och en specialbyggd lastbil för att flytta skogsmaskiner.

– Vi gör så mycket service och reparationer vi kan själva, förklarar Johan, tills nya verkstaden är klar, får vi göra jobbet under bar himmel.

Företaget jobbar nästan enbart för Derome skog.

– Det är svårt ibland med prioriteringar om man har många uppdragsgivare, säger Karl-Erik och fortsätter:

– Många markägare återkommer och ofta frågar de Derome om det är samma entreprenör som förra gången. Vi lär känna varandra och vet hur markerna är där vi ska jobba.

Några farhågor inför framtiden finns inte.

– Nej, det ser positivt ut framåt, skogråvaror är i ropet och användningsområdena ökar, det byggs mera i trä, flera textilier har trä som råvara och plasten fasas ut, säger Johan och lägger till att jobben inte heller kan flyttas.

– Den skog vi har här måste ju huggas här.

Vad betyder vädret för skogsarbetet?

– Förr hade vi rejäla vintrar med tjäle i marken, minns Karl-Erik.

– Största utmaningen för oss är när det är för blött, faller Stefan in, som det har varit de senaste åren är det nästan bättre att köra på sommaren, när växtligheten drar vatten ur markerna.

Fast förra året ställde förstås brandrisken till det.

– Varken vi eller Derome hade upplevt något liknande, men vi fick utrusta oss med extra brandsläckare och spadar och ha brandvakt som stannade kvar några timmar.

En annan förändring på senare år är att avverkningssäsongerna i stort sett försvunnit, berättar Johan.

– Industrin tar inte hänsyn till väder, de vill alltid ha sitt virke och det är en stor utmaning för oss, eftersom markens bärighet är det största bekymret i de här trakterna.

> **Då hade jag en traktor, kärra och vajer.**
>
> KARL-ERIK BERG

Grunden är gjuten, 24 x 10 meter och till anläggningen kommer också att finnas en dieselstation och oljeavskiljare.

Karl-Erik Berg med en skogsmaskin modell äldre, som numera ingår i hans veteransamling.

Mycket är det som har förändrats sedan Karl-Erik började jobba i skogen.

– Då hade jag en traktor, kärra och vajer, ja vilken utveckling det har varit!

Men vad är det då som lockar med skogen?

– Omväxlingen och friheten, säger Karl-Erik utan att tveka, det kan krångla ibland, man står med lera upp över öronen och vill gå hem. Men man glömmer fort!

Stefan nickar instämmande.

– Jag trivs i skogen och intresset för skogen tror jag är det viktigaste, att köra maskin kan man lära sig.

Detsamma gäller förstås för Johan också.

– Även om jag nog har lite mera maskinintresse.

Och det är ju inte dumt, nu med nya verkstaden.

ANN-LOUISE KJELLNER

Samla cykeldelar på ekomuseum

EKOMUSEUM I sommar ordnar Ekomuseum Nedre Ätradalen en tävling där man kan vinna en elcykel. I Trivselbygdens område ingår besöksmål i Östra Frölunda, Älvsered och Kalv.

Från tidig sommar till mitten av augusti kan vi räkna med att det dyker upp sökande cyklister som letar efter cykeldelar!

Letar efter cykeldelar kanske låter lite mystiskt och behöver kanske förklaras lite mer. Så här ligger det till: Ekomuseum nedre Ätradalen har utlyst en tävling för att visa upp Ekomuseets besöksmål och därmed höja besöksfrekvensen.

Tävlingen går ut på att samla bilder på cykeldelar till en komplett cykel för att delta i utlottningen av en elcykel. Dessutom kan man vinna ett 30-tal fina priser från Ekomuseets besöksmåls hantverkare, medlemmar och från flera andra sponsorer.

En komplett cykel består av sju olika cykeldelar: ram, framhjul, bakhjul, styre, pakethållare, framlykta och baklykta. Det finns även jokrar, som kan ersätta valfri cykeldel.

De besöksmål som ingår i tävlingen är märkta med en cykelsymbol i Ekomuseums broschyr. I Trivselbygden är det Joarsbo Naturprodukter, Kalv, Ulvanstorp Tunnbrödsbod, Älvsered samt Förläggargården Lerbäcksbyn, Östra Frölunda, som ingår.

Tävlingen pågår 15 april–15 augusti. Tävlingssvaren lämnas till Ulvanstorp senast den 25 augusti. Deltagarna rekommenderas att kontrollera om besöksmålen har öppet inför planerat besök.
Mer info finns på hemsidan ekomseum.com

SVEN-ÅKE GOTTHARDSSON

...rekommenderas att kontrollera om besöksmålen har öppet.

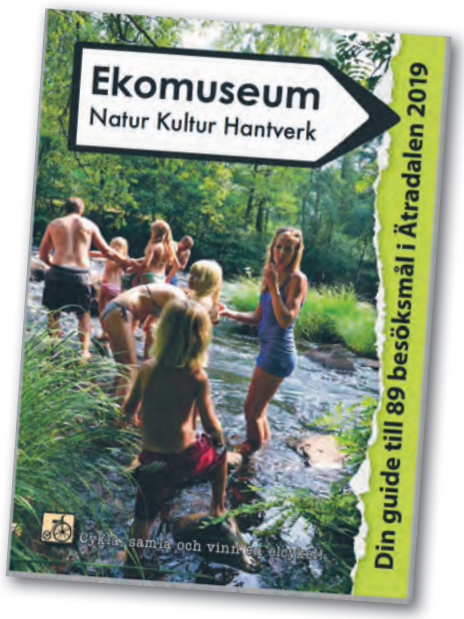

I Ekomuseum Nedre Ätradalen ingår 89 olika besöksmål. De som ingår i tävlingen är märkta med en cykelsymbol i Ekomuseums broschyr.
FOTO: EKOMUSEUM NEDRE ÄTRADALEN

Vi är måna om din trygghet!

Låt oss se över dina försäkringar, så du kan sova gott om natten!

Ring någon av oss privatrådgivare så träffas vi.
0325-327 00 – Lena Karlsson och Anders Hjort

Mjöbäcks Sparbank
www.mjobackssparbank.se • 0325-327 00

Kinds Elteknik

VÅR VISION.

Kinds Elteknik ska vara en av världens ledande tillverkare och underleverantörer av styrutrustning för hissar. Detta genom att erbjuda innovativa produkter och tjänster till ett konkurrenskraftigt pris.

KÄNNER DU DIG TRÄFFAD?
Vi har alltid plats för ambitiösa människor som vill framåt! kontakta Andreas på **andreas@kindel.se**

Telefon: +46 (0) 325-18700
Isabergsv. 11 | 51263 Östra Frölunda | SWEDEN
E-Mail: info@kindel.se
Takes You To a Higher Level

Är ditt hus rustat för det nya klimatet?

Kom in till din Flügger färgbutik och få veta mer om Flügger* Wood Tex och det nya Flügger Extreme Weather Technology (EWT) System.

Täcklasyr
10 liter. *Rek. pris 2.299:-*
Från. 1.494:-

Sommar-priser

Oljefärg
10 liter. *Rek. pris 2.449:-*
Från. 1.592:-

Utegrund
10 liter. *Rek. pris 1.999:-*
Från. 1.299:-

Flügger färg
flugger.se

Semesterstängt vecka 28-31.

GUNNEMARS MÅLERI
Falkenbergsvägen 30, ÖSTRA FRÖLUNDA · 0325-303 76
Öppet: Mån-Tors 16-18 · Fre-Sön stängt

VISSTE DU ATT?

...Frölunda enligt Kungliga Ortnamnskommittén omnämns redan 1402. Orten anses ha fått sitt namn efter gudarna Frö och Fröja.

1886 fick Frölunda tillägget ”Östra”, för att skilja orten från Västra Frölunda, Göteborg.

KÄLLA: ÖSTRA FRÖLUNDA – EN BYGD I ÄTRADALEN

Årets tema är ”Bilar - gärna cabbar”, men alla som vill visa upp något veteranfordon är välkomna.

MOTORVETERANERNA ORDNAR NY VETERANTRÄFF

ÖSTRA FRÖLUNDA Föreningen Kinds motorveteraner anordnar även i år sin uppskattade veteranträff i Östra Frölunda. Årets träff anordnas lördagen den 7 september.

I år är temat ”Bilar - gärna cabbar”, men som vanligt kan man få se fordon och maskiner av alla de slag. Det kommer också att bli en bakluckeloppis, med såväl veteran, loppis som nyproducerat.

– Vi har en bra plats, en åker utanför samhället, som vi har ett avtal med kommunen om. Vi sköter den, mot att vi får ha vår träff där. Nu har vi just skrivit på ett nytt treårskontrakt, så vi håller på i alla fall några år till, säger Bo Persson, kassör i föreningen.

Nästa år är det tioårsjubileum för föreningen, och Bosse aviserar redan nu att nästa års veteranträff blir något extra.

– Då får vi hitta på något riktigt stort!

Det kommer att bli fler tillfällen att se motorveteranernas fordon i sommar. I juni är det speciellt mycket på gång. Då medverkar de först på motordagen i Ambjörnarp, den 1 juni, för att sedan arrangera Motorhistoriska dagen, den 6 juni, med start från Svenljunga torg, en balvagnsrunda från Skäremo Olofsborg, Håcksvik. den 15 juni, samt det traditionella midsommardagsrallyt i Holsljunga den 22 juni.

– Alla är välkomna till våra evenemang, medlem som icke medlem!

FOTO:KATARINA JOHANSSON

Fr v Jimmy Larsson Hedström, Ibrahim Hassan och Lukas Abrahamsson är tre av de ungdomar som är flitiga besökare i gymmet.

Ideella krafter fixade ortens gym

ÖSTRA FRÖLUNDA I det lilla samhället med dryga 300 invånare finns varken butik, kiosk eller bankomat, men väl ett livaktigt medborgarhus som också rymmer ett synnerligen välutrustat gym.

Det var när intresset för idrottsföreningens ledarledda gympapass sjönk, som tanken på ett gym växte fram.

Sofia Hidendahl är en av dem som är med och håller i verksamheten.

– Idrottsföreningen ställde sin klubblokal till förfogande och köpte in ett begagnat gym. Sedan har vi ansökt om och fått pengar från Sparbanksstiftelsen Sjuhärad och Folkhälsorådet, så vi har kunnat både köpa till flera redskap och byta ut en del gamla.

Lokalen är liten, träningsmaskinerna står tätt, styrkemaskiner, löpmaskin, crosstrainer, spinningcyklar, träningsbänkar, vikter från 0,5 till 40 kilo, pilatesbollar och hantlar, för att nämna en del. Och så den senast inköpta pec deck-maskinen för bröst och skuldror förstås.

– Det blir lite trångt, vi vill ju få plats med så mycket som möjligt. Framför allt med redskap som passar för alla åldrar, från ungdomar till pensionärer, men även de som behöver träna för rehabilitering.

Bredden bland medlemmarna har man lyckats väl med.

– Idag har vi medlemmar i alla åldrar, från 15 år till 82! De äldre kommer ofta hit i grupp och tränar tillsammans.

Att gymmet vuxit och idag har 108 medlemmar, tror Sofia beror på att det blivit så populärt att träna, men även på den låga avgiften.

– 550 kronor per år, vi vill ju att alla ska ha råd.

Några av de yngsta medlemmarna, tre killar i 15-årsåldern, tränar i lokalen just nu.

– Vi är här fyra gånger i veckan och här finns allt vi behöver för att styrketräna, säger Jimmy Larsson Hedström.

– Om inte det här gymmet funnits, ja, då hade vi fått åka till Svenljunga och dit är det två mil.

Att locka så många som möjligt att använda gymmet på orten, ger en gynnsam spiraleffekt.

– Ju större medlemsintäkter vi får, desto mera kan vi utveckla gymmet och nu har vi kommit dithän att vi kan byta ut, eller köpa något nytt, varje år.

Och den dagliga skötseln då?

Sofia skrattar.

– Det är ju så att vi tanter är duktiga på att städa och vi är några stycken som tar hand om den delen. Annars är medlemmarna duktiga på att själva hålla ordning och reda i lokalen.

ANN-LOUISE KJELLNER

Sofia Hidendahl är en av de ideella krafter som håller i gymmet.

TRIVSELBYGDEN
En bygd att trivas i
www.trivselbygden.se

Byn gick samman och räddade macken

ÄLEKULLA När framtiden för Älekullas mack var hotad slöt byborna upp. För att rädda macken, och därmed också byns affär, bidrog de cirka 350 invånarna med nära 300 000 kronor i gåvor och insatser.

Bengt Jansson och Benny Larsson från samhällsföreningen gläds med affärsföreståndaren Karin Bergqvist över att frågan med macken är löst.
FOTO: KATARINA JOHANSSON

På grund av att ett vattenskyddsområde bildats i byn ställdes år 2015 krav på att affären skulle installera en oljeavskiljare och spillplatta, samt lyfta upp tankarna och lägga dem i betongkasuner ovan jord.

Kasunerna fick man dispens med till år 2022, men oljeavskiljaren måste man ordna med redan under 2018.

Samhällsföreningen, som driver affären, anser att informationen från Marks kommun varit bristfällig.

En skrivelse om att det planerades för ett vattenskyddsområde skickades ut redan 2012, men där nämndes inget om konsekvenserna för affären, vilket medförde att inga åtgärder påbörjades då. När beskedet väl kom var det kort om tid att ordna finansiering. Och det var mycket pengar som skulle fram.

– Projektet skulle kosta 900 000 kronor, berättar Bengt Jansson, ordförande i samhällsföreningen.

Föreningen stod nu inför ett stort dilemma: Om man inte kunde ordna finansieringen skulle man bli tvungen att plocka bort macken, och då skulle föreningen bli tvungna att sanera marken – vilket också är en kostsam historia.

– Vi hade inte pengar till det, och i så fall hade vi blivit tvungna att sätta affären i konkurs. Då övergår saneringsansvaret på kommunen.

Men Bengt Jansson och Benny Larsson, även han med i samhällsföreningen, bildade tillsammans med sina fruar, Gittan och Kicki, en projektgrupp för att försöka hitta en lösning.

De sökte EU-bidrag på hälften av summan, och fick det beviljat.

– Vi passade på att sätta upp en laddstation för elbilar. Det visade på en utveckling, och bidrog till att vi fick bidraget.

Därmed återstod ändå nästan en halv miljon. Projektgruppen kallade då till ett stormöte i bygdegården, där man berättade om förutsättningarna, och bad om gåvor och insatser från byborna. Gensvaret blev enormt.

– Insamlingen gick så mycket bättre än vi trodde. Folk köpte insatser för 155 800 kronor, och vi fick 141 946 kronor i gåvor. Dessutom bidrog byalaget med 200 000 kronor. Vi trodde oss kunna samla ihop pengarna till oljeavskiljare och spillplatta, men i och med att det gick så bra att få ihop pengar tog styrelsen beslut på att byta bränsletankarna samtidigt. Då står vi inte inför det problemet år 2022!

Bengt och Benny är imponerade av hur byborna ställt upp.

– Vi är väldigt glada över att Älekullaborna är så givmilda, säger Benny.

Förutom gåvor och insatser har också några av ortens företag gått in med olika former av sponsring, och företaget Oljeshejkerna Johnsson, som levererar bränslet till macken, bidrog med bensinpump, kortpelare och tak till macken.

I höstas genomfördes arbetena på macken, och snabbt gick det. Mindre än en månad var macken stängd.

– Vi fick tips från Oljeshejkerna om ett företag som var både duktiga och humana i prissättningen, S & M Trading, från Rejmyre. De gjorde ett alldeles fantastiskt arbete, säger Bengt och Benny.

Den 10 oktober var det nyöppning, med invigningstal av kommunchef Mats Lilienberg.

– Vi är tacksamma för att han ville inviga macken, han har stöttat oss under resans gång.

> **Vi är väldigt glada över att Älekullaborna är så givmilda.**
> BENNY LARSSON

Bränsleförsörjningen är tryggad för lång tid framåt, i samband med att macken nyöppnades skrev samhällsföreningen ett 25-årigt avtal med Oljeshejkerna.

I samband med samhällsföreningens årsstämma redovisades projektet.

– Den totala investeringen blev 1,2 miljoner, varav föreningen fick lägga till 748 kronor säger Bengt.

Efter ett långvarigt och ofta motigt arbete, med många myndighetskontakter, kan nu projektgruppen luta sig tillbaka, nöjda med att de vann kampen för macken.

– Vi hoppas invånarna uppskattar det genom att tanka och handla i affären.

Karin Bergqvist, föreståndare för affären, är glad över att projektgruppens engagemang och Älekullabornas givmildhet gjort det möjligt för affären att leva kvar.

– Det är helt fantastiskt, att så många bidragit visar att man bryr sig om affären och vill ha den kvar.

Det finns dock fler utmaningar, om än inte av så allvarligt slag som den med macken.

– Vår utmaning nu är att vi är så trångbodda. Vi försöker ha ett brett sortiment, för det vill kunderna ha, men det är tungarbetat. Så nu drömmer vi om en utbyggnad!

KATARINA JOHANSSON

Välkommen till
ÄLEKULLA LIVS
ICA Nära
Öppet: Vard 9–18 • lörd 9–13
0320-500 77
Vi har laddstolpe för elbil
Ombud för:
SCHENKER Stinnes Logistics
DHL
Oljeshejkerna JOHNSSON
SVENSKA SPEL
SYSTEM BOLAGET

KB KARELYCKE BYGG
Vi ser hellre långa kundrelationer, än snabba pengar.
• Nyproduktion • Renovering • Rådgivning
Mattias • 076-028 77 12
Följ oss på www.karelyckebygg.se

Bocksås eko
Ekologiskt nötkött
www.bocksaseko.se • 070-555 78 08

VISSTE DU ATT?

... stortjuven Olof Olsson Österberg, som på 1830-talet härjade i bygderna, en gång gömde sig i Älekulla kyrka?

Där låg han gömd i ett utrymme ovanför innertaket och hörde hur församlingen planerade en skallgång efter honom, och kunde på så sätt lätt hålla sig undan.

FOTO: KATARINA JOHANSSON

FIBERNÄTET FÄRDIGBYGGT

ÄLEKULLA Älekullas fibernät är färdigbyggt. Av 207 möjliga fastigheter har 179 anslutit sig.

– Det vi har kvar att göra är några markavtal, sedan går vi in i ett förvaltningsskede, säger Bengt Jansson, ordförande i Älekulla Fiber, som är nöjd med att nätet visat sig vara väldigt driftssäkert.

Medlemmarna hade bestämt ett tak för kostnaden på 25 000 kronor per anslutning, men på föreningsstämman den 20 maj fick man det glada beskedet att kostnaden blev lägre än väntat.

Mickes Maskin
utför bl.a.:
• Husdränering • Avlopp
• Sprängning/simplex
• Grundarbeten
• Utför även kranjobb
Mikael Larsson, Älekulla, 076-021 50 01

Ny- om- & tillbyggnad
GÄDDARPS BYGG
Mikael Stensson
0738-173227

Vi fortsätter vår kartläggning av vackra platser som är tillgängliga för alla!
Tipsa oss om platser vi inte får missa!
jenny@trivab.se
TRIVSEL BYGDEN

Stenplockning på en av Hjältaljungas åkrar. Till höger Mikael Mild , till vänster Jörgen Larsson och Tilda Åstrand som är anställda på hans nya företag,. FOTO: KATARINA JOHANSSON

Jag kunde inte låta den här chansen gå förbi.

MIKAEL MILD

Mikael satsar på lantbruket

Mjölkgård blir komplement till köttproduktion

ÄLEKULLA Mikael Mild, som bedriver produktion av ekologiskt nötkött på Bocksås i Älekulla, arrenderar sedan i våras också mjölkgården Hjältaljunga i närbelägna Kungsäter.

– Jag var redo för nya utmaningar, jag är inte typen som stannar upp, säger han.

På Bocksås har Mikael och hans fru Sara cirka 100 köttdjur, främst av raserna Simmental och Charolais.

– Vi köper även in kalvar från tre gårdar som vi har ett samarbete med. I och med att gårdarna ligger i närområdet, och vi inte köper in foder utifrån, blir det verkligen ett närproducerat kött.

Sedan 2011 säljer Bocksås Eko sitt kött direkt till kund. Dels kan kunderna beställa direkt, dels säljer man via Älekulla livs och Ica Kvantum i Skene. En nyhet är att man också börjat leverera till ett företag som satsar på matkassar med mat producerad i Sjuhärad.

– Det har rullat på bra, förra året sålde vi 40-45 djur under eget varumärke.

Marknaden för ekologiskt och närproducerat är stabil men relativt liten, säger Mikael.

– Det fanns en tanke på att bygga något större och satsa mer på försäljning, men jag vågar inte riktigt. Det känns bättre att göra så här, att ha det som en gren i verksamheten.

Mikael är femte generationen på Bocksås. Han tog över gården redan som 20-åring, när hans far skadades allvarligt i en olycka.

– Hur tråkiga de omständigheterna än var så gör det att jag har 15 års erfarenhet av att driva gård, redan vid 35 års ålder. Jag känner mig ganska stark och vet vad jag klarar, och nu var jag redo för nya utmaningar.

Tankarna på att utveckla verksamheten på något sätt har funnits länge.

– Dels hade jag tanken att köpa till någon mer enhet för att få lite bättre odlingsmöjligheter. Dels har det vuxit fram att det vore roligt att testa det här med mjölkkor.

När möjligheten kom att arrendera gården Hjältaljunga i Kungsäter sammanföll båda dessa bitar.

– Det var ett ställe jag haft kontakt med i många år, och en riktigt fin enhet. Jag kunde inte låta den här chansen gå förbi.

För ett och ett halvt år sedan tog Mikael in Tilda Åstrand från Älvsered som hjälp i verksamheten på Bocksås.

– Vi har väl haft lite överkapacitet i Bocksås, men jag ville känna på hur det var att ha anställda. Hade jag både skaffat en verksamhet till, och blivit arbetsgivare samtidigt, så hade det nog blivit lite för mycket.

Nu är både Tilda och kungsätersbon Jörgen Larsson, som redan tidigare arbetat på Hjältaljunga, anställda på mjölkgården. Även gårdens ägare, Eva Svensson, är anställd i driften. Såhär i uppstarten är Mikael med i den dagliga verksamheten även i Hjältaljunga.

– Med tiden kommer jag nog att landa i en roll där jag inte är med så mycket i den praktiska driften, utan mer ser till att allt fungerar.

En del synergieffekter kan det bli, som att man kan använda maskinparken på båda gårdarna.

– Men arealmässigt blir det inte så mycket, så det blir inte en utökning av köttproduktionen som jag först tänkte.

Nu driver Mikael Hjältaljunga som ett eget företag, vid sidan av Bocksås Eko.

– Jag får utvärdera mjölkproduktionen, och sedan får vi se vad som händer.

Kanske blir det en satsning på enbart köttproduktion på sikt, kanske en kombinerad kött- och mjölkproduktion i samma besättning.

– Man kanske kan använda ett djurmaterial som är lite av båda.

KATARINA JOHANSSON

DAHLIADAGAR I LUNDENS TRÄDGÅRD

ÄLEKULLA För femte året bjuder Lars-Håkan Hansson och Lena Ferm Hansson in till dahliadagar i Lundens trädgård. I år har de inte mindre än 200 olika sorters dahlior att visa upp.

Dahliadagarna hålls vid tre tillfällen, söndag den 25 augusti , torsdag den 29 augusti och lördag den 8 september.

– På söndagarna har vi fikaservering och på torsdagen kommer vi att servera soppa, berättar Lars-Håkan Hansson.

Nytt för året är att Lena och Lars-Håkan planterat en rabatt i form av en regnbågsflagga.

– Vi kommer också att liksom förra året ha långa rader av dahlior vid landsvägen, det blev ganska dekorativt.

Dessutom kommer det att bli en utställning av broderade bonader med ordspråk.

– Vi har haft några bonader tidigare, och det har varit många som pratat om dem vid fikaborden, så i år har vi tänkt ha med fler. Är det någon som har en bonad man vill visa får man gärna höra av sig till oss!

FOTO: SIW IVARSSON

Lars-Håkan Hansson och Lena Ferm Hansson visar upp sina dahlior vid tre tillfällen i sommar.

Arnoldssons Skogstjänst
- Beståndsgående gallring
Jan-Olof: 070-374 99 59 Andreas: 076-017 76 35

DAHLIOR
Välkomna till oss söndagarna 25/8 och 8/9 kl. 14-17
samt torsdag 29/8 kl. 18-21
Entré • Kaffeservering
www.lundenstradgard.webs.com
Lundens trädgård
Älekulla 0703-36 98 06

TRIVSELBYGDEN
En bygd att trivas i
www.trivselbygden.se

Trivselbygdens KORSORD

FÅNGSTREDSKAP
CERIUM
LUKTAR / TIDIGARE PARTI
BAKAR TILL HOLSLJUNGA CAMPING
ORT
VILL VÄL ALLA TILL TRIVSELBYGDEN
ORT
KALCIUM / LUXEMBURG
HOLSLJUNGA FÖRETAG / FISK
PRATA
FÅNGA
SVERIGES RADIO / KVALSTER
-S...MASKIN, ÄLEKULLA
LITET RYMDMÅTT / SKIVA
LUMEN
ORT
DAM MED MAN
VILL VI VÄL SE PÅ SEMSTERN
DENNA DAGEN ETT... SA FARBROR MELKER
FILM FRÅN 80-TALET
DRIVER HÖGVADS KANOT / SLÖJDVIRKE
DATOR
TRASKA
BYGGER NY VERKSTAD I Ö. FRÖLUNDA
PETTERSSONS .... MJÖBÄCK
FINNS ETT I Ö. FRÖLUNDA / PUH-VÄN
INTE
UTROP
ORT
ÄR CAROLINA SKOGSBERG PÅ MJÖBÄCKS SPARBANK
I ADRESS
MUSIKSTIL
TRÄD
PREPOSITION
SITTER I MITTEN
SNURRIG
I DETTA ÖGONBLICK / SMED I HÄCKSVIK
ORT
EN SÅDAN DAG VILL VI INTE HA / ÖVERLIDAFÖRETAG
50
500
FINNS MUSEUM FÖR I ÖXABÄCK
AXLA
GAMMALT MÅTT
UTROP / ORT
POSITIVT SVAR
KLOCKA / ÖXABÄCKSFÖRETAG
FOTBOLLSSPELANDE GUNNAR
VINDSKYDD
SKÄMTTECKNARE FÖRR
DJUR SILVIO JOBBAR MED OCH BIRGITTA SKULPTERAR
ORT
ÄLEKULLABO SOM SATSAR PÅ LANTBRUK
DIORS VAR "NEW"
NR 25
EJ ORDINARIE
KOLJUD / CHEF FÖR MJÖBÄCKS RÄDDNINGSTJÄNST
INTA
HELIUM
KALLT VATTEN
NR 4 BAKIFRÅN / SYRE
GICK BOCKARNA BRUSE ÖVER
lycka till!
FÄRG / KANSKE I KUDDEN
LEK REDSKAP
SÄGS VARA LISTIG
LUGN
ASAGUD
ORT
TILL KRÄFTOR / TON
HÖGSTA BETYG
ITALIENSK FLOD
HÄCKSVIKSFÖRETAG
SÅNA GRYN FINNS
SVAVEL
WÄSTGÖTA ... KALV
TALADE
ÄGA
STOPPTECKEN
ANSVARIG UTGIVARE / IFALL
DÄR KAN MAN SOVA I SKOLHUS / FISK
PARTI / NORDISKA KOMPANIET
FÖRSTA DECKARFÖRFATTAREN
FÖRST & SIST
TRÄD
100
NU SOM MYNT
SNAPS
BETA
KJ
ORT
TON
55
VERK AV CARINA RIKARDSON
GAMMAL GUD

Trivselbygdens KORSORD

De ljusgröna rutorna bildar alla Trivselbygdens ortsnamn och de mörkgröna ramarna bildar ett ord. Vilket är ordet?
Mejla in rätt svar till: lena.karlsson@mjobackssparbank.se eller skicka per post till: Mjöbäcks Sparbank, att. Lena Karlsson, Box 4025, 512 60 Överlida.
Senast 31 augusti 2019 vill vi ha ditt svar för att du ska vara med i utlottning av vinsterna.

Nu kommer nya turistbroschyren

TRIVSELBYGDEN Trivselbygdens utvecklingsbolag, Trivab, har tagit fram en ny utgåva av sin turistbroschyr, "Upptäck Trivselbygden". Här kan man läsa om allt från badplatser och sevärdheter till boenden och butiker i bygden.

– I den nya broschyren lyfter vi ännu mer det som är områdets styrkor, säger Jenny Magnusson, trivselbygdsutvecklare på Trivab.

Exempel på detta är badplatser, vandringsleder och fiske. Det finns också beskrivningar av områdets sevärdheter, samt information om bland annat boenden, caféer, butiker och kyrkor i Trivselbygdens tio orter.

Detta är tredje utgåvan av turistbroschyren. Den första kom ut 2016, och sedan kom en ny år 2018. Den senare fanns även på engelska: "Discover Trivselbygden" och på tyska "Entdecke Trivselbygden".

Även årets utgåva finns med engelsk och tysk text.

Årets broschyr innehåller också fler foton från området.

– Jag har efterlyst och fått in många bilder. Målet är att bara ha med bilder från Trivselbygden, säger Jenny.

Broschyren kan man hitta på turistbyråer, info points och i butiker, samt hos företag verksamma inom besöksnäringen.

– Byalagen kommer att kunna hämta exemplar av den svenska upplagan på Mjöbäcks Sparbank från den 23 maj, när de samtidigt hämtar upp den rykande färska "Trivselbygdens tidning".

KATARINA JOHANSSON

Jenny Magnusson, trivselbygdsutvecklare på Trivab, jobbar med besöksnäring och turism, bland annat genom att ta fram en ny turistbroschyr för Trivselbygden.

FOTO: VIAVINGA

SOMMARMUSIKANTERNA BESÖKER TRIVSELBYGDEN

TRIVSELBYGDEN Varje sommar får sex ungdomar från Svenljunga och Tranemo kommuner ett annorlunda sommarjobb. Som sommarmusikanter åker de runt och uppträder på allt från äldreboenden till förskolor, samt gör ett antal framträdanden för allmänheten runt om i Kind.

Musikanterna kommer att dyka upp på olika platser i Trivselbygden, bland annat kommer de att besöka Holsljunga camping och Överlida kyrka. Spelschemat för sommaren är i skrivande stund inte spikat, men från början av juni kommer det att gå att hitta på svenljunga.se.

FOTO: ANNELI RINGDAHL EGBO

Årets sommarmusikanter är Tilda Klavborn, Clara Karlsson, Hanna Björkman, Victor Persson och Axel Theorin. Saknas på bilden gör Noak Runbjörk Remstam.

ÖXABÄCK I Öxabäck råder det ingen tvekan om att det är innebandy som gäller. Sporten engagerar unga som gamla, och ger både gemenskap och många skratt. Öxabäcks herrlag var dessutom bäst i sin serie i år.

Sporten som skapar glädje i byn

Anna Sommer, ordförande för innebandyklubben Tygriket 99, visar runt i lokalerna för Öxabäcks egen idrottshall. Här fylls nästan varenda halltid av innebandy, och sporten har blivit en självklar del av fritiden för många av de som bor i byn. Innebandy spelas av såväl barn som vuxna här, men engagerar även många som inte själva spelar.

– Allt det här fungerar tack vare våra eldsjälar, säger Anna.

Hon nämner allt från att hålla kiosken öppen till att städa eller ha med sig musikutrustning som sätt att bidra till klubben och lagandan utan att själv vara med och spela.

Anna menar också att det kan finnas fördelar med det begränsade utbudet som finns på landsbygden.

– Många engagerar sig i samma saker här. När det är kvalmatch kommer hela byn och tittar och det ger både sammanhållning och gemenskap.

FAMILJÄR KÄNSLA

Ibland behöver de till och med hyra den lite större hallen i Kinna istället för att de helt enkelt inte får plats när det är stora matcher på gång.

När matcherna hålls hemma i Öxabäck brukar de besökande lagen uppskatta den varma och familjära känslan i sättet som klubben drivs på.

– Det är inte sällan som folk blir förvånade över att vi serverar kaffet i vanliga porslinsmuggar. Bara en sådan sak!

HJÄLPS ÅT NÄR DET BEHÖVS

Anna berättar om gången då Öxabäcks idrottshall inte gick att använda på ett tag och deras spelare fick åka till bland annat Kinna och Fritsla och träna istället. Trots att det egentligen är Öxabäcks motståndarlag som tränar i dessa hallar så var det en självklarhet för dem att ge Öxabäcks lag några halltider så att de kunde hålla igång sin träning.

– Även om vi tävlar mot varandra när det är match så hjälps vi alltid åt när det behövs, säger Anna.

SKAPAR BROAR

Damlaget och ett av pojklagen är också en sammanslagning av folk från flera orter då de annars skulle bli för få spelare. Anna säger att det absolut finns fördelar med detta, och att det skapar naturliga broar mellan orterna.

Hon anser också att olika samarbeten förbättrar sammanhållningen mellan byarna i stort och att detta ger bra förutsättningar för att klara eventuella kriser i samhället bättre. Kan man samarbeta kring innebandy så kan man även göra det när det gäller andra saker.

> **Allt fungerar tack vare våra eldsjälar.**
> ANNA SOMMER

Innebandyn är en populär sport även för de lite yngre. FOTO: MAX WERDELIN

BANAT VÄG FÖR KVINNOR

Även om Öxabäck nu behöver ta hjälp av grannbyarna för att få ihop ett damlag så har byn ändå varit en av de mest drivande i att kvinnor ska få hålla på med sport.

Öxabäcks damlag i fotboll var pionjärer på 60-talet – något som banat väg för kvinnor även i andra sporter, exempelvis innebandy.

Varför byn skiftat från fotboll till innebandy har Anna Sommer dock inget klart svar på. Kanske är det viktigaste heller inte exakt vilken sport det blir.

– Lagsporter i allmänhet hjälper folk att bygga varandra. Man stöttar varandra och det är viktigt att ha en positiv anda i laget.

ALLA FÅR VARA MED

Hon tror även att innebandyn och laget kan väga upp för andra svårigheter i livet. Är skolan jobbig så blir det

AK:s Snickeri
Specialsnickerier
Vävstolar • Tillbehör
511 95 Öxabäck • Tel. 0320-590 52
www.akssnickeri.se

Antikhuset i Öxabäck
Vi firar 32 år 1987-2019
Dockutställning • Museum om Öxabäcks damlag • Försäljning av möbler och kuriosa
Öppettider: Lördagar 11–15
Juli-augusti: Fredagar 11-18, lördagar 11-15
Överlidavägen 13, Öxabäck • www.antikhuset.org
0320-593 10, 070-519 42 81, 070-254 49 03

HANDLAR'N
ÖXABÄCK
Mån-fre 9-21, Lör 10-21, Sön 10-19 • 0320-59010 DHL

Robotgräsklippare - Motorsågar
Vedklyvar - Stängselutrustning

LANTBRUKSTEKNIK
Bruno Henrikson, ÖXABÄCK
Tel. 0320 - 590 17 alt. 070 - 374 99 74
www.LT-Lantbruksteknik.se

Vi hjälper företagare med bokföring, administration och deklarationer
Vi kan också sköta din fakturering och betalning av fakturor. Genom personlig service hittar vi lösningarna för dig! Välkommen att besöka oss för mer information!
Svansjö Företagstjänst AB
Följ & gilla oss på Facebook
www.svans.se | info@svans.se | Tel 0320-590 70
Överlidavägen 5, 511 95 Öxabäck

EL-installationer
Larm – Passage
Tele – Datanät
Antenn – Parabol
Ljud – Bild
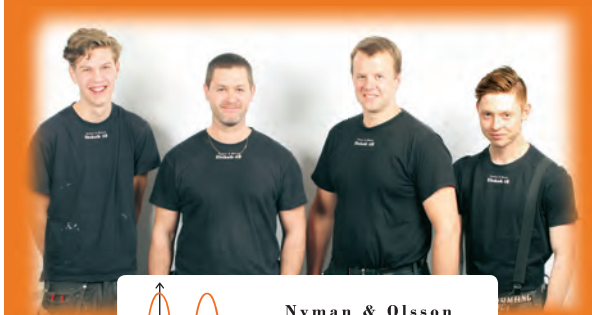
Nyman & Olsson
Elteknik AB
Martin Nyman 072-308 39 00 • Martin Olsson 072-308 49 00
info@elteknikab.eu

Herrlaget spelar i division 2. På bilden som är från senaste säsongen, ser man att det är mycket publik på matcherna.
FOTO: CHRISTER HANSSON

Damlaget spelar i division 1, bilden är från säsongen 17/18.
FOTO: CHRISTER HANSSON

Anna Sommer är ordförande i Tygriket 99. FOTO: CLARA LARSSON

ännu mer betydelsefullt att ha en fritidsaktivitet som känns kul och ger både energi och nya vänner.

Anna berättar också att innebandyn var en perfekt inkörsport till gemenskapen i byn för både henne och hennes familj.

– Jag kände nästan ingen här när jag flyttade hit för fem år sedan. Nu känner jag nästan alla tack vare innebandyn.

Hon berättar att familjen mottogs väldigt bra av byn och att innebandytränarna varit helt fantastiska i att ta hand om barnen.

– De ser alla barn och de vill så väl, säger Anna om tränarna.

I Öxabäck finns heller ingen kötid för att börja spela.
– Vill man börja träna så får man och alla får vara med!

CLARA LARSSON

MJÖBÄCKS SPARBANKS
FOTBOLLS-TURNERING

Deltagande lag BK Viljan, Högvads BK, Torestorp/Älekulla FF och Öxabäcks IF.

PRISER: 1:a 12.000:- · 2:a 11.000:- 3:a 10.000:- · 4:a 9.000:-

Lördag 3 augusti 2019
Hagavallen, Öxabäck

TID	LAG	PLAN
10.00	Öxabäck IF – BK Viljan	A
	Högvads BK (1 straff) – Torestorp/Älekulla FF	B
11.00	Högvads BK – Öxabäcks IF	A
	Torestorp/Älekulla FF – BK Viljan (1 straff)	B
12.00	Torestorp/Älekulla FF – Öxabäcks IF (1 straff)	A
	BK Viljan – Högvads BK	B

Matchtid 2x20 min. 1 straff för varje lägre division. Vid lika poäng, målskillnad. Vid lika: 3 straffar därefter 1 och 1 straff.

TÄVLING FÖR SUPPORTRAR!
I pausen mellan matcherna har vi tävling för supportrar, 4 st uttagna från vardera förening. Priser 2.000:-, 1.000:- och 2x500:- tillfaller respektive förening.

Kiosken är öppen under hela turneringen!

Gratis entré - välkomna!
Öxabäcks IF i samarbete med
Mjöbäcks Sparbank
Bygdens egen bank - en fristående sparbank

HULTABERGS LANTBRUKSTJÄNST
Entreprenadjobb/lantbruk
Köper och säljer lantbruksmaskiner
070-718 93 38 morkhult@gmail.com

Mark & grundarbeten

tb@tbschakt.se • 0703-29 29 42

TRIVSEL BYGDEN
En bygd att trivas i
#trivselbygden

Öxabäcks Fotvård
i nya handikappanpassade lokaler.
Överlidavägen 5
vaxning & öronhåltagning
Även hembesök
073-042 17 69

Vad kostar egentligen mest, ett mjölkpaket eller en biobiljett? FOTO: MJÖBÄCKS SPARBANK

Man kanske inte alltid behöver ha det nyaste.

HANNA KARLSSON, MJÖBÄCKS SPARBANK

Skolturné med ekonomifokus

TRIVSELBYGDEN Under våren har Mjöbäcks Sparbank besökt Trivselbygdens skolor för att tala om ekonomi med mellanstadieeleverna.

Bland annat har man talat om om varför man behöver en bank, vad banken kan hjälpa till med och vad som är viktigt att tänka på vid användning av banktjänster.

– Vi pratar också om vad som händer på spel och sociala medier, där bedrägerierna ökar, säger Hanna Karlsson på Mjöbäcks Sparbank, som hållit i skolbesöken.

– Bedrägerierna har krupit ner i åldrarna, och vi vill värna barnen från det, säger Camilla Persson, som även hon medverkat vid några av skolbesöken.

Störst fokus vid skolbesöken har legat på en gruppövning som ska öka elevernas kunskap om olika kostnader i deras och familjens vardag.

– Vi har haft med oss en kostnadsstege där eleverna får placera ut bilder på bland annat mjölkpaket, en tröja, en resa och en bil, från billigast till dyrast, berättar Hanna.

Utplaceringen har lett till bra diskussioner, säger hon.

– Eleverna har varit väldigt engagerade, och de flesta grupper kom fram till att det beror på vad man köper: Är det en märkeströja eller inte? Är bilen begagnad eller ny?

Tanken med kostnadsstegen är att eleverna ska bli mer kostnadsmedvetna.

– Vi pratar om att man har en inkomst, och att den ska räcka. Man kanske inte alltid behöver ha det nyaste.

Med den nya tidens betalningsmedel är det svårare att ha koll på ekonomin, säger Hanna och Camilla.

– Man ser ju inte så mycket kontanter nu, när man betalar med kort och swish.

KATARINA JOHANSSON

Nytt material till utställningen om Öxabäcks damlag

ÖXABÄCK Det började med ett gäng unga kvinnor som ville spela fotboll, ingen visste då att ur denna idé skulle ett av Sveriges mest framgångsrika damfotbollslag skulle ta sig form. Historien om Öxabäcks IF:s damlag finns att skåda på Antikhuset, nu med nytt utställningsmaterial.

I källaren till Antikhuset i Öxabäck ryms över 30 år av svensk fotbollshistoria. Här har Kerstin Johnson skapat en utställning där hon samlat bilder, tidningsurklipp samt pokaler laget vunnit.

Öxabäcks IF har vunnit Svenska cupen sex gånger och tog totalt sex officiella SM-guld under lagets aktiva år.

Det var ur enkla former det nu klassiska fotbollslaget skapades. Det hela började år 1966 när Kerstin Johnson med vänner bestämde sig för att starta ett fotbollslag tillsammans.

– Vi pratade om det och ringde sen runt till familj och vänner för att få ihop ett lag, berättar hon.

Resten är fotbollshistoria. När kvinnorna i Öxabäcks IF ville ordna en officiell serie var de tvungna att arrangera det själva då Västergötlands Fotbollsförbund inte kunde bidra ekonomiskt. Med stort eget engagemang och pengar ur egen ficka lade Öxabäcks IF på många vis grunden för damfotbollens framväxt i Sverige.

Kerstin Johnson driver butiken i fastigheten som ägs av hennes son med familj. Idén till utställningen uppstod när hon märkte av Antikhusets besökares intresse för damlaget.

– Jag märkte att kunderna var nyfikna och gärna ställde frågor om laget.

Johnsons arbete med att förvalta lagets historia startades 2002 och nu har hon utökat utställningen med ytterligare två rum av fotbollshistoria. Materialet har hon letat fram själv eller fått av Öxabäcksborna, däribland Sigge Bengtsson, samt lagkamrater och journalister. I utställningen finns nu bland annat en väggtapet skapad av Mathias Bergeld med bilder på laget.

För den som är intresserad att ta del av utställningen är det bra att veta att den håller samma öppettider som Antikhusets butik. Man är även välkommen att kontakta Kerstin Johnson som i mån av tid kan ge visning. Antikhusets utställning kommer även hållas öppen vid Hemvändardagen den 28 september.

JOHANNA SJÖBLOM

Mängder av tidningsurklipp om laget finns att se på den nu utökade utställningen.

Kerstin Johnson framför den väggtapet Mathias Bergeld skapat med bilder på Öxabäcks IF:s damlag. FOTO: JOHANNA SJÖBLOM

Flytta till **Bofast**

Vi har lägenheter och lokaler i ditt närområde

Vi erbjuder ett brett urval av hyresbostäder med bland annat par- och radhus i markplan. Centralt eller med lantligt läge på ett 30-tal orter i västra Sverige.
För närvarande har bolaget cirka
1 100 lägenheter och lokaler.

BOFAST

För mer information kontakta oss på tel. 0345-408 40
Bofast | Bruksgatan 2, Hyltebruk | www.bofast.se | info@bofast.se
Öppettider: Måndag-Torsdag 08.00-16.30 | Fredag 08.00-14.00

ÖXABÄCKSBOR TOG SILVER PÅ SM

ÖXABÄCK Öxabäcksbon Tommy Ovring har hållit på med sportkörning sedan barnsben. 2015 tog han första SM-medaljen tillsammans med hustrun Malin.

– Nu kommer vi att försöka nå VM. Det är det stora målet, säger Tommy som bildar Team Skårebo tillsammans med hustrun Malin.

Sportkörning är en tävlingsform för häst och vagn. En tävling består av tre delmoment: dressyr, maraton och precision.

Tommy och Malin tävlar var för sig, Tommy i hästklassen och Malin med ponny, men de är också ett team. När Tommy förra året deltog på SM hade Malin en viktig roll som medhjälpare.

– Man klarar inte en tävling på egen hand, säger Tommy.

Nästa mål är att nå VM, som arrangeras vartannat år.

– Det är inte alls lätt. Det är mycket som måste stämma, men vi ska göra ett försök nu. Jag har fött upp de här hästarna och vill så klart se hur långt de kan nå, säger Tommy.

Malin och Tommy Ovring med hästarna Andante Da Capo och Ovringo.

FOTO: SIMON LEPPÄMÄKI

BADPLATSER *I Trivselbygden*

Välkommen till vår vackra Trivselbygd! I våra tio byar finns gott om fina badplatser, och här nedan får du tips på var du kan ta dig ett dopp under varma sommardagar.

Öxasjön Mjöbäcksvägen
En badplats med fina gräsytor.

- [x] Brygga
- [x] Toalett
- [ ] Hopptorn
- [ ] Omklädningsrum
- [ ] Kiosk
- [x] Grillplats
- [x] Långgrunt/småbarnsvänligt

Övre Hallången
Överlida Camping

- [ ] Brygga
- [x] Toalett
- [x] Hopptorn
- [ ] Omklädningsrum
- [x] Kiosk
- [ ] Grillplats
- [x] Småbarnsvänligt

Holsjön Holsljunga camping
Handikappsanpassad brygga och vacker sandstrand.

- [x] Brygga
- [x] Toalett
- [ ] Hopptorn
- [x] Omklädningsrum
- [x] Kiosk
- [x] Grillplats
- [x] Långgrunt/småbarnsvänligt

Näset Nedre Hallången
I korsningen Svenljunga-Östra Frölunda

- [x] Brygga
- [x] Toalett
- [x] Hopptorn
- [ ] Omklädningsrum
- [ ] Kiosk
- [x] Grillplats
- [x] Långgrunt/småbarnsvänligt

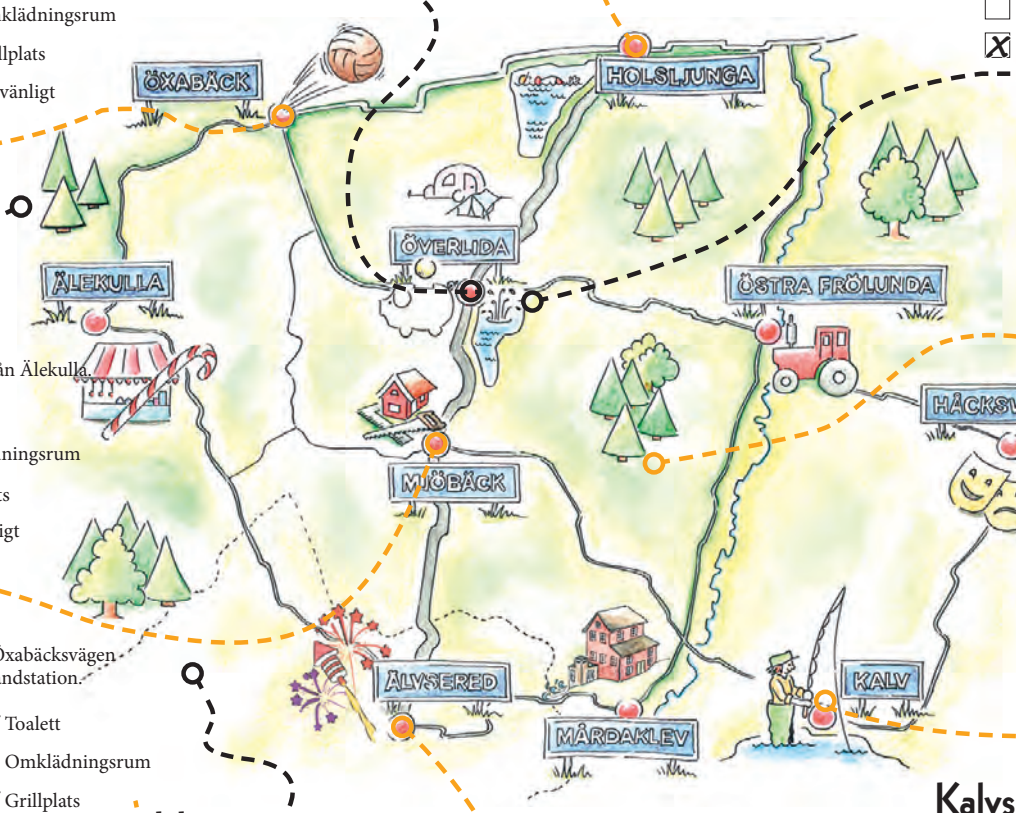

Vitasjön Ängasjö

- [x] Brygga
- [x] Toalett
- [ ] Hopptorn
- [ ] Omklädningsrum
- [ ] Kiosk
- [x] Grillplats
- [x] Långgrunt/småbarnsvänligt

Sandsjön Torestorp
Kommunal badplats, 5 km från Älekulla.

- [x] Brygga
- [x] Toalett
- [ ] Hopptorn
- [x] Omklädningsrum
- [ ] Kiosk
- [x] Grillplats
- [ ] Långgrunt/småbarnsvänligt

Skäremosjön Ängasjö
Härligt, lugnt läge och sandstrand.

- [x] Brygga
- [x] Toalett
- [ ] Hopptorn
- [ ] Omklädningsrum
- [ ] Kiosk
- [x] Grillplats
- [x] Småbarnsvänligt

Korrasjön Öxabäcksvägen
Ta vägen upp vid brandstation.

- [x] Brygga
- [x] Toalett
- [ ] Hopptorn
- [ ] Omklädningsrum
- [ ] Kiosk
- [x] Grillplats
- [x] Långgrunt/småbarnsvänligt

Högsjön Öxabäcksvägen
På vägen mellan Älekulla & Älvsered.

- [ ] Brygga
- [ ] Toalett
- [ ] Hopptorn
- [ ] Omklädningsrum
- [ ] Kiosk
- [ ] Grillplats
- [x] Långgrunt/småbarnsvänligt

Horsasjön ”Nabben”
Ny fin brygga.

- [x] Brygga
- [x] Toalett
- [ ] Hopptorn
- [ ] Omklädningsrum
- [ ] Kiosk
- [x] Grillplats
- [x] Långgrunt/småbarnsvänligt

Kalvsjön Kalv

- [x] Brygga
- [x] Toalett
- [ ] Hopptorn
- [x] Omklädningsrum
- [x] Kiosk
- [x] Grillplats
- [x] Småbarnsvänligt

Föreningar ordnar hemvändardag i Öxabäck

ÖXABÄCK Lördagen den 28 september anordnas en hemvändardag i Öxabäck, med mängder av olika aktiviteter.

Detta är tredje gången man anordnar hemvändardagen.

– Vi brukar ha den vart tionde år, berättar Göran och Britt-Marie Andersson från hembygdsföreningen, som är en av alla medverkande föreningar.

Invigningen hålls på förmiddagen vid Hagavallen. Ansvariga är Öxabäcks IF. Från Hagavallen utgår sedan en tipspromenad till Antikhuset. I Antikhuset finns damlagets museum och där kommer också företag och privatpersoner ställa ut och sälja sina alster.

Vinteridrottsklubben anordnar ett springlopp för barn vid lunchtid, och idrottshallen är öppen under dagen. Kanske har innebandylaget TT99 match, annars blir det lek och provapå-innebandy.

Skolan kommer också var öppen. Föräldraföreningen och byalaget samarbetar och anordnar aktiviteter.

PRO har kaffe- och våffelservering i dagcentralen och boulebanan kommer vara bemannad för nyfikna som vill testa.

Brokvarn, som drivs av hembygdsföreningen, är bemannad och sågning kommer att ske två gånger under eftermiddagen. Där kan man också köpa lunch och flera företag finns på plats.

Förutom företag kommer också MC-klubben och ”Vi som kör moped i Älvsered” att visa sina fordon.

I församlingshemmet är det fikaservering, och det blir även guidning och visning av föremål i kyrkan. Eftermiddagens aktiviteter avslutas också i kyrkan, med andakt och musik.

Bygdegårdsföreningen anordnar fest med förtäring och underhållning på kvällen. Då krävs anmälan.

Göran och Britt-Marie ser fram emot hemvändardagen.

– Det är mycket planerande och många möten för att få ihop alla aktiviteter, men det ska bli roligt, och vi hoppas det är många som vill komma!

KATARINA JOHANSSON

På Brokvarn kommer det att visas sågning under hemvändardagen. FOTO: GÖRAN ANDERSSON

ÅRETS FÖRETAGSSATSNING *i Trivselbygden* är en utmärkelse som delas ut i december varje år. Läs om förra årets pristagare, och om hur man gör för a nominera nya företag till priset.

Motiveringar för vinnarna i årets företagssatsning

1:a pris, Texrep:
Ett anrikt företag som är starkt förknippat med vår bygd har i ny "regi" siktet högt inställt på att utvecklas och nå framgångar inom sin bransch. Med nya moderna material och lösningar i kombination med traditionella textila kunskaper skapar de en modern och effektiv arbetsplats som ger utrymme för ytterligare arbetstillfällen.

2:a pris, Solhöjdens Svets & Mek:
Stark entreprenörsanda med blicken riktad framåt gjorde att denne pristagare vågat ta steget fullt ut och satsa på egna lokaler i hembygden vilka dels skapar nya möjligheter för det egna företagets utveckling dels ger möjligheter för andra företag att slå rot och växa i Trivselbygden.

2:a pris, Lindsbo Gård:
Moderna företagare som verkar i en traditionell näring De har sett möjligheter och vågat satsa på en effektivisering av lantbruksverksamhet och lyckas behålla den ursprungliga känslan av omtanke till djur och natur.

Dags att nominera nya

TRIVSELBYGDEN Sedan 2011 har Mjöbäcks Sparbank varje år delat ut utmärkelsen "Årets företagssatsning i Trivselbygden". Nu är det dags att nominera kandidater till årets pris.

– Det är kul att vi kan uppmärksamma företagandet i Trivselbygden, säger Carolina Skogsberg, ny vd för Mjöbäcks Sparbank.

Priset kan gå till ett nystartat företag, ett företag som valt att flytta till Trivselbygden, eller ett befintligt företag som gjort en nysatsning.

Byalagen på respektive ort har ansvar för att det kommer in nomineringar, men alla som vill får nominera företag till priset, även om man inte själv är bosatt i Trivselbygden. Nomineringsblankett finns på Mjöbäcks sparbanks hemsida, och den finns även att hämta på banken.

Nomineringstiden pågår

ÅRETS FÖRETAGSSATSNING *i Trivselbygden*

Texrep i Överlida finns överallt

ÖVERLIDA Hos Texrep tillverkas textila band. Låter det som klädtillverkning och lite hobbysömnad? Jo, sådana band finns, men också band för bilindustri, filtertillverkning, inom sjukvården och militären. Kort sagt, textila band används överallt.

Texrep startades 1948 i Alingsås och flyttades till Överlida år 1952. År 2000 förvärvade Texrep även Sjuntorp Band, som har anor från år 1813.

Sedan två år drivs företaget av Christer Andersson och Magnus Wahlgren, båda med lång erfarenhet både från branschen, företaget och varandra.

Båda har i olika omgångar arbetat hos Texrep och båda har också varit egna företagare i textilbranschen.

Under åren 2014-2017 drev de också ett gemensamt företag i Kinna.

Det var när förre ägaren, Bertil Johansson, hastigt gick bort 2017, som Christer och Magnus kontaktades om att ta över.

– Bertil hade då ägt företaget sedan 1984 och gjort ett fantastiskt jobb. Det var naturligtvis både upp och ner som alltid, men företaget har betytt väldigt mycket för orten och gör så fortfarande, säger Christer.

Och när man pratar om att företagets produkter finns överallt, gäller det även företaget som sådant i Överlida. Texreps logga tycks finnas överallt i samhället.

– Ja, vi finns i sex olika fastigheter här i byn och har tillverkning i fyra av dem.

I Överlida arbetar 32 personer och i Sjuntorp tio.

– Vi har också ett litet dotterbolag i Riga, med tillverkning och lager för den baltiska marknaden.

Textila band är ett brett produktområde.

– Förr handlade det bara om band för textiltillverkning, nu finns en bred teknisk marknad, med en massa kunder som inte alls har någon koppling till textilbranschen, berättar Magnus och nämner att en Volvo V70 innehåller 17 meter band av olika sorter.

Men även legoarbeten ingår i verksamheten.

– Vi har en väldigt bra utrustning för att skära material som tekniska textilier, och vi säljer också tillbehör som olika spännen för till exempel bilbarnstolar, sportutrustning, sjukvård och militär.

Det är med stort engagemang som Christer och Magnus tagit sig an uppgiften att föra Texrep in i framtiden.

– Bland det första vi gjort är att ISO-certifiera oss. Kunderna kräver alltmera att produkterna är verifierade och det har också gett oss en bättre struktur i företaget, säger Magnus och Christer fortsätter:

– Vi brinner verkligen för att ha kvar produktionen här i Överlida, medarbetarna är oerhört engagerade och kompetenta.

Christer konstaterar att hittills har strategin fungerat.

– Från en omsättning 2016 på 36,5 miljoner kronor, räknar vi med 48,5 för 2018 och ytterligare upp för i år.

Dessutom händer det väldigt mycket just nu inom textila material, berättar Magnus.

– Vår förhoppning är kunna svänga lite mera åt det tekniska hållet. Vi har haft företaget i två år, men det känns som vi knappast har börjat och vi har massor av idéer kvar att jobba med!

ANN-LOUISE KJELLNER

Texrep

Fabriker: I Överlida, Sjuntorp samt Riga.
Grundades: 1813 i Sjuntorp.
Funnits i Överlida: Sedan 1951.
Antal anställda: Totalt 50 personer, varav 32 i Överlida.
Tillverkning: Textila band för alla ändamål.
Omsättning: 48,5 miljoner kronor år 2018.

Ägarna Christer Andersson och Magnus Wahlgren utanför en av företagets lokaler i Överlida. FOTO: VIAVINGA

Inne i företagets lokal för renrum och hygien gäller blå skoskydd, här produktionschef Peter Magnusson, som flankeras av Christer Andersson och Magnus Wahlberg.

Remmar och spännband är en stor produkt hos Texrep.

kandidater till företagspriset

fram till den 31 augusti, och därefter utses vinnarna av en jury, bestående av representanter för Mjöbäcks Sparbank, Svenljunga kommun, Almi och Trivselbygdens Utvecklingsbolag, Trivab. Utmärkelsen delas sedan ut vid Mjöbäcks Sparbanks lucialunch för företagare i mitten av december.

Ett förstapris och två andrapris delas ut, till företagets ägare eller vd. Förstapriset består av ett utbildningsstipendium på 10 000 kronor, och de två andrapristagarna får stipendium på 3 000 kronor vardera.

Och trots att priset nu delats ut i åtta år är det inte svårt att hitta kandidater, säger Lena Karlsson, trivselbygdssamordnarepå Mjöbäcks Sparbank.

– Vi har mycket företagande i Trivselbygden, och byalagen är duktiga på att hitta företag att nominera.

KATARINA JOHANSSON

Trivselbygdssamordnare Lena Karlsson och Mjöbäcks Sparbanks vd, Carolina Skogsberg, ingår båda i juryn som utser vinnarna i Årets företagssatsning 2019. FOTO: KATARINA JOHANSSON

Tidigare pristagare

2011:
1. Mandys Diner, Älvsered
2. Bocksås Eko, Älekulla
2. Oveda Teknik, Holsljunga

2012:
1. AJAB Smide AB, Håcksvik
2. Furulids Snickeri och Åkeri AB, Mjöbäck
2. Öxabäckskött

2013:
1. Snickeri AB Special, Holsljunga
2. Kalvs Familjecamping
2. Monicanders, Mjöbäck

2014:
1. Älvsered Lantmän
2. Ferneborns Gräv & Grus AB, Mjöbäck
2. Rundis, Överlida

2015:
1. Håcksviks Fastighets AB
2. Överlida camping
2. Lenas Kost & Träning, Holsljunga

2016:
1. UPH Education AB
2. Mandy's Inn
2. Överlida Grus & Transport

2017:
1. Kinds Elteknik
2.Bexells skafferi
3. Café Tostatorpet

Tobias och Johanna satsade på ny ladugård

MJÖBÄCK Tobias och Johanna Andreasson som driver Lindsbo gård i Mjöbäck, vann ett av andraprisen i Årets Företagssatsning.

– Det är roligt att få pris för något man jobbar hårt med och brinner för, säger Johanna.

I den nybyggda ladugården har Tobias och Johanna Andreasson ett liggbåssystem, där djuren går lösa , men har sina egna liggplatser. FOTO:KATARINA JOHANSSON

I de steniga hagarna är odling inte en möjlighet, för att hålla markerna öppna är det betande djur som gäller. – Vi har två val här, gran eller gräs, säger Tobias.

På Lindsbo gård har paret ett hundratal köttdjur. Nu i dagarna släpps de ut på bete, och sedan går de ute fram till november. Under vinterhalvåret går djuren inne i den rymliga ladugården, på 1 200 kvadratmeter. Ladugården är ett nybygge som stod klar vid förra nyåret, och det är den storsatsningen som är en anledning till att paret fick pris i årets företagssatsning.

Satsningen var kostsam, men nödvändig. Eftersom Johanna och Tobias bor i Snärsbo, en kilometer från Lindsbo där ladugården finns, och båda har andra jobb vid sidan av lantbruket, behövde de hitta lösningar som inte kräver att de är på plats hela tiden.

Ladugården har därför både automatisk utgödsling och mekanisk utfodring, samt kameror som paret kan följa via sina mobiler.

– Detta är ett komplement till vår övriga verksamhet. Därför satsar vi på modern teknik, annars hade man gott kunnat ha detta som heltidsjobb, säger Tobias.

De är mycket nöjda med nybygget.

– Vi är så glada att vi byggde just vår ladugård. Systemet vi har här, där djuren går lösa i ett liggbåssystem, passar både oss och djuren väldigt bra.

Att paret valt att satsa på köttdjur var naturligt, säger de.

– Det är den produktion man kan ha här. Vi har bara två val – gran eller gräs. Att vi satsar på detta är en garanti för att de hagar vi sköter kommer att finnas kvar.

Det är inte bara den estetiska aspekten som gör att man vill bevara det öppna landskapet.

– Det gynnar den biologiska mångfalden. Artrikedomen i Sverige är en av de största i världen, och det är något att vara rädd om. Men det måste skötas, och det är bara mulen som klarar av den vården.

Produktionen på gården är ekologisk och kravcertifierad.

– Lantbruket har drivits ekologiskt sedan 1980-talet, det har inte använts varken bekämpningsmedel eller konstgödsel sedan dess. Vi var tidiga med det här, och det har uppenbarligen funkat, säger Tobias.

Torkan, som ställde till så mycket bekymmer förra året, var ett problem även för Lindsbo gård.

– Fodertillgången under sommaren löste vi genom att stängsla in lövskogar och mark som gränsade mot vatten. Att lösa vinterfodret var svårare, men genom kontakter fick vi tag i träda som skördats. Men nu har vi inte mycket reserver kvar, så blir det en sådan sommar i år med blir det problem.

Tobias anser att samhället borde bli bättre på att ta hand om de bönder som finns kvar.

– Man borde tänka mer på betydelsen av att vi har en livsmedelsproduktion i Sverige, med stränga djurskyddslagar, väldigt begränsad antibiotikaanvändning och väldigt hög djurvälfärd. En bonde skapar också jobb åt många andra: elektriker, maskinreparatörer och mejerier, med flera. Så det har stor betydelse om man handlar svenska livsmedel.

KATARINA JOHANSSON

Jonas startade företagshotell i elefantstallet

ÄLVSERED Jonas Andersson köpte för drygt ett år sedan en av Cirkus Maximums byggnader i centrala Älvsered. Han driver företaget Solhöjdens Svets & Mek i en del av byggnaden, samt hyr ut resten till flera andra företag. Det gav honom ett av andraprisen i Årets företagssatsning.

I Älvsered går byggnaden under namnet "Sjöhedes" eller "elefantstallet". Sjöhedes, efter den mekaniska verkstad som huserade här för många år sedan, och elefantstallet, eftersom Cirkus Maximum haft sina elefanter här.

Nu får man istället vänja sig vid att kalla byggnaden "Företagshotellet", för det är vad den blivit sedan Jonas Andersson tog över. Förutom Jonas eget företag, Solhöjdens Svets & Mek, finns på bottenplan även elfirman Pers elteknik, samt Patina Trucks, som importerar och säljer pickuper och bildelar. Och på övervåningen driver Jonas fru Ulrika företaget Ulrikas Friskvård & Bioresonansterapi.

– Tanken var att ha någon hyresgäst, men inte så många som det blivit, det är jätteskoj, säger Jonas.

Företagshotellet var en anledning till att Jonas fick pris i Årets företagssatsning.

– Att få utmärkelsen var skoj, och oväntat. Jag visste att jag var nominerad, men det finns ju andra företag som gjort mer.

Jonas startade Solhöjdens Svets & Mek för fyra år sedan.

– Tankarna på att starta något eget hade funnits ett tag. Det grundade sig i att jag kände att det jobbet jag hade då, på Maa Såg, gick i samma spår. Till att börja med jobbade jag kvar tre dagar i veckan och drev eget resten av tiden. Jag fick råd av min revisor att starta på det sättet. Det gick jättebra, så sedan gick jag ner ytterligare en dag, och då jobbade jag som inhyrd på Maa två dagar i veckan.

Till att börja med hade Jonas verksamheten i föräldrahemmet Stuvås i Älvsered. För drygt ett år sedan köpte han den nuvarande lokalen av Cirkus Maximum.

– Det var mycket att göra här, men jag såg potentialen.

Lokalen har öppnat nya möjligheter för hans företag.

– I och med att jag fått en större verkstad har jag fått möjlighet att ta både större jobb och mer jobb. Nu är jag ute mellan halv- och heltid som inhyrd på olika ställen.

Jonas Andersson, i mitten, tillsammans med företagshotellets hyresgäster, fr. v. Marcus Nilsson, Patina Trucks, Ulrika Lundström, Ulrikas Friskvård & Bioresonansterapi, samt Per Erlandsson och Emil Erlandsson, Pers Elteknik. FOTO:KATARINA JOHANSSON

De vanligaste jobben är inom sågverksindustrin.

– Där har jag lite specialkompetens. Sedan är det väldigt olika, bland annat hjälper jag Sahlins i Holsljunga att svetsa aluminium, det är en växande kund. Till att börja med stod jag hos dem, men nu gör jag jobben här, och Älvsereds Åkeri sköter transporterna – det bidrar ju tilll en levande landsbygd.

Jonas är nöjd med att han tog steget att starta eget.

– Det är kul, det svåra är att hålla rätt balans på jobben. När man lagar gamla grejer är det svårt med tidsplanen. Det roligaste är variationen: Man kan hålla på att krypa i ett sågverk för att sedan åka hem och svetsa något fint. Ingen dag är den andra lik!

KATARINA JOHANSSON

TRIVSELBYGDENs *tidning* 2019

Smart, tryggt och smidigt!

First Choice är framtaget för alla er som vill ha maximalt med hus för varje investerad krona.
Med First Choice får du en extra kvalitetsstämpel på ditt hus, utan att det kostar för mycket.

Läs mer om alla 14 husmodellerna på mjobacks.se

MJÖBÄCKS®
VILLAN