TRIVSELBYGDENs tidning

SOMMAREN 2017 · ÅRGÅNG 14

HOLSLJUNGA · HÅCKSVIK · KALV · MJÖBÄCK · MÅRDAKLEV · ÄLEKULLA · ÄLVSERED · ÖSTRA FRÖLUNDA · ÖVERLIDA · ÖXABÄCK

Utblick över Trivselbygden

Utsiktspunkten vid Klev i Mårdaklev bjuder på en magnifik vy över bygden. Nu är det lättare att ta sig upp till utsikten, tack vare den nya trappa som byggdes förra året.

Kjell Börjesson, t.h, tillsynsman för Klevs naturreservat, har stått för byggandet med hjälp av ortens byalag och Bengt-Åke Carlsson, t.v.

Läs på på sidan 24

Bygger hus i Holsljunga

Matilda Litzell och Magnus Carlsson bygger sitt drömhus, med utsikt över Holsjön. Inflytt är planerad till årsskiftet.

Läs på på sidan 4

Startade egen fritidsgård

Syskonen Ulrik, Daniella och Simon Zeybrandt startade tillsammans med kompisen Linnéa Bengtsson en fritidsgård i Håcksvik.

Läs på på sidan 17

Fixar fisket i Stockasjöarna

Fiskeanläggningen i Stockasjöarna i Öxabäck låg nere under några år. Nu har Niklas och Ingela Lundell samt Sandra och Thomas Arnagård startat upp den igen.

Läs på på sidan 32

TRIVSELBYGDEN *– En bra bit av Västergötland*

Vi trivs och träffs i Trivselbygden!

”Du ska inte tro det blir sommar, ifall inte nån sätter fart…”. Få är nog de som missat lilla Idas hyllning till den svenska sommaren. Med rösten full av tilltro och med bara ben på grönskande ängar, framför hon en av vår tids kanske mest älskade sommarvisor.

Och visst är det på sommaren vår vackra Trivselbygd visar sig från sin allra bästa - surrande och kliande – sida?!

Högklassiga restauranger, spännande kulturarv, fantastiska trädgårdar, lummiga skogar, inbäddade badplatser, vita stränder, närproducerad mat, vindlande bergstrappor och vackra utsikter, ja, att säga att vi talar om en döende bygd mitt ute i ingenstans, är minst sagt fel!

Livet på landet är förvisso speciellt på många sätt, för trots allt det sköna finns en annan sida av myntet, medaljens omtalade baksida.

Ty likt det lilla Ida så klokt sjunger om, krävs en hel del arbete för att hålla ”hjulet snurrande” och våra bygder så levande som vi drömmer om att ha dem. Vi kan inte ta för givet att julgranen, midsommarstången, eller ens bussen, kommer till byn om inte vi själva aktivt arbetar för det. Inte heller kommer turisterna att vallfärda hit och själva förkovra sig i det vi önskar visa upp för dem, såvida inte någon av oss medvetet leder dem hit. Att bo och verka på små orter har alltså sina för- och nackdelar.

Lyckligtvis är det dock inte bara hjulet som ”snurrat” flitigt i våra småbyar på senare år och vi ser nu frukten av det på våra överfulla förskolor och barngrupper.

”Att snurra” är för övrigt ett uttryck en färgstark äldre bygdeherre jag kom att dela många intressanta samtal med, brukade skoja om. Detta är dock en historia för sig och mannen i fråga en idag saknad ortsbo.

Ty inte ens här i vår vackra bygd kommer vi undan. Vissa av oss föds här och några av oss kommer också att dö här, detta är livets gilla gång, i Trivselbygden liksom i jordens alla länder.

Framtiden här ser ändock hoppfull ut. Min sexåring låg häromdagen mycket koncentrerad på köksgolvet och skrev, med barnslig handstil, en hemlig lapp: ”Här mamma, du glömmer väl inte?!” sade han och räckte mig sitt verk. Texten löd: ”Kåm ihåg att jag vil vara me i byalaget”.

Denna enkla mening förvissade mig om att alla de timmar som läggs ner utan att ge utslag på kontot, är väl investerad levnadstid.

Kanske är detta första - och sista - gången Magnus Uggla och lilla Ida omnämns tillsammans, men här i bygden måste vi vara kreativa så jag hoppas komma undan med det. Medan Ida sjunger om sommaren, sjunger Uggla om valet, möjligheten, livet. ”Ta plats min vän, världen är din! Nu finns det inga men, sätt den i spinn. Snurra den du, hej, våga vinn, det är det nu, det är bara nu, Världen är din!” Inga berg är för höga, inga skolor för små att strida för och inga midsommarstänger omöjliga att resa. Tillsammans skapar vi vår Trivselbygd. Låt oss nu gå ut och möta ännu en underbar sommar i bygden vi älskar!

JENNY MAGNUSSON
Ansvarig utgivare

Inga midsommarstänger är omöjliga att resa.

JENNY MAGNUSSON

Vacker natur · Rikt boende · Föreningsliv · Sunt företagande · Kommunikationer · Årliga arrangemang

Byalagen i Trivselbygden arbetar för att hålla sin ort levande och kunna utvecklas och växa.

De är kommunens förlängning ut i samhället och för invånarnas talan när det kommer till samhällsfrågor. Samtidigt anordnas evenemang för byborna och ofta samarbetar de olika byalagen utanför byns gränser. Ett exempel på detta är tidningen du håller i din hand; ett samarbete som gynnar ortens invånare och skapar mervärde för turisterna.

TRIVSELBYGDENS BYALAG - KONTAKTPERSONER

HOLSLJUNGA
Sixten Bengtsson
0325-334 78
sigge.bengtsson@home.se

KALV
Annika Lindman
070-851 29 55
annika@netatonce.net

MÅRDAKLEV
Jenny Magnusson
0702-83 68 71
mardaklevsbyalag@gmail.com

MJÖBÄCK
Marie Mårtensson
070-622 81 87
marie.martensson1972@gmail.com

ÄLVSERED
Karin Karlsson
070-591 53 87
karin.torpalund.gussbo@netatonce.net

HÅCKSVIK
Susanne Elofsson
070-696 85 19
elofssonsusan@hotmail.com

ÖVERLIDA
Lina Efraimsson
070-337 46 83
linaefraimsson@hotmail.com

ÄLEKULLA
Lars-Håkan Hansson
070-336 98 06
larshakan63@hotmail.com

ÖSTRA FRÖLUNDA
Per Bergkvist
070-538 56 98
per.bergkvist@netatonce.net

ÖXABÄCK
Ing-Britt Helgesson
0702-94 61 70
ing-britt.helgesson@hotmail.com

HOLSLJUNGA · HÅCKSVIK · KALV · MJÖBÄCK · MÅRDAKLEV · ÄLEKULLA · ÄLVSERED · ÖSTRA FRÖLUNDA · ÖVERLIDA · ÖXABÄCK

TRIVSELBYGDENs *tidning* 2017

– ett projekt i samarbete med Mjöbäcks Sparbank

ANSVARIG UTGIVARE: Jenny Magnusson
REDAKTÖR Katarina Johansson MEDARBETARE Ann-Louise Kjellner, Ylva Hideng
GRAFISK FORM Olivia Landh, Regina Isacson SÄLJARE Marina Bengtsson
UPPLAGA: 62.000 ex DISTRIBUTION: Postnord och Byalagen
TRYCK: Bold BTT Borås

TRIVSELBYGDEN, Box 4025, 512 60 ÖVERLIDA *www.trivselbygden.se*

DISTRIBUERAS GRATIS TILL HUSHÅLL I TRIVSELBYGDEN HOLSLJUNGA · HÅCKSVIK · KALV · MJÖBÄCK · MÅRDAKLEV · ÄLEKULLA · ÄLVSERED · ÖSTRA FRÖLUNDA · ÖVERLIDA · ÖXABÄCK. Även till Svenljunga inkl. Hillared, Sexdrega. Tranemo inkl. Ambjörnarp, Dalstorp, Grimsås, Limmared, Ljungsarp, Länghem, Månstad, Nittorp, Sjötofta, Uddebo, Ölsremma. Kinna inkl. Berghem, Fritsla, Hajom, Kinnahult, Rydal, Skene, Skephult, Torestorp, Örby. Horred inkl. Kungsäter, Istorp, Björketorp, Tostared, Fotskäl, Öxnevalla. Falkenberg inkl. Glommen, Heberg, Långås, Slöinge, Vessigebro, Vinberg. Ullared inkl. Fegen, Ätran. Smålandsstenar inkl. Burseryd, Broaryd, Skeppshult. Varberg inkl. Träslövsläge (ej Varberg ”norra”). Finns även tillgänglig i flertalet butiker i Trivselbygden samt på turistbyråer och campingplatser och dess omedelbara närhet.

Välkommen till idyllen på Påarps Gård!

Öppet alla dagar från 26/6!

Njut av sol, bad, aktiviteter och god mat!

Till bords

Restaurangen: Njut i lugn och ro av en bit god mat i restaurangen eller på vår veranda.
Vi förespråkar närproducerat och använder gärna produkter från våra lokala gårdar.

Caféet: Kom och njut av vårt hembakta utbud! Kakor, bullar, smörgåsar, pajer m.m.

Baren: Vi håller öppet i baren ända till de sena timmarna om ni så önskar!

PÅARPS-GÅRD
HÅCKSVIK
www.paarpsgard.se • info@paarpsgard.se
Tel. 0325-530 11 • Kök 530 01
Anders & Pernilla

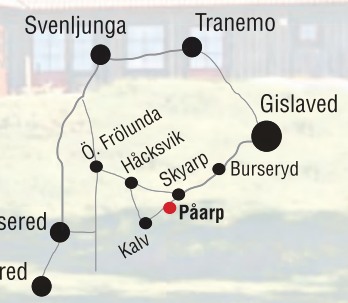

Söndagsmiddag

Serveras mellan kl. 12.00 - 15.00.
Huvudrätt + dessert.

225:-/person

Boka bord.

Torsdagsbuffé

Under torsdagskvällarna hela sommaren dukar vi upp en grillbuffé där du hittar allt från fisk, kött och kyckling till klyft-potatis och fräscha sallader!

190:-/person
Barn 10:-/år

Boka bord
(före 16.00 torsdag)

Smaka våra mumsiga, hembakta våfflor!

Campa vid sjön!

Vår egen Älgfärsbiff!

Salong Country Wellness

Slappna av och njut av massage, hudvård, nagelvård, hårvård och make up behandlingar.

Att göra

Fotbollsgolf: Kom och testa vår fotbollsgolfbana som fungerar precis som minigolf.

Kanot/Båt: Hyr en kanot eller båt och åk ut på en härlig tur i våra vattendrag i gårdens närhet.

Fiske: Har du ingen egen utrustning med dig finns det fiskespön att hyra samt möjlighet till en guide.

Femkamp: Passande grenar på gårdens marker. *Minimum 5 pers.*

Till sängs

Gårdshotellet: På vårt Gårdshotell har vi enkel- och dubbelrum samt två sviter. Alla rum har sjöutsikt och en egen altandörr ut till innergården.

På gården finns också stugor och rum.

Campingen: Ta med dig tältet eller husvagnen och ta del av vår naturnära camping. Vi har platser med el, ända nere vid sjön.

Vi har fina badmöjligheter på gården och vandrings-slingor i vacker miljö!

KONFERENS · CAFÉ · PUB · RESTAURANG · FISKE · BÅTAR · KANOTER · HOTELL · STUGOR · RUM · CAMPING

”Det är för Holsljunga som hjärtat klappar”

HOLSLJUNGA I kyrkbyn pågår ett husbygge. Det är Matilda Litzell och Magnus Carlsson som bygger ett vitt hus med sjöutsikt. Inflyttning är planerad till årsskiftet, men redan i maj ska utsidan stå klar.

Matildas föräldrahem ligger bara 50 meter bort. Ett vitt hus som byggdes 1992 syns på andra sidan åkern. Nu är det Matilda och hennes familj som står för nybygget. En dröm som går i uppfyllelse.

– Det är för Holsljunga som hjärtat klappar, säger hon.

Historien tar sin början år 2013 när ekonomen Magnus från Sätila träffade läraren Matilda från Holsljunga. De blir ett par och flyttar så småningom ihop i en lägenhet i Överlida.

De börjar drömma om att bygga sitt eget hus. Den 31 oktober förra året startade de bygget med att gräva.

De har fått tag på en solig tomt där den blå Holsjön syns glittra mellan träden 200 meter bort. Tomten passade paret perfekt och blev till salu förra året.

– Det var inte lätt att få tag på mark att bygga på, vi letade ungefär ett år, säger Magnus.

Det finns inte många hus till salu i Holsljunga, flera letar efter en tomt att bygga på och andra har likt Matilda och Magnus bestämt sig för att bygga nytt.

Huset är ett Arvidhus från husfabrikanten Arvidssons snickeri i närliggande Mjöbäck.

– Det är en oerhörd ynnest att ha husföretaget nära, säger Magnus.

Att välja husmodell gick smidigt.

– Vi träffade en arkitekt och talade om hur vi ville ha husens rum och fönster placerade och husets storlek och den här husmodellen passade, säger Matilda.

Paret har valt att gå sakta fram, känna in hur de vill ha det i lugn och ro. Utsidan ska vara färdigmålad och klar i mitten eller slutet på maj och insidan påbörjas till hösten.

– Tanken är att vi ska göra en hel del av snickerierna själva. Målning, kakel, klinker, el och vvs lejer vi bort, säger Magnus.

Kör det ihop sig finns hjälp att få.

– Då har vi många kunniga kompisar som kan pinna hit och hjälpa till, säger han.

Inflytt är planerad till årsskiftet.

– Men vi flyttar inte in förrän sista listen är ispikad, säger Magnus.

Att köpa ett befintligt hus och renovera var inte ett alternativ för paret Litzell-Carlsson.

– Jag var med och totalrenoverade ett hus i Sätila. Vi höll på mer än ett år. Aldrig mer renovera, säger Magnus.

Huset kommer att få namnet Stoms stuga. Det fanns en pig- och drängstuga på platsen fram till början av 1900-talet med samma namn.

Matildas föräldrar i det vita huset ett stycke bort är glada över den kommande flytten och att få barnbarnet Elis nära sig.

– Nu funderar min syster på var i Holsljunga hon ska bo, säger Matilda.

YLVA HIDENG

Tomtgränsen ligger 200 meter från Holsjöns strand. Vid vattenkanten nedanför huset håller mest Kanadagässen till, men bara ett stenkast därifrån ligger sjöns 300 meter långa sandstrand. FOTO: YLVA HIDENG

Matilda Litzell, Magnus Carlsson och sonen Elis i vagnen. De står utanför sitt blivande vardagsrum.

Matilda Litzell och Magnus Carlsson

Aktuella med: Bygger nytt hus i Holsljunga.
Yrke: Matilda är lärare i Svenljunga och Magnus är ekonom i Skene.
Ålder: Matilda är 29 år och Magnus är 30 år.
Husentreprenör: ArvidHus i Mjöbäck.
Byggstart: 31 oktober 2016.
Inflyttning: Årsskiftet 2017/2018.
Det bästa med att bygga nytt: Få det precis som man vill och hela tiden jobbat framåt.
Det svåraste med att bygga nytt: Beslutsfattandet och att visualisera hur det kommer att bli.
Det bästa med Holsljunga: Lugnet och närhet till natur, släkt och vänner.

Vi utför allt inom branschen!

Holsljunga Gräv
Kjell Karlsson
0320-560 38 • 0706-84 51 65
Emtervalls Maskingrävning
Isidor Emtervall
0320-592 71 • 0705-92 71 09

Upptäck möjligheterna med Svenbo!
SvenBo
Bostäder • Industrifastigheter
Verksamhetslokaler
0325-61 90 90 • www.svenbo.com

Lenas kost & träning
Smarta mål i livet
www.lenaskostochtraning.se
070 - 543 34 87

Trappor - Räcken - Ledstänger
Vi kan hjälpa er med detta!
SNICKERI SPECIAL
www.snickerispecial.se
Holsljunga • 0325-330 20

CAMPING & CAFÉ VID HOLSJUNGA BADSTRAND
Holsljunga
Camping & Café
070-969 62 60
www.holsjungacamping.se

Monika Bjelton tog över Holsljunga camping i höstas. Bara ett stenkast bakom henne väntar sandstranden tålmodigt på sommar, sol och badgäster. FOTO: YLVA HIDENG

Campingen har ny ägare

HOLSLJUNGA Den nya campingägaren tillträdde i höstas. Nu har hon öppnat upp för säsongen.

– Jag har suktat efter ett café och att hyra ut stugor i 20 till 30 års tid. När campingen blev till salu passade det mig perfekt, säger den nya ägaren Monika Bjelton.

Holsljunga camping ligger precis vid Holsjöns 300 meter långa sandstrand. Här erbjuds inte bara sol, bad och camping utan också fiske, båtuthyrning och ett café med kaffe, glass, kakor och smörgåsar.

Caféet vill den nya ägaren satsa extra på och välkomnar såväl campinggäster som bybor, badgäster och turister.

– Första året blir ett lära känna-år där jag lyssnar in vad som efterfrågas. Det blir inga större förändringar till att börja med, men framåt har jag lite funderingar på fler stugor och att renovera caféet och servicehuset. Jag hoppas också på idéer och förslag från gästerna.

> **Första året blir ett lära-känna-år**
> MONIKA BJELTON

Campingen erbjuder 41 elplatser, tre stugor och ett rum till gästerna.

Försäsongen är i full gång, campingen öppnade den 26 april och flera säsongscampare har kommit på plats.

Från mitten av juni till mitten av augusti är det högsäsong och campingen håller öppet varje dag.

– Jag kommer att ha ganska flexibla öppettider och anpassa lite efter vädret. Vid fint väder och många gäster håller jag öppet längre.

Just vädret är en viktig faktor för en camping.

– Det går inte att komma ifrån att det hänger mycket på väder och vind hur många besökare som kommer, säger Monika.

Hon funderar på olika sätt att locka grupper som till exempel fiskare eller cyklare.

– Inget är bestämt ännu, men jag har många idéer och det finns möjlighet att utveckla.

YLVA HIDENG

Utegym med sjöutsikt

HOLSLJUNGA Nytt utegym finns på plats på Näset, Holsljungas fritidsområde.

Runt Näset i Holsljunga har alldeles nyligen två olika utegym placerats. Det ena med nästan fri sjöutsikt, bara en och annan gran som konkurrerar om sikten ner mot den blå Holsjön.

– De sista två åren har vi fått pengar från kommunen för att bygga motionsredskap på Näset, säger Anders Bergsten, ordförande i föreningen Holsljungahemmet som står bakom satsningen.

Sedan 1982 är det föreningen som byggt upp promenaden på Bredårsnäset med grus och bark samt utvecklat och skött om området.

– Pengarna vi fick från kommunen räckte inte till allt så föreningen bidrog med 10 000 kronor ur egen kassa i hälsans tecken, säger Anders Bergsten.

Slingan runt sjön bjuder inte bara på utegym. Det finns också ett flertal rastplatser med grillmöjligheter samt bänkar att slå sig ner på och njuta av lugnet och sjöutsikten.

Motion blandat med rekreation alltså. Vill man avsluta med ett dopp i sjön går det alldeles utmärkt från den 300 meter långa sandstranden i direkt anslutning till motionsslingan.

YLVA HIDENG

Styrketräna och samtidigt kunna njuta av sjöutsikt är verklighet i Holsljunga. Utmed motionsslingan vid Holsjön hittar besökarna två olika styrketräningsredskap. FOTO: YLVA HIDENG

Rätt bit i rätt tid!

OVEDA TEKNIK

0325-330 00 | www.ovedateknik.se

TRIVSEL BYGDEN

#TRIVSELBYGDEN

EN BRA BIT AV VÄSTERGÖTLAND

PROVA FISKELYCKAN i Holsljunga FVO

Köp ett fiskekort till hela området på 7 sjöar!

Korten finns att köpa på Holsljunga camping där de även hyr ut båtar.

Köp digitala fiskekort på www.ifiske.se

www.holsljunga-fvo.holsljunga.com

Försäkra dig om friska fläktar i sommar!

Snart dags för sommarens heta dagar?
Låt oss ta en titt på din AC/klimatanläggning för att försäkra dig om att bilen inte blir en bastu i sommarvärmen.

På MECA är vi utbildade för att kunna serva klimatanläggningar på bästa sätt, så hit är du alltid välkommen, om du vill serva/reparera din AC.

AC Service **800 kr**

Holsljunga Bilservice AB
Företagsvägen 5,
512 64 Holsljunga
Tel. 0325 - 333 03

Hämta bilen utan att betala!

www.holsljungabilserviceab.se MECA

Älvor, häxor och gråvättar i skogen

MJÖBÄCK I elva år har Mjöbäcks skola haft sina årliga teman. Skolan ligger granne med naturen och varje tisdag förmiddag har de utomhuslektioner.

Stundtals skiner solen, sedan kommer en skur och blöter ner. Men för elever och lärare på Mjöbäcks skola spelar det ingen större roll. De är ute i ur och skur, varje tisdag, året om.

Skogen bakom skolan är ingen vanlig skog, här finns älvor, häxor och gråvättar. Om man är riktigt tyst och tittar noga kanske man kan få se dem kika fram bakom en stubbe eller under en rot.

– Det är så spännande, vi har hört gråvätten prata, säger Angel Viktorsson.

Noel Johansson har också hört den främmande rösten.

– Jag tror ljudet kom från en rot i skogen, säger han.

Rösten har berättat att den behöver hjälp med att hitta häxans hatt som behövs till förtrollningen. Älvhäxan kan nämligen förtrolla en så att man blir förstenad.

– Vi har under alla år som skolan funnits, den byggdes 1994, använt oss av utomhuspedagogik, säger lärare Mariann Andersson Norrman, som är ansvarig för planering och genomförande av temat.

För elva år sedan gjorde de ett projekt som de kallade i Linnés fotspår. Det blev uppmärksammat av Nationellt resurscentrum för biologi och bioteknik vid Uppsala universitet.

– Det blev början till det arbetssätt med teman som vi sedan utvecklat genom åren.

Varje år, precis efter skolavslutningen, samlas lärarna och spånar på kommande läsårs tema.

– Eleverna medverkar också till val av tema. Och de ger förslag på vilka områden inom temat som de vill arbeta med.

Årets tema heter Äventyrens skog. Totalt är de 35 elever från förskoleklass upp till årskurs två på Mjöbäcks skola och alla elever och pedagoger deltar.

– Vid ett flertal tillfällen under läsåret får eleverna meddelande med uppdrag. Då händer ibland oväntade saker, det kan vara ett brev från någon varelse som behöver hjälp, det kanske är en drakunge som behöver kärlek och omtanke för att kunna växa, eller en ond häxa som vill bli snäll.

YLVA HIDENG

Vi har hört gråvätten prata.
ANGEL VIKTORSSON

ÄVENTYRENS SKOG. *Det gäller att smyga tyst och inte ropa för mycket i skogen. Överallt kan det finnas mystiska väsen som är svåra att upptäcka med ögat. Noel Johansson och Angel Viktorsson har nyss hört gråvätten prata under en rot.* FOTO: YLVA HIDENG

Mjöbäcks skolas F-2 har utedag i skogen varje tisdag .

Mariann Andersson Norrman är ansvarig lärare för äventyren. Eleverna har just fått ett spännande brev som ska läsas för alla.

PRO
Pensionärer!
Välkomna som medlemmar i Högvads PRO.
Ring: Gun tel. 0325-330 32
el. Evy tel. 0325-310 50

Försäljning och reparation av bilar.
Petterssons Bil AB
0325-340 19
0325-343 05

Furulids snickeri & åkeri AB
Med känsla för kvalité

0325-186 80 • furulids-snickeri@telia.com • www.furulids-snickeri.se

CLAESSON® ENGINEERING
Production made easy®
www.claessonengineering.com

Mjöbäcks
Bokförings- & Revisionsbyrå AB
512 65 Mjöbäck • Tel. 0325-341 70
Verksam i bygden sedan 1979
FAR

Ett fritidshus är en plats utan måsten. Det är långa kvällar, lugn och ro framför braskaminen och härliga kvalitetsstunder med familj, vänner och barnbarn. Idag är det allt fler som gör fritidshuset till sitt permanentboende vilket ställer höga krav på komfort och kvalitet.

På hemsidan www.vastkuststugan.se hittar du närmsta försäljningskontor. Du är även välkommen att ringa oss, tel. 0325-18600.

VästkustStugan

- Våra hus är som våra kunder, alla olika!

VästkustStugan Byggvaror en byggvaruhandel för alla!

Vi erbjuder ett stort sortiment inom bygg! Vitvaror, badrumsmöbler, Marbodalkök, fönster, dörrar, skjutpartier, skivmaterial, virke, tryckt trall, kakel/klinkers, Lasol fasadfärg, Falu rödfärg, isolering, spik & infästningar, verktyg, elhandverktyg, kap- & gersågar, med mera. Med kvalité och priser som tål att jämföras!

VästkustStugan Byggvaror

Öxabäcksvägen 9, Mjöbäck Tel: 0325-18616

Öppettider: Mån-Tors 7-18, Fred 7-16, Lörd 9-12

Borohus anpassar alla hus efter behov och önskemål. Hjärtligt välkomna att kontakta oss. Tillsammans tar vi fram det optimala huset för just dig och din familj. Se alla modeller och beställ katalog på vår hemsida www.borohus.se.

Borohus Hus för livskvalitet! No.1

Villor & Fritidshus · Tel 0325-186 20

Solklart med solpaneler

MJÖBÄCK På fastigheter blir det allt vanligare att vi i Sverige sätter solpaneler. Förnyelsebar energi som solceller ligger i tiden. Och årstiden vi har framför oss ger bra elproduktion.

– Trenden bara ökar och ökar. Det handlar nog både om miljötänk och att man vill spara pengar, säger Stephan Hentzler.

Mjöbäcksföretaget 2 Electrify AB är ett elföretag som jobbar med installation och montering av solceller. Det drivs av Stephan Hentzler och Fredrik Ung. Förutom dem finns sju anställda som alla sysslar med olika typer av elinstallationer.

– Solcellerna började vi med för ungefär tre år sedan.

Stephan Hentzler är född och uppvuxen i Östtyskland. Till Sverige och Öxabäck kom han för elva år sedan. Först för sitt fritidshus men sedan flyttade han permanent.

– Jag undrar varför jag inte flyttat hit tidigare, säger han.

I Tyskland har de haft solpaneler i flera år, i Sverige blev det populärt ganska nyligen.

– Vi har hunnit installera sex anläggningar hittills i år. Den senaste hos Arvidhus i Mjöbäck för att täcka en stor del av lokalens belysning och laddning av gaffeltruckar. Trenden med solceller stiger även inom industrin.

På årsbasis brukar det bli 15-20 anläggningar.

– Men det toppar vi i år eftersom efterfrågan ökat.

Monteringen börjar de med så fort det blir torrt och isfritt ute.

– Vi behöver inte montera året om eftersom vi utför många andra sorters elarbeten i företaget också.

Solpanelerna finns i olika utföranden, så att de ska smälta in så bra som möjligt.

Det kostar ungefär 20 000 kronor per kW för anläggning och installation. Men en anläggning betalar sig inom 8-15 år, säger Stephan.

– Det är svårt att veta vad en kW är. Vi brukar säga att en kWh (kilowatt per timma) motsvarar ungefär en krona. Ger anläggningen 80 kWh på ett dygn så sparar man drygt 80 kronor jämfört med att köpa elen.

Han har fått bra träning på svaret. Många frågar vad det kostar först och sedan när anläggningen betalar sig.

För att få ut maximal effekt av sina solceller är det bra om taket har en lutning på ungefär 20-50 grader och inga föremål som träd eller byggnader som skuggar. Det bästa läget är syd men det går även bra att montera mot öst eller väst. Panelerna går att sätta på såväl villor, som fritidshus och ladugårdar. Somrar med mycket sol ger bra elproduktion men också milda vintrar med lite snö. Det går att lagra överskottsenergin i lagringsbatterier och använda egenproducerad el när solen inte ger tillräckligt.

Det finns solcellsbidrag att söka för hela investeringen och Rot-avdrag för arbetet. Också för batterilagringsenheter finns bidrag.

– Men det är ungefär ett års väntetid på att bli beviljad bidrag. Det är många som söker och få handläggare.

Det har pratats om att beskatta solenergi men det tror inte Stephan på.

– Tyskarna har försökt lägga skatt i flera år men inte lyckats för att solceller är miljövänliga. Jag tror inte att det kommer att bli någon skatt här heller. Inte än på 15-20 år i alla fall.

YLVA HIDENG

Stephan Hentzler i företagets lokaler i Mjöbäck. Varje solpanel väger ungefär 18 kilo. På en enda panel finns det energi till att belysa 50 LED-lampor eller tio glödlampor. FOTO: YLVA HIDENG

Om man skulle täcka 75 procent av Öland med solceller skulle elen räcka till hela Sverige.
STEPHAN HENTZLER

Idag är det bara ett kalhygge på platsen men tanken är att marken ska bebyggas, på båda sidor om väg 154. FOTO: YLVA HIDENG

Nytt skyltfönster i Mjöbäck

MJÖBÄCK Kommunen har köpt till mark för att kunna göra ett större industriområde i Mjöbäck. Marken ligger utmed vägen för att synas bra.

– Det ska vara som ett skyltfönster mot vägen, säger Tommy Stensson, trivselbygdsutvecklare på Trivab.

För ett och ett halvt år sedan tog han initiativ till en inventering av mark i hela Trivselbygden.

– Vad gäller Svenljunga kommun fick vi en bra kontakt i Ulrika Nilsson som arbetar med planläggning av industriområden och tomter, säger Tommy Stensson.

Hon hjälpte till med inventeringen och tankar runt att marknadsföra och förbättra industrimarken i Mjöbäck tog form. Det var viktigt att marken låg med bra tillgänglighet nära vägen.

– Kommunen hade en möjlighet att byta mark med pastoratet. De fick mark i Håcksvik och kommunen utmed väg 154 i Mjöbäck.

Marken på båda sidor om vägen, strax efter Mjöbäck, tilhör nu Svenljunga kommun. Det som återstår är att marknadsföra området och få någon som vill bygga.

– Nästa steg blir att Trivab samverkar med kommunens näringslivsstrateg Fredrik Dahl för hur vi skall marknadsföra området. Det kommer att ske under våren, säger Tommy Stensson.

Exakt hur marknadsföringen skall läggas upp är inte klart ännu. Inte heller när marken kommer att bebyggas.

– Det är alltid svårt att sätta en tidsram för när etableringar kan bli klara. Det är flera faktorer som påverkar men vi kommer att arbeta mer aktivt än tidigare för att få till etableringar.

YLVA HIDENG

Söderbergs åkeri Mjöbäck
Krister • 070-379 48 37
Christoffer • 070-380 48 37

Sommarkafé
Hembygdsgården Tokabo i Mjöbäck
Onsdag 5, 12, 19 och 26 juli kl. 18-20
Servering, visning av samlingarna, utställningar och lotteri.
Välkommen! • Mjöbäcks hembygdsförening

Gno å Feja
Är din hjälp i vardagen!
Vi erbjuder hushållsnära tjänster.
Carina Lundin
070-675 70 70 • 0325-342 32 • lundin-carina@hotmail.com

FERNEBORN gräv och grus ab
Utför alla slags grävarbeten.
Försäljning och transport av grus, makadam och matjord.
0325-340 07 · 0708-34 16 31

Dina önskemål
– vår viktigaste ritning.

www.arvidhus.se
ArvidHus
flexibla hus

Tysk modell ger Mjöbäck gymnasieutbildning

MJÖBÄCK Till hösten kommer en gymnasieutbildning att provas i Mjöbäck. Det är efter en tysk modell som går ut på mycket tid hos företag och mindre tid i traditionell skolbänk.

– Det gäller byggprogrammet och blir ett samarbete med Marks gymnasieskola, säger Tommy Stensson, trivselbygdsutvecklare på Trivab.

Det började med att han kontaktade biträdande rektor på Marks Gymnasium, Jonas Andersson, och föreslog att byggprogrammet skulle läggas i Mjöbäck.

– Enligt en tysk modell med mycket lektionstid hos företag och mindre tid i skolan. Detta sätt att utbilda är relativt nytt i Sverige men det är lite på uppstart på några andra platser också, säger Tommy Stensson.

Till hösten kör de igång på prov, fast första året bara med tredjeårs lärlingar. Det är först höstterminen 2018 som utbildningen är tänkt att dra igång på riktigt.

– Det är en bred utbildning som möter den kompetens som lokala företag efterfrågar. Det blir som en kompetensförsörjning till företagen i bygden, säger Tommy Stensson.

De lokala företagen kommer att ställa upp med lärlingsplatser. Att hitta intresserade företag har inte varit några svårigheter, många har visat intresse.

Elever och lärare kommer att tillbringa större delen av tiden på företaget och eleven har även en handledare där.

De teoretiska lektionerna må vara få men några kommer det att bli, som ska förläggas till Mjöbäcksgården som håller med lektionssal.

– Fördelarna med denna utbildning är många, bland annat så har företagen stora möjligheter att påverka innehållet i utbildningen för att de skall få bra framtida kompetens.

Eleverna ska kunna välja till olika kurser som till exempel cad, specialsnickeri, byggnadssnickare eller det som var och en är intresserad av.

– Vi har flera byggföretag med olika inriktning. Detta ger eleverna möjlighet att välja inriktning och även val av kurser i utbildningen för att täcka de behov som finns hos företagen.

De ska också försöka få till så att eleverna får lärlingslön under utbildningen.

– Tanken är att utbildningen sedan ska leda till jobb. Både företagen och eleverna har tre år på sig att hitta varandra, säger Tommy Stensson.

Den första kullen elever kommer bli ungefär fem stycken men antalet förväntas öka redan kommande år.

YLVA HIDENG

Tommy Stensson är trivselbygdsutvecklare och delaktig i den gymnasieutbildning som kommer att förläggas till Mjöbäck i höst.
ARKIVFOTO: KATARINA JOHANSSON

"Tanken är att utbildningen sedan ska leda till jobb."
TOMMY STENSSON

På Mjöbäcksgården mitt i samhället kommer de teoretiska lektionerna att hållas. FOTO: YLVA HIDENG

Det finns nya projekt hela tiden.
LARS OLOF NILSSON

Engagerade

Frivilligarbetare: Göran Bengtsson, Eddie Carlsson, Hans-Olof Eriksson, Gert Karlsson och Kent Olsson. Gruppen har bland annat gallrat runt sjön tillsammans med entreprenören Klas Nilsson, som även han ställt upp ideellt.
Badplatsen Nabben: Sköts av Jan-Åke Andersson.

JOBBAR FÖR BYN. *Lars Olof Nilsson från vägföreningen, (t.h.) här med sonen Jakob, och Torgny Karlsson från byalaget (t.v.) gläds åt hur miljön i byn förskönats, bland annat genom att det gallrats runt sjön. – Älvsered är inte störst, men bäst och vackrast, säger Lars Olof Nilsson.* FOTO:KATARINA JOHANSSON

Jakob Nilsson provar den nya gungställningen som satts upp på lekplatsen på Rydsvägen.

På rundturen genom byn träffar vi Göran Bengtsson, som tillsammans med sin kusin rustat upp det gamla bussgaraget.

Bygdegården är nymålad, genom ideellt arbete av bygdegårdsföreningen.

Siktar på att bli Hallands vackraste by

ÄLVSERED I Älvsered jobbar ideella krafter med en förskönin av byn. – Vi kommer att bli Hallands vackraste by, säger Lars Olof Nilsson, som är en av alla engagerade Älvseredsbor.

Har man besökt Älvsered på sistone har man kunnat se att det hänt mycket i byn. Affären har startas upp igen, och fått en ansiktslyftning. Kyrkan har asfalterat en tidigare grusgång. Anrika Villa Manhem har rustats upp av de nya ägarna, företaget Andersson & Ljungblad.

Och dessutom har ideella krafter, i regi av vägföreningen och byalaget, gjort mycket arbete runt om i byn.

Trivselbygdens Tidning fick följa med Torgny Karlsson från byalaget och Lars Olof Nilsson från vägföreningen på en tur runt i Älvsered. Första stoppet blir vid Horsasjön, som ligger som en pärla mitt i byn. Här har frivilligarbetare tillsammans med en entreprenör gjort ett stort arbete.

– De har gallrat hela vägen runt sjön och gjort snyggt. Det var väldigt förbuskat och tråkigt här innan, säger Torgny.

Färden går vidare mot Ryd, där man hittar en av Älvsereds tre lekplatser. Här har det kommit upp två nya lekredskap och en ny gunga.

– Vägföreningen har hand om lekplatserna, och söker pengar för upprustning. Vi gör i ordning en i taget, säger Lars Olof.

Lars Olofs son, Jakob, ställer upp och provar lekredskapen för fotografens skull, och ger godkänt till både gungställning, karusell och fjädergunga.

Nästa stopp är vid den nymålade bygdegården.

– Det är bygdegårdsföreningen som målat den, och det är också helt ideellt arbete.

På återvinningscentralen har det röjts upp och belysning är på gång. Det har också blivit en bättre och större parkering vid Centrumvägen, något som varit en hjärtefråga för Lars Olof.

Vid Centrumvägen ligger också det tidigare bussgaraget. Där träffar vi garagets ägare Göran Bengtsson, som, förutom att vara en av frivilligarbetarna, även har gjort en privat insats för försköningen av byn. Garaget är nymålat, och har fått nya portar samt ett fikarum och en toalett.

– Jag och min kusin har garaget ihop, vi grejar lite med bilar här. Vi hade lite tid att lägga, och det är roligt om det blir fint, berättar Göran.

När rundturen är slut berättar Torgny och Lars Olof att det finns fler planer för förskönin av byn. Föreningarna söker alla bidrag de kan från kommunen, och får de inga bidrag löser de det nog ändå, säger de.

Tar projekten slut någon gång?

– Nej, det finns nya projekt hela tiden, annars är det något som är fel, säger Lars Olof.

Och det gäller att hålla i, så det som fixats inte förfaller igen.

– Det är mycket jobb, men det är bara när det inte sköts som det märks, säger Torgny.

KATARINA JOHANSSON

Kanotturen startar i Älvsered, och slutar i södra änden av Hackarpssjön . Det tar cirka tre timmar att paddla fram och tillbaka.
FOTO: LARS ANDERSSON

Lars Andersson driver Högvads Kanot & Fiskeäventyr.
FOTO: KATARINA JOHANSSON

Avkoppling och naturupplevelser

ÄLVSERED Att paddla kanot har blivit ett alltmer populärt sätt att spendera några semesterdagar eller en ledig helg. Avkoppling, fiske och fina naturupplevelser är det som lockar, tror Lars Andersson, som driver kanotuthyrning i Älvsered.

– Jag tror man ser värdet i naturen mer och mer, säger han.

Lars driver sedan fem år tillbaka Högvads Kanot & Fiskeäventyr i Älvsered. Kanotuthyrningen är en bisyssla, till vardags jobbar Lars på Gekås i Ullared. Tidigare drev han och hans familj kiosk i Fegen, och det är därifrån idén till företaget kom.

– I Fegen hade vi 50 kanoter, och när vi slutade där hade vi några kvar. Då kom tanken att göra något här.

Lars köpte till några kanoter, och har nu tio stycken, plus två kajaker och tre roddbåtar. Turen startar i Älvsered, där kanoterna finns i Högvadsån intill Älvsered Lantmän, och slutar i södra änden av Hackarpsjön.

– Sedan vill jag gärna ha tillbaka kanoterna hit, men jag kan också hämta dem om man vill det.

Med roddbåtarna kan man ta sig längre ut i sjösystemet, till dem hyr Lars även ut elmotorer.

Närheten till vatten är viktig för Lars.

– Jag köpte hus i Mårdaklev, mycket för läget, vid den gamla golfbanan med dammarna, och med utsikt mot Ätran.

Han har även en husvagn uppställd i Älvsered, på en höjd med en fantastisk sjöutsikt. Här tillbringar han en del av sommaren, för att komma nära kanotuthyrningen.

– Jag sköter mycket från telefonen, men jag vill gärna träffa dem som hyr.

Det finns möjlighet till fina naturupplevelser längs turen, berättar Lars.

– Det är många som skriver om sina upplevelser i min gästbok. Bland annat berättade någon att de sett en orm som tagit en mört i vassen, och någon hade sett en älg stå och beta vid strandkanten när de kom runt en krök.

Det Lars själv minns bäst är dock en mer dramatisk historia.

– Det var en familj med barn och en hund som skulle ut och fiska. Då hoppade hunden upp och fick draget i munnen, så den turen slutade hos veterinären.

En annan historia är den om grabbgänget som skulle ut på kanottur. När Lars kom ner för att träffa dem vid kanoterna fick han se deras packning i bilens bagageutrymme.

– Jag är ju van vid att man har vildmarksgrejer med sig, men där var det 20 flak öl!

Det ska poängteras att grabbgänget skötte sig fint på sin kanotfärd, liksom de allra flesta av Lars kunder.

– Jag har i alla fall inte hört några klagomål, säger han.

Hans kunder är främst barnfamiljer, mest är det svenskar och danskar.

– Många kombinerar detta med ett besök på Gekås. Högsäsongen är under juli och augusti, när folk är lediga, men det kommer även många på helgerna under hösten, om det är fint väder.

> **Någon hade sett en orm ta en mört i vassen.**
> LARS ANDERSSON

KATARINA JOHANSSON

TRIVSELBYGDEN
#TRIVSELBYGDEN
EN BRA BIT AV VÄSTERGÖTLAND

EKOMUSEUM NEDRE ÄTRADALEN
Ån - Naturen - Människorna - Kulturen
En mångfald av spännande besöksmål i Ätradalen
Upplev Ätradalen med sina 84 besöksmål samt 12 cykelslingor. Ge dig ut i vår vackra byggd och upptäck allt det intressanta som Ekomuseets miljöer har att erbjuda!
Broschyrer kan du finna på besöksmålen och Turistbyråerna.
Ekomuseets marknad på Larsagården i Vessigebro 5 augusti 12–17.
Ekomuseets dag 6 augusti 12–17.
www.ekomuseum.com

CONVEY DRY AND DOSE
ENGINEERING SINCE 1978
centramec
+46 325-317 00 • www.centramec.com

SIGVARD FRANSSONS EL AB
Problem med elen?
Vi fixar felen!

Tel. 0325-313 10
Mobil: Sigvard 070-638 64 87
Patrik 070-563 53 18
Andreas 070-200 86 45
Stuvhult 104, 310 63 Älvsered

5 *frågor till* Urban Jagestrand

ÄLVSERED Route 154 Motell och Restaurang ligger i Älvsered, tolv minuter från riksbekanta shoppingmeckat Ullared, och drivs av Urban Jagestrand.

Urban Jagestrand, som vid årsskiftet öppnade Route 154 motell i Älvsered.
ARKIVFOTO: KATARINA JOHANSSON

Du har ägt fastigheten även tidigare?

– Ja, i sex sju år. Tillsammans med mina bröder har jag ett logistikföretag och tanken var att vi skulle ha företaget på andra våningen och de som hade varuhuset och restaurangen skulle vara kvar som hyresgäster.

Men så blev det inte?

– Nej, de gav båda upp sina verksamheter och när Migrationsverket hörde av sig om att de behövde rum för asylsökande, bestämde vi oss för att inreda tolv rum. Med tanke på framtiden gjorde vi dem med riktig hotellstandard. Sedan hörde vi inget mera från Migrationsverket och bestämde oss för att starta det egna hotellet tidigare än planerat.

Vad har ni för stil på hotellet?

– Vi har rymliga och jättefina rum och kör lite amerikansk stil. Jag har varit en hel del i USA och det är också därför vi kallar vårt ställe för motell. Det ligger utmed en stor väg, med stor parkering. Jag håller också på en del med gamla bilar och i varuhuset har vi ett nostalgivaruhus med entusiastprylar, som både våra gäster och andra kunder tycker är kul att besöka.

Du har också hand om restaurangdelen?

– Ja, den har varit igång som lunchrestaurang ända sedan den förre ägaren slutade, men jag har väl varit lite dålig på att marknadsföra den. Men vi har naturligtvis frukostservering för våra nattgäster och nu under våren arbetar vi även fram en kvällsmeny.

Hur har det gått så här långt?

– Det har varit jättelyckat. Så snart vi bestämde oss för att lägga ut vårt motell på nätet, så kom gästerna. Nu arbetar vi vidare på konceptet att vara en hotellanläggning med mycket att erbjuda.

ANN-LOUISE KJELLNER

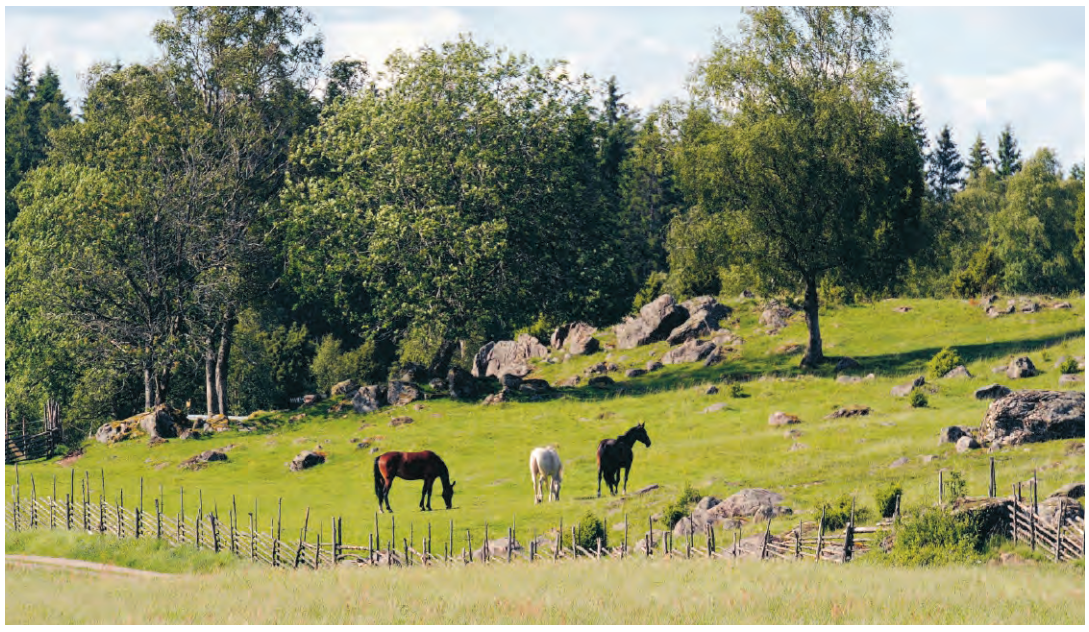

Vandraren får uppleva en varierande natur längs leden, med storskog, beteshagar, bäckar, sjöar och mossar.
FOTO: PRIVAT

Vandra på historisk mark

ÄLVSERED Längs den gamla dansk-svenska gränsen går Vandringsleden Östdanmark. En led där man kan se många historiska minnesmärken och uppleva ett omväxlande landskap.

Vandringsleden börjar vid Hättesten i Ålarp, mellan Älvsered och Lia, och slutar vid Ulvanstorps Tunnbrödsbageri, mellan Älvsered och Älekulla. Här gick en gång gränsen mellan Sverige och Danmark, och här har många slag utspelat sig under krigen mellan de båda tidigare antagonisterna.

Längs leden finns många historiska platser, som en kyrkogård från 1300-talet, Ulvanstorps gamla odlingsmarker, samt gränsstenen Danabäcks sten, med en nära tusenårig historia. 35 skyltar finns uppsatta för att informera om historiska händelser vid leden. Det finns även fyra geocachar gömda utmed leden.

Vandringsleden skapades i projektform, i Projekt Östdanmark, och stod klar 2012. Numer sköts leden av Älvsereds byalag.

Varje år ordnar byalaget Ledens dag, med en guidad historisk vandring längs en del av leden. Årets vandring arrangeras den 3 september.

KATARINA JOHANSSON

Det finns två sträckningar, den ena cirka 17 kilometer lång, den andra cirka 9 kilometer. Båda är uppmärkta med stolpar.

Stor sortering för hus och hem!

Gödning 25 kg
239:-

Älvsered Lantmän

Välkommen!
Telefon 0325–311 08
Öppet: Måndag–fredag 7.30–17.30
lördag 9.00–13.00

Vi utför AC-service

Basservice
1.495:-
Gäller bilar 5 år och äldre. Max 5 liter olja, oljefilter och byte av tätning i oljeplugg samt kontrollpunkter.

VI REPARERAR OCH SERVAR ALLA BILAR

En riktigt bra bilverkstad nära dig!
- 3 års garanti på reservdelar levererade av Mekonomen
- Konkurrenskraftiga priser
- Alla kostnader specificerade på kvittot
- Arbete utförs alltid av kvalificerad mekaniker
- Avancerad felsökning av elektronik
- Fabriksgarantin fortsätter att gälla
- Delbetala på 4 månader utan ränta och avgifter.*

* Gäller för inköp över 1.200 kr.

VI BJUDER PÅ MEKOASSIST MOBILITETSFÖRSÄKRING I 1 ÅR VID SERVICE AV BILEN HOS OSS!
Gäller för fordon upp till 3,5 ton, max 10 år gammal bil och/eller max 15.000 mil, värde 750 kr.

ARNAGÅRDS BIL & PLÅT
Ryds Gård Älvsered • 0325-314 00
BILVERKSTAD MekoPartner

Nemi Efraimsson Sörbom och mamma Lina Efraimsson gungar.

Emilia Sandin tycker om att åka rutschkana.

NYTT VAR DET HÄR. *I förgrunden Noel Efraimsson Sörbom och Kevin Sandin på den nya lekplatsen. Lördagen, den 13 maj, var det invigning med massor av lek och byalaget bjöd alla leksugna på fika.* FOTO: YLVA HIDENG

Nya lekplatsen går hem hos barnen

ÖVERLIDA Den gamla lekplatsen på Ringvägen är upprustad, byalaget har beviljats pengar från kommunen. Den har redan blivit en favorit bland barnen.

Den upprustade lekplatsen i Överlida står klar. Den ligger lugnt belägen mellan husen på Ringvägen. Fåglarna kvittrar, vårsolen skiner och barnens glada skratt är som musik för öronen.

– Det fanns en gammal lekplats här tidigare. När kommunen lade in förnyad lekplats i sin budget fick vi möjlighet att utveckla den här. Vi tyckte det var bäst att rusta upp den som fanns istället för att anlägga en helt ny, säger Lina Efraimsson från Överlida byalag.

Hon är på lekplatsen tillsammans med sina tre barn, och gungar tvilling med sin dotter Nemi Efraimsson Sörbom. Det är svårt att gunga i takt. På klätterställningen åker Emilia Sandin rutschkana.

– Den här tycker jag är rolig att åka, säger hon.

Emilia och storebror Kevin Sandin bor bara 50 meter bort.

– Det är mycket roligare här nu än innan, då fanns här typ ingenting, säger Kevin.

Sandlådan och en av klätterställningarna är kvar från den gamla lekplatsen, resten är nytt. Byalaget har fått mycket för pengarna som Svenljunga kommun har sponsrat med.

– Det är den enda lekplatsen i Överlida som alltid är öppen för allmänheten, säger Lina Efraimsson.

De andra två som finns på orten ligger vid skolan och vid Överlida camping.

– Vi har tidigare haft många lekplatser i Överlida som en efter en tyvärr lagts ner när de blivit slitna. Därför ville vi nu ordna en ny lekplats för alla våra barn i byn, säger Lina Efraimsson.

Grannarna till lekplatsen säger att det är många barn som är där och leker.

– Tornet med rutschkanorna är mest populärt hittills och har redan blivit en favorit.

YLVA HIDENG

Synvillan AB är ett byggföretag som utför nybyggnationer, renoveringar och monterar prefabricerade hus. Huvudinriktningen är monteringsfärdiga hus, men vi kan lika gärna bygga till, renovera eller byta kök.

Allt är möjligt!

SYNVILLAN
BYGG & VILLAMONTAGE AB

Synvillan Bygg och Villamontage AB | Parallellv. 3, Öxabäck
Magnus Larsson | 0703-44 67 79 | magnus@synvillan.se
Mathias Sandblom | 0703-44 67 78 | mathias@synvillan.se

TRIVSEL BYGDEN
#TRIVSELBYGDEN
EN **BRA BIT** AV VÄSTERGÖTLAND

Visar väskor från förr

ÖVERLIDA Sommarens utställning på Överlida Industri- och hantverksmuseum heter "Väskor från förra seklet".

Det här är åttonde året Överlida hembygdsförening ordnar en sommarutställning på museet. Varje år har ett eget tema, denna gång är det väskor. Bakom utställningen står föreningens ordförande och sekreterare, Mirjam Johansson och Berit Johansson.

– Det är inte för att jag själv har många väskor att visa upp som vi valt årets tema, konstaterar Mirjam Johansson, när Trivselbygdens reporter ber arrangörerna att ta med väskor till fotograferingen.

Men en söt svart handväska lyckades Mirjam i alla fall leta upp, medan Berit kommer med en liten koffertliknande brun väska i något äldre modell.

– Det är en väska jag hade när jag var barn. Det finns ett kort på när jag står och håller den hemma i trädgården, det kan ha varit runt 1949-50, berättar hon.

Fler sådana historier hoppas Berit och Mirjam ska medfölja de väskor som lämnas in till museet. För det är inte bara föremålen i sig utan även historierna bakom dem som fascinerar, något de båda brukar ta fasta på vid temautställningarna.

Nu har de skickat ut ett upprop till alla Överlidabor om att få låna väskor till utställningen. Inlämnandet sker den 22 maj. Och är det någon från någon annan ort som vill låna ut en väska över sommaren är de välkomna, säger Mirjam.

– Det kan var allt från portmonnäer till resväskor. Vi har satt rubriken "Väskor från förra seklet", så de behöver ju faktiskt inte vara så gamla.

Utställningen har vernissage den 7 juni, och är sedan öppen alla söndagseftermiddagar från 11 juni till 20 augusti.

– Det går även att ringa och boka en tid om man inte kan komma när vi har öppet.

Utställningssommaren avslutas sedan den 25 augusti med en grillkväll med allsång, dit alla är välkomna.

KATARINA JOHANSSON

Tidigare temautställningar

2010: Detta har jag gjort i slöjden.
2011: Rörstrandsporslin.
2012: Folkdräkter.
2013: Hattar.
2014: Leksaker.
2015: Brudklänningar.
2016: Tomtar och troll.

Mirjam Johansson och Berit Johansson står bakom sommarutställningen på Överlida Industri- och hantverksmuseum. Årets tema är "Väskor från förra seklet". FOTO:KATARINA JOHANSSON

TRIVSELBYGDEN
#TRIVSELBYGDEN
BESÖK VÅR HEMSIDA
www.trivselbygden.se

Nu kan man gunga på Näset

ÖVERLIDA Badplatsen Näset, vid sjön Nedre Hallången, är en viktig plats i Överlida.

– Näset är vår kommunala badplats. Där har Överlida byalag sponsrat med gungor så barnen kan ha mer att göra på platsen, säger Lina Efraimsson från byalaget.

Det är kommunen som står som ansvarig för gungorna som varit på plats sedan oktober.

– Det rör sig många människor i det här området och det är bra att barnen har mer att göra på platsen som också är en badplats.

FOTO: YLVA HIDENG

ALLT INOM BRANSCHEN!
Överlida Byggtjänst
070-860 34 80

SusAnns BLOMMOR & PRESENTER
Blommor & Presenter
Öppet: mån 15-17.30 • tis-fre 10 - 17.30 • lör 10 - 13 • sön stängt
Sommarstängt från 3/7 • Öppnar igen 11/8
0325-321 00 • www.susannsblommor.se • Hallångsvägen 3, Överlida
Vi finns på facebook och instagram.

KAMINER & SMIDE
karles SMIDESVAROR & KAMINER
ADRESS: Skenevägen 4, 512 60 Överlida
TELEFON: 0346-31011, 0739-839355, www.karles.se

Ulf Aronssons Bygg AB
Gamla vägen 7, 512 60 Överlida • Tel. 070-860 34 99

Överlidaljus
Butiken med egen tillverkning!
Ljus med handmålade motiv och ljus på beställning!
Stort sortiment av SÄSONGS- och LANDSKAPSLJUS,
och mycket annat!
Varmt välkommen!
Tors–Fre 16–18, Lör 10–14 • Köpmansv. 4, Överlida • 0704-15 03 28

JPJ BYGG
Jan 0735 - 00 88 73 • Per 0709 - 78 17 03
www.jpjbygg.se

Ring om du önskar ytterligare upplysning!
PARTNER KNX
ÖVERLIDA EL AB
Hallångsvägen 1, Överlida · info@overlidael.se · 0325-321 35/070-860 34 31 · www.overlidael.se
EL | TELE | DATA | SERVICE | FIBERBLÅSNING | FIBERSVETSNING

Överlida Plåtslageri AB
Telefon: 0325-323 00 • www.overlidaplat.se
Medlem av PLR www.plr.se
Vi utför allt inom byggnadsplåtslageri och ventilation, både nybyggen och reparationer.
Projektering och installation av luftbehandlingsanläggningar.

MASSOR AV SMIDE. *Grindar, räcken, hammockar och trädgårdsmöbler. Det mesta i smide finns att se i Rickard Karpiejs och Magdalena Leszczynskas nya utställningslokal i Överlida.* FOTO: KATARINA JOHANSSON

Karles samarbetar med andra lokala aktörer. Stolen Magdalena sitter i kommer från Peters Antik, och hästhuvudet på spiselkransen är tillverkat av Birgitta Ryberg, Unic Art.

Karles hittade hem i Överlida

ÖVERLIDA För sju år sedan startade Magdalena Leszczynska och Rickard Karpiej företaget Karles smidesvaror och kaminer hemma i sitt hus i Älvsered. Företaget har växt undan för undan, och efter några år i Fridhemsberg flyttade de i höstas till nya, stora lokaler i Överlida.

I Fridhemsberg blev Karles snabbt trångbodda. Lokalen, med 180 kvadratmeter utställningsyta, räckte dåligt till för att visa upp alla företagets kaminer och smidesföremål. I Överlida, dit de flyttade i höstas, fick de lokaler på på 450 kvadratmeter.

– Nu har vi fått ett rum till, där vi har allt smide, så sammanlagt har vi nära 700 kvadrat, berättar Magdalena Leczszynska.

I lokalerna har Rickard och Magdalena på flera ställen byggt upp olika miljöer. De har startat samarbeten med olika lokala aktörer, och visar bland annat möbler från Peters Antik i Överlida, trädgårdskonst från Bills Mekaniska i Älvsered samt hästskulpturer från Unic Art i Mårdaklev.

I utställningrummet med smide finns allt från grindar till en hammock och andra trädgårdsmöbler. Det som går mest är grindar och räcken, berättar Magdalena. Smidesvarorna finns i standardmodeller, men Magdalena designar även egna modeller, utefter kundens önskemål. På utställningen finns bland annat exempel på olika sorters löv, sädesax och djurmotiv.

– Det finns mycket att välja på. Eftersom jag ritar mycket har jag många referensbilder att visa, som kan vara till hjälp när man ska välja motiv.

Var hämtar du inspiration till motiven?

– Jag gillar historia, och tittar mycket på grindar när jag är ute och reser. Grindarna till gamla hus har ofta krusiduller, medan hus byggda på 50-talet och framåt har enklare grindar. Nu kan man se att krusidullerna är på väg tillbaka.

En del kunder vet själva precis hur de vill ha det, medan andra kan behöva lite hjälp på traven, säger Magdalena.

– En del tar med ett foto på huset och säger "Hjälp"!

Den andra delen av företagets verksamhet är försäljning och montering av kaminer. En verksamhet som man skulle kunna tro låg nere på sommaren, men så är det inte, säger Rickard.

– Folk köper kaminer året runt. Ofta renoverar man ju när det är varmt ute.

De båda verksamheterna är också en bra kombination, säger han.

– Om någon köper en grind kommer de ofta tillbaka och köper en kamin senare.

Den nya lokalen har bidragit till att företaget ökat sin försäljning, berättar Rickard och Magdalena.

– Man skulle ju tro att det var bättre att ligga vid stora vägen, som vi gjorde innan, men det är tvärtom. Kunder som återkommit tycker att det blivit en stor förbättring, när vi kan visa fler grejer nu på ett bättre sätt.

De har känt sig väl mottagna i Överlida.

– Vi har fått jättemycket stöd både från Trivab, Trivselbygdens utvecklingsbolag, och från folk i byn. Vi kom direkt med i gemenskapen, det känns redan som vi bott här i 40 år!

KATARINA JOHANSSON

> **En del tar med ett foto på huset och säger "Hjälp".**
> MAGDALENA LESZCZYNSKA

Kaminer säljs även så här års, berättar Rickard. – Ofta renoverar man ju när det är varmt ute.

Allt inom byggbranschen!
Upc BYGG
Överlida · 0325-320 82 · 070-830 84 52 · www.upcbygg.se

Hjortronstigen 10
Överlida
070-587 49 99
ÖXALIDS BYGG AB
Det mesta inom byggnation!

Överlida
Camping & Stugby
Vi har även bastu på campingen!
100 platser för husvagn • 11 enklare stugor
24 stugor med självhushåll, dusch/toalett
Båtar för uthyrning • Äventyrsgolf
Servicebutik med cafeteria
0325-324 39 • www.overlidacamping.se

TEMAUTSTÄLLNING
VÄSKOR M.M. FRÅN FÖRRA SEKLET
MUSÉET - Öppet söndagar
11 juni - 20 aug kl. 14-17
Söndag 25/6 stängt
Annan tid ring 0325-324 48 för bokning.
Grillkväll med allsång
25 augusti kl. 18.00

ÖVERLIDA INDUSTRI- & HANTVERKSMUSEUM
Hallavägen • Överlida Hembygdsförening • 0325-324 48

De fixade fritidsgård i byn

HÅCKSVIK Fyra ungdomar, som minns hur kul de hade när de själva växte upp. Nu ger de samma glädje till dagens unga i samhället.

Det är syskonen Daniella, Ulrik och Simon, alla med efternamnet Zeybrandt, tillsammans med kompisen Linnéa Bengtsson, som kom på idén med att starta en fritidsverksamhet för barn och ungdomar mellan sju och 20 år.

Förra våren gick de alla med i byns ungdomssektion.

– Efter ett par träffar gick vi ut med inbjudan till barn och ungdomar både här i Håcksvik och till byarna runt omkring, säger Daniella.

Sedan dess har de aktiviteter varannan tisdag och hittills har de hållit till på idrottsplatsen Allevi och i klubbstugan där.

– Men nu börjar deras fotbollssäsong med träningar och matcher. Då funkar det inte riktigt för oss och vi har fått en lokal på förskolan.

När skolan i Håcksvik lades ner, fick förskolan ta över lokalerna och skolgården. Där finns alltså gott om utrymme både inne och ute.

– Det passar bra för oss eftersom vi gör många olika saker, leker, spelar brännboll, pysslar, har filmkvällar och disco.

På sommaren ordnas också ett sommarläger med övernattning.

– Förra året hade vi första hjälpen-övningar och pratade om vad man gör om man går vilse i skogen. I år ska vi bland annat träna livräddning.

Simon minns deras egen barndom.

– Vi var ju alltid aktiva, satt aldrig inne och det märks att ungarna uppskattar att ha någonstans att ta vägen.

Daniella nickar:

– Det märks så tydligt, de vill ju inte gå hem och frågar hela tiden vad vi ska göra nästa gång.

Uppskattningen finns även hos de äldre.

– För dem ordnar vi resor, till exempel till laserdome, bowling eller något annat.

Och glädjen finns också hos dem själva.

– Vi tycker ju själva att det här är roligt och det är skitkul att vara tillsammans med barnen.

ANN-LOUISE KJELLNER

Syskonen Ulrik, Daniella och Simon Zeybrandt, tillsammans med kompisen Linnéa Bengtsson (saknas på bilden), ser till att barn och ungdomar i Håcksvik har något att göra på fritiden. FOTO: VIAVINGA

Mor Brittas bränneri - en väl gömd sevärdhet

HÅCKSVIK Hon hette Britta Petersdotter, blev änka tidigt och försörjde sig på att bränna och sälja brännvin.

Britta Petersdotter föddes 1803 och var gift två gånger, men blev änka tidigt och för att försörja sig och sina tre barn, fick hon tillstånd att bränna och sälja brännvin.

Hennes bränneri låg i Bosebo, utanför Håcksvik och Britta var framgångsrik i sin verksamhet. Hon blev så förmögen att hon kunde köpa gårdar till sina barn.

Brännvinsfabriken, en liten stuga med grästak, är bevarad och skänkt till Håcksviks hembygdsförening av Birger Magnusson, ättling till Britta.

Stugan flyttades 1986 till en vacker, om än något avlägsen, udde i Ingärdebo.

– En fantastisk plats för kaffekorgen, tycker Kristina Svensson, en av hembygdsföreningens eldsjälar.

Vid några tillfällen varje år har också hembygdsföreningen aktiviteter vid stugan.

– Den 21 maj har vi tipspromenad här ute vid udden och i höst kommer vi att ha en berättarkväll här, när mörkret faller på.

Så tystnar hon.

– Lyssna, här är alldeles helt tyst, det är fantastiskt.

Men ett gott tips för besökare, be om en vägvisare eller se till att ha en noggrann vägbeskrivning.

ANN-LOUISE KJELLNER

Kristina Svensson i Håcksviks hembygdsföreningen är väl förtrogen med Mor Brittas bränneri. FOTO: VIAVINGA

HÅCKSVIKS Fastighets AB
Välkommen till Håcksviks Fastighets AB
Meningsfullt att hyra - för dig som vill bo
i närhet och gemenskap
Kontakta Sören Hansen • 0702-52 06 91
hacksviksfastghetsab@gmail.com

AJAB
0325-475 80 • www.ajabs.se

METARTÄVLING!!!
Lördag 22 juli kl. 14-16
Påarps Gård
Samling kl. 13.30. Metspö finns att hyra.
Pris: 50 kr (20 kr upp till 15 år)
SERVERING!
Arr. Påarps-Gård
PÅARPS-GÅRD
Info: 0325-530 11
el. info@paarpsgard.se

SIGGEBERG Loppis Turist info HÅCKSVIK
Sommaröppet - juni, juli & augusti!
Onsdagar 17.00-19.00
Lördagar 14.00-17.00
Söndagar 14.00-17.00
Eller ring och boka!
0705-422 542 / 0706-968 519
Håcksvik, mer än du tror!
www.hacksvik.se

Håcksviks Hembygdsförenings
SOMMARPROGRAM
KLOCKAREGÅRDEN
med de unika målningarna.
OCH
HÅCKSVIKS KYRKA
Öppet söndagar 2/7-13/8 kl. 14.00-16.00
Guidade visningar kl. 14.00 och 15.00
Öppet dagligen 17/7-6/8 kl. 14.00-17.00
Konstutställning i kyrkan: Ann-Sofie Claesson
Övrig tid ring:
0325-521 95 • 0325-520 30 • 0325-520 31
KVARNAGÅRDEN
Mellan Håcksvik och Hid.
Vattenhjul, såg, smedja m. m.
Bemannad 2/7, 23/7, 6/8 kl. 13.00-16.00
OLOFSBYGGET
Lågstuga nära bygdegården.
Kaffeservering 2/7-13/8 kl. 14.00-17.00

TRIVSELBYGDEN
#TRIVSELBYGDEN
EN BRA BIT AV VÄSTERGÖTLAND

VÅRSTÄDNING. *Grenar sågas, löven räfsas, sittplatser oljas. Det ska vara ordning och reda på minigolfbanan, tycker fr v Ann-Margret Larsson, Torsten Stanko (i bakgrunden), Henrik Henriksson och Hugo Johansson.*
FOTO: VIAVINGA

Minigolfbanan tas till högre nivå

HÅCKSVIK Tio kluriga golfbanor anlades redan förra året. De två ytterligare fick inte plats på gräsplanen mittemot byns samlingspunkt, Siggebergsloppisen. Men med en trappa upp till kullen är nu alla tolv banorna på plats.

Under en kylslagen dag i slutet av april, samlades dussintalet av Håcksviks många eldsjälar för en fixardag.

Grävmaskinen fyller fyrhjulingens vagn, det plattas ut och skyfflas sand, sågas ner grenar, räfsas löv och oljas bänkar.

– Vi fick ta över minigolfbanan från kommunen förra året. Tio av banorna hann vi fixa till, men två blev kvar, berättar Ann-Margret Larsson och tar en kort paus i oljandet av sittbänken.

Eftersom det inte heller riktigt fanns plats för de två sista banorna, behövdes en kreativ lösning.

Kullen bakom minigolfbanan blev lösningen.

En del avverkning, grävning och markberedning var nödvändigt, men fullt möjligt.

Och en trappa förstås, för att ta sig upp till banorna. En kul utmaning tyckte bröderna Ulrik och Simon Zeybrandt och tog sig an den uppgiften direkt.

– Den blev väl inte så dum, vi är riktigt nöjda själva också, konstaterar Ulrik.

Lagom till att turistsäsongen tar sin början, kommer alla tolv minigolfbanorna att vara fullt spelbara.

Men den här arbetsdagen är det inte bara minigolfen som det arbetas med.

Byns samlingspunkt, loppisen i gamla livsmedelsaffären Siggeberg, med både café och turistinformation, storstädas och rustas upp.

Ute i trädgården hörs både borrmaskin och hammarslag.

Det är Maria Gunnarsson som bygger byns nya lekplats för barn.

– Som en lekstuga men med öppen baksida. Tanken är att barnen ska få utlopp för sin egen fantasi. De kan hämta saker inne i loppisen och leka affär eller café, eller något helt annat. Som ett skal för barnens fantasi.

Till sommaren kommer också den planerade sandlådan alldeles intill att vara klar.

Nu är det bara sommarvärmen som saknas.

– Och när den kommer vill vi att många ska komma hit och hälsa på hos oss, säger Susanne Elofsson och kan ge flera skäl till att besöka just Håcksvik.

– Först för att vi är så jäkla trevliga här! Men också för att här finns mycket att göra på en liten yta, minigolf, fika, loppis, uthyrning av kanoter och cyklar, vandringsled och i våra planer finns också en camping.

Fast campingen blir nog inte den här sommaren.

– Men det löser vi, skriv att camping kan ordnas vid behov!

ANN-LOUISE KJELLNER

Simon och Ulrik Zeybrandt såg till att det blev en snygg trappa upp till de nya minigolfbanorna.

Efter grävmaskinen tog Christian Bengtsson och Torsten Stanko vid med handkraft.

Maria Gunnarsson fixade nya lekplatsen i Siggebergs trädgård.

Fikastund i Olofsbygget

HÅCKSVIK Olofsbygget är en stuga med grästak, från slutet av 1700-talet. Den ligger vid Håcksviks bygdegård.

Förr låg Olofsbygget ovanför Drägved, på vägen mot Sjötofta, men flyttades på 60-talet till Håcksvik.

Under sommartid håller hembygdsföreningen stugan öppen med kaffeservering varje söndag eftermiddag och den 30 juli blir det antikrunda.

TEXT: ANN-LOUISE KJELLNER
FOTO: VIAVINGA

Vägkyrkor

Kalv, Mårdaklev, Östra Frölunda och Håcksvik
Kyrkorna i Kindaholm: 17/7-6/8 kl 14-17

Håcksviks kyrka
Konstutställning: Utställare Ann-Sofi Claesson Håcksvik

Mjöbäck, Holsljunga
Mjöbäck: 26/6-16/7 kl 14-18
Holsjunga: 26/6-16/7 kl 14-18
3/7-16/7 Kaffeservering i Holsljunga kyrka, möjlighet till guidning. Andakt 18.00

Svenska kyrkan *Varmt välkommen!*
KINDAHOLMS-MJÖBÄCK HOLSLJUNGA FÖRSAMLING

Trivselbygdens korsord

De gula rutorna bildar alla Trivselbygdens ortsnamn och de gröna rutorna bildar ett ord. Vilket är ordet?
Mejla in rätt svar till: lena.karlsson@mjobackssparbank.se eller skicka per post till: Mjöbäcks Sparbank, att. Lena Karlsson, Box 4025, 512 60 Överlida.
Senast 25 augusti vill vi ha ditt svar för att du ska vara med i utlottning av somriga prylar från banken.

GÖPA
KVINNA NR 1
KAN HYRAS AV LARS I Ä-RED OCH PÅ PÅARP
SKOLA I ÄLV-SERED
PILSNER
HÄR STARTADE HÅCKSVIKS FRITIDSGÅRD
ORT
FÖRENING FÖR ALKOHOL-ISTER
GIRA
FOSFOR
SKRIDSKO-FIGUR
PLACERADE / SMILA
SEGER-TECKEN
BEGÄRA / RES
KAR
SYRE / IFALL
UT-SLAGS-PLATS
RYMD-MÅTT
SVARAR I SKOGEN
DJUP DVALA
CHEF
SATT PÅ HÄST / HAR ÖVERLIDA FÅTT NY
KAN KENNETH I ÄLEKULLA / TVEKA
VINDPUST / HÖJD
ORT
FRID
FIXAR HOLSLJUNGA BILSERVICE
LUGN / HÄR FINNS HOLSLJUN-GAS UTEGYM
VATTEN-DRAG
MANDYS I MJÖBÄCK
VIKINGA-SKEPP ELLER MOTOR-CYKEL
KJ
ORT
SES PÅ SOMMAR-HIMLEN
KOPIA
PARADISET
I FOKUS PÅ KALVFESTIVAL / GRATIS-TIDNING I OMRÅDET
FART
KALIUM / BÄRSTÅNG
TRÄD
VILL VÄL MÅNGA DEN-NA TIDNING? / HAR KLEVS UTSIKTPLATS ETT FINT
STRÅK
OKÄND / LÄNGRE ERA
PÅ MJÖBÄCKS HÄNDER MYCKET KUL
WÄST-GÖTA ..... I KALV
NY TRIVSEL-BYGDS-SAMORD-NARE
KARL-BERTIL JONSSONS FAR
VARGLÄTE
ORT
SKYDD
SPIELBERG-FILM OM UTOM-JORDING
HELIGT LÖFTE / GÖRS MÅNGA I MJÖBÄCK
ORT
SOLGUD
ORDNAR BYGDESPEL I Ö. FRÖLUNDA / PYTTSAN!
KORTARE EDER
KAMP
SYSSLAR ETT FÖRETAG I Ö. FRÖ-LUNDA MED
FÄRG-GRANN FÅGEL
HÖRS / DOJA
TILLTALS-ORD
BLOM-STÄLLNING / FÅNGA
TRIVSEL-BYGDENS FINNS I ÖVERLIDA
FAHREN-HEIT
OBEHAG-LIG KÅR
COUNTER-STRIKE
MÄTS I DECIBEL
PRECIS / MANI
AKTIE-BOLAG
SPURT / TORRT GRÄS
ORT / FÖRETAG I ÖXABÄCK
TRÄD
HALLANDS LÄN
RÖRA TILL
VANN MED WATER-LOO
ORT
KARLAR / PLUGGADE
BYGGER ÖVERLIDA GRUS
RENMAT
ALA-BAMA
SER VI PÅ / FLITIG INSEKT
KAN VARA ANALOGT ELLER DIGITALT
PUH-VÄN
ALENÄS SKYLT & ..... MÅRDAKLEV / GÄDDARPS ÄLEKULLA
FÅGEL
SÄTTS I JORDEN
HÄNDA
TILL ÄNDA
ORT
BOPLATS
KVÄVE
KAN MAN GÖRA I STOCKA-SJÖARNA
OPERA
lycka till!
KAN VARA FRÅN HAMBURG / HÄVDADE
VILL MAN VÄL I TRIVSEL-BYGDEN?
KORTA DAGAR
KÖ
TON
UTTALAT
FRÅGA
HÖGSTA BETYG
ORT
VIA

EVENEMANGSK

MAJ

SÖNDAGAR 14 MAJ-13 AUGUSTI
LÖRDAGAR 8 JULI-5 AUGUSTI
Mårdaklev Hembygdsgården och lanthandeln kl. 14:00-17:00. Öppet i hembygdsgård & lanthandel.
Arr: Mårdaklevs Naturskyddsförening, Studiefrämjandet och Ekomuseum Nedre Ätradalen

LÖRDAG 20 MAJ
Östra Frölunda Hagavallen 12.00 Fotboll Div 3 Damer Kindaholms FF- Ulricehamn IFK.
Arr. Kindaholms FF

SÖNDAG 21 MAJ
Öxabäck Samling bygdegården 9.30. Kyrkresa till Gunnarps kyrka.
Arr.Öxabäcks PRO

SÖNDAG 21 MAJ
Mjöbäck Hallevi 12.00- Föreningsdagen .
Arr. Högvads BK

SÖNDAG 21 MAJ
Mjöbäck Hallevi 16.00 Fotboll Div 5 Högvad -Öxabäck IF.
Arr. Högvads BK

TORSDAG 25 MAJ
Mårdaklev Metarevägen kl. 08.00-12.00. Metartävling med fina priser, korvgrillning, fiskdamm.
Arr. Byalaget och Affär'n i Mårdaklev

FREDAG 26 MAJ
Öxabäck Hagavallen 19.00 Fotboll Div 5 Öxabäck IF mot Byttorp.
Arr. Öxabäcks IF

LÖRDAGEN 27 MAJ
Östra Frölunda Hagavallen 14.00 Fotboll Div 3 Damer Kindaholms FF- Rävlanda/ Bollebygd.
Arr. Kindaholms FF

SÖNDAGEN 28 MAJ
Östra Frölunda Hagavallen 15.00 Fotboll Div 6 Kindaholms FF -Viskafors IF.
Arr. Kindaholms FF

MÅNDAG 29 MAJ
Holsljunga Stråvi 19.00 Fotboll Div 5 Högvad -Bollebygd/ Olsfors.
Arr. Högvads BK

MÅNDAG 29 MAJ
Torestorp Svansövallen 19.00 Fotboll Div 5 TÄFF-Rydboholms SK.
Arr. TÄFF

JUNI

FREDAG 2 JUNI
Östra Frölunda Hagavallen 19.00 Fotboll Div 6 Kindaholms FF - Horreds IF.
Arr. Kindaholms FF

LÖRDAG 3 JUNI
Holsljunga Stråvi 11.00 Fotboll Högvads utv lag-Grimsås IF.
Arr. Högvads BK

LÖRDAG 3 JUNI
Älekulla Äbyvallen 14.00 Fotboll Div 5 TÄFF-IFK Örby.
Arr: TÄFF

FREDAG 9 JUNI
Mjöbäck Hallevi 19.00 Fotboll Div 5 Högvad -Fritsla IF
Arr. Högvads BK

LÖRDAG 10 JUNI
Öxabäck Hagavallen 12.00 Fotboll Div 5 Öxabäck- Bollebygd/ Olsfors.
Arr. Öxabäcks IF

SÖNDAG 11 JUNI
Överlida Överlida Industri o hantverksmuseum 14.00-17.00 Utställning "Väskor från förra seklet".
Arr.Överlida Hembygdsförening

MÅNDAG 12 JUNI
Mjöbäck Hallevi 19.00 Fotboll Högvad utv lag-Lockryd/ Svenljunga.
Arr. Högvads BK

TORSDAG 15 JUNI
Torestorp Svansjövallen 19.00 Fotboll Div 5 TÄFF- Sätila SK.
Arr: TÄFF

FREDAG 16 JUNI
Kalv Kalvsjöhof 19.00 Fotboll div 6 Kindaholms FF- Ubbhult/ Hällingsjö.
Arr. Kindaholms FF

LÖRDAG 17 JUNI
Östra Frölunda Hids Festplats 18.00-01.00. Cykelfest, dans, egen matsäck.
Arr.Östra Frölunda Byalag "festkommite" 0325-625093 Joakim

SÖNDAG 18 JUNI
Överlida Överlida Industri o hantverksmuseum 14.00-17.00. Utställning "Väskor från förra seklet".
Arr.Överlida Hembygdsförening

MÅNDAG 19 JUNI
Kalv Kalvsjöhof 19.00 Fotboll Div 3 Damer Kindaholms FF- Brämhults IK.
Arr. Kindaholms FF

FREDAG 23 JUNI, MIDSOMMARAFTON
Mårdaklev Hembygdsgården, Klev. Kl. 14:30. Dans kring midsommarstången.
Arr: Mårdaklevs Naturskyddsförening, Studiefrämjandet och Ekomuseum Nedre Ätradalen

FREDAG 23 JUNI
Öxabäck Träningsplanen 15.00 Midsommarfirande.
Arr. Midsommarkommitén

FREDAG 23 JUNI
Holsljunga Högelycke hembygdsstuga . Kl 10 klär vi stången, kl 14 börjar firandet. Midsommarfirande: dans runt midsommarstång, levande musik, lotterier, kaffeservering.
Arr: Holsljunga hembygdsförening

FREDAG 23 JUNI
Östra Frölunda Östrabo 10.00 Midsommarfirande med kaffeförsäljning.
Arr.Östra Frölunda hembygdsförening

FREDAG 23 JUNI
Älekulla Hembygdsgården 16.00 Midsommarfirande. Tipspromenad, dans runt stången,lotterier m.m.
Arr: Älekulla Hembygdsförening

MÅNDAG 26 JUNI
Kalv Kalvsjöhof 19.00 Fotboll div 6 Kindaholms FF- Björketorps IF.
Arr.Kindaholms FF

TISDAG 27 JUNI
Kalv Kalvsjöhof 19.00 Fotboll Div 3 Damer Kindaholms FF-Tvärred/ Vegby FC.
Arr. Kindaholms FF

TISDAG 27 JUNI
Älekulla Äbyvallen19.00 Fotboll Div 5 TÄFF-Högvads BK.
Arr: TÄFF

TORSDAG 29 JUNI
Mjöbäck Hallevi 19.00 Fotboll Högvad utv lag-Dannike/ Äspered.
Arr. Högvads BK

FREDAG 30 JUNI
Holsljunga Kajsas loge kl 11-17 Lapptäcksutställning och kaffeservering.
Arr: Knallekviltarna

FREDAG 30 JUNI
Öxabäck Hagavallen kl 19.00 Fotboll Div 5 Kindaholms FF- Rydboholms SK.
Arr. Öxabäcks IF

JULI

LÖRDAG 1 JULI
Holsljunga Kajsas loge kl 11-17 Lapptäcksutställning och kaffeservering.
Arr: Knallekviltarna

SÖNDAG 2 JULI
Överlida Överlida Industri o hantverksmuseum 14.00-17.00 Utställning "Väskor från förra seklet".
Arr.Överlida Hembygdsförening

SÖNDAG 2 JULI
Holsljunga Stråvi 16.00 Fotboll Div 5 Högvad -Sandared/ Sjömarken.
Arr. Högvads BK

SÖNDAG 2 JULI
Mjöbäck Tokabo Hembygdsgård 15.00. Friluftsgudstjänst.
Arr.Mjöbäcks hembygdsförening

SÖNDAG 2 JULI
Holsljunga Kajsas loge kl 11-17 Lapptäcksutställning och kaffeservering.
Arr: Knallekviltarna

ONSDAG 5 JULI
Mjöbäck Tokabo hembygdsgård 18.00-20.00. Sommarkafé m musikunderhållning.
Arr.Mjöbäcks hembygdsförening

LÖRDAG 8 JULI
Älekulla Älekulla Kyrka 18.00 Musik i sommarkväll.

SÖNDAG 9 JULI
Överlida Överlida Industri o hantverksmuseum 14.00-17.00 Utställning "Väskor från förra seklet".
Arr.Överlida Hembygdsförening

ONSDAG 12 JULI
Mjöbäck Tokabo hembygdsgård 18.00-20.00. Sommarkafé m musikunderhållning.
Arr.Mjöbäcks hembygdsförening

SÖNDAG 16 JULI
Överlida Överlida Industri o hantverksmuseum 14.00-17.00 Utställning "Väskor från förra seklet".
Arr.Överlida Hembygdsförening

ONSDAG19 JULI
Öxabäck Servicehuset 15.00 Våffelcafé.
Arr. Öxabäck PRO

ONSDAG 19 JULI
Mjöbäck Tokabo hembygdsgård 18.00-20.00. Sommarkafé m musikunderhållning.
Arr.Mjöbäcks hembygdsförening

TORSDAG 20 JULI
Holsljunga
Högelycke hembygdsstuga kl 15-17 Utställning av "Holsljungabilder Nu och Då" och Våffelcafe'
Arr: Holsljunga hembygdsförening

SÖNDAG 23 JULI
Mårdaklev Hembygdsgården, Klev. 15:00. Friluftsgudstjänst med efterföljande kaffe.
Arr: Mårdaklevs Naturskyddsförening i samarb. med Kindaholms församling

SÖNDAG 23 JULI
Överlida Överlida Industri o hantverksmuseum 14.00-17.00. Utställning "Väskor från förra seklet".
Arr. Överlida Hembygdsförening

ONSDAG 26 JULI
Mjöbäck
Tokabo hembygdsgård 18.00-20.00 Sommarkafé m musikunderhållning
Arr.Mjöbäcks hembygdsförening

TORSDAG 27 JULI - 6 AUGUSTI
Östra Frölunda Lerbäcksbyn Lerbäcksspelen, (se separat annons).
Christina Nyhage

LÖRDAG 29 JULI
Älekulla Älekulla kyrka 18.00 Musik i sommarkväll.

LÖRDAG 29 JULI
Öxabäck Hagavallen start kl 9.30 Fotbollsturnering.
Arr. Mjöbäcks Sparbank

SÖNDAG 30 JULI
Överlida Överlida Industri o hantverksmuseum 14.00-17.00. Utställning "Väskor från förra seklet".
Arr. Överlida Hembygdsförening

AUGUSTI

LÖRDAG 5 AUGUSTI
Öxabäck Hagavallen kl 13.00 Fotboll Div 5 Öxabäck-Torestorp/ Älekulla FF.
Arr. Öxabäcks IF

SÖNDAG 6 AUGUSTI
Holsjunga Gräne gruva kl 12-17 EKO-museets dag: Gruvan är bemannad, musik i gruvan.
Arr: Holsljunga hembygdsförening och EKO-museet

SÖNDAG 6 AUGUSTI
Mårdaklev Hembygdsgården, Klev. Kl. 14:00. Ekomuseets dag.Medtag fikakorg. Invigning bergstrappa.
Arr: MNF, Västkuststiftelsen, Studiefrämjandet och Ekomuseum Nedre Ätradalen

SÖNDAG 6 AUGUSTI
Överlida Överlida Industri o hantverksmuseum 14.00-17.00. Utställning "Väskor från förra seklet".
Arr. Överlida Hembygdsförening

TORSDAG 10 AUGUSTI
Öxabäck Brokvarn 16.00 Tipspromenad.
Arr.Öxabäcks PRO

LÖRDAG 12 AUGUSTI
Öxabäcksloppet Upplysning Thomas Abrahamsson 070-337 80 15
Arr. Öxabäck VIK

FREDAG 11 AUGUSTI
Mjöbäck Hallevi 19.00 Fotboll Div 5 Högvad -IFK Örby.
Arr. Högvads BK

LÖRDAG 12 AUGUSTI
Öxabäck Långås kl9.00 Slåttergille , medtag lie och räfsa.
Arr. Öxabäcks Hembygdsförening

LÖRDAG 12 AUGUSTI
Mårdaklev Björkvallen 13.30 Fotboll Div 3 Damer Kindaholms FF- Åsarp-Trädet/ Redväg.
Arr- Kindaholms FF

SÖNDAG 13 AUGUSTI
Öxabäck Hagavallen kl 16.00 Fotboll Div 5 Öxabäck- Sandared/ Sjömarken.
Arr. Öxabäcks IF

SÖNDAG 13 AUGUSTI
Överlida Överlida Industri o hantverksmuseum 14.00-17.00. Utställning "Väskor från förra seklet".
Arr.Överlida Hembygdsförening

TORSDAG 17 AUGUSTI
Holsljunga Stråvi 19.00 Fotboll Div 5 Högvad-Byttorps IF.
Arr. Högvads BK

FREDAG 18 AUGUSTI
Älekulla Äbyvallen 18.30. Fotboll Div 5 TÄFF-Bolledygd/Olsfors.
Arr: TÄFF

LÖRDAG 19 AUGUSTI
Holsljunga Holsljungamarchen med knytkalas.
Arr: Högvads BK

SÖNDAG 20 AUGUSTI
Mårdaklev Björkvallen 15.00 Fotboll div 6 Kindaholms FF- Lockryd/ Sexdrega.
Arr. Kindaholms FF

SÖNDAG 20 AUGUSTI
Överlida Överlida Industri o hantverksmuseum 14.00-17.00. Utställning "Väskor från förra seklet".
Arr.Överlida Hembygdsförening

MÅNDAG 21 AUGUSTI
Öxabäck Brokvarn 18.00 Slåtter vid Brokvarn.
Arr. Öxabäcks Hembygdsförening

FREDAG 25 AUGUSTI
Överlida Överlida Hantverksmuseum 18.00 Grillkväll med Allsång.
Arr.Överlida hembygdsförening

LÖRDAG 26 AUGUSTI
Östra Frölunda Hids Festplats Grisfest- helstekt gris grillas o säljes med tillbehör.

ALENDERN 2017

TRIVSEL BYGDEN

TRIVAB

Ny turistbroschyr finns ute!
Där hittar du smultronställen och sevärdheter runt om i Trivselbygden. Kan hämtas på offentligaplatser som campingplatser, lanthandlare och butiker.

Upptäck Trivselbygden
- en bra bit av Västergötland -

www.trivab.se
Trivselbygdsutvecklare Tommy Stensson, 070-384 42 57

Arr. Östra Frölunda Byalag
Festkommiten 0325-625093 Joakim

LÖRDAG 26 AUGUSTI
Älekulla Motionsspåret
Rotekamp från kl 12.00
Arr. Rotekampskommitén

SÖNDAG 27 AUGUSTI
Älekulla Lundens Trädgård kl. 14.00-17.00. Visning av Dahlior
Kaffeservering.
Arr. Lundens Trädgård

SÖNDAG 27 AUGUSTI
Öxabäck Hagavallen kl 16.00
Fotboll Div 5 Öxabäck-Högvads BK.
Arr. Öxabäcks IF

SÖNDAG 27 AUGUSTI
Holsljunga Torpvandring
Nygården, samling kl15.00
Vi vandrar längs en hålväg.
Arr: Holsljunga hembygdsförening

SÖNDAG 27 AUGUSTI
Älvsered Älvsereds bygdegård
9.00. Mopperally
Älvsereds moppers

TISDAG 29 AUGUSTI
Mjöbäck Hallevi 18.15
Fotboll Högvads utv.lag-Månstad IF.
Arr. Högvads BK

SEPTEMBER

LÖRDAG 2 SEPTEMBER
Mjöbäck Hallevi 15.00
Fotboll div 5 Högvads BK-Kinnahult.
Arr. Högvads BK

LÖRDAG 2 SEPTEMBER
Mårdaklev Hembygdsgården, lanthandeln Klev. Kindaholmsdagarna. Se annons!
Arr: MNF, byalaget m.fl. Studiefrämjandet och Ekomuseum Nedre Ätradalen

LÖRDAG 2 SEPTEMBER
Mårdaklev Björkvallen 14.00
Fotboll div 6 Kindaholms FF-Hajoms IF
Arr. Kindaholms FF

LÖRDAG 2 SEPTEMBER
Östra Frölunda
Skogsborg 10.00-14.00
Samling av traktorer,bilar ,lastbilar mm traktorparad i byn.
Arr.Kindaholms motorveteraner

SÖNDAG 3 SEPTEMBER
Älekulla Lundens Trädgård kl. 14.00-17.00. Visning av Dahlior
Kaffeservering.
Arr. Lundens Trädgård

SÖNDAG 3 SEPTEMBER
Mårdaklev Hembygdsgården, Klev. Kl. 14:00-17:00.
Öppet i hembygdsgård, museum, lanthandel.
Arr: Mårdaklevs Naturskyddsförening, Studiefrämjandet och Ekomuseum Nedre Ätradalen

SÖNDAG 3 SEPTEMBER
Älvsered "Ledens dag"se anslagstavla. Promenad.
Älvsereds byalag

LÖRDAG 9 SEPTEMBER
Öxabäck Hagavallen kl 13.00
Fotboll Div 5 Öxabäck- IFK Örby.
Arr. Öxabäcks IF

SÖNDAG 10 SEPTEMBER
Mjöbäck Hallevi 11.00 Fotboll
Högvads BK utv lag - Länghem IF.
Arr. Högvads BK

SÖNDAG 10 SEPTEMBER
Östra Frölunda Hagavallen 16.00
Fotboll Div 3 Damer Kindaholms FF-Hemsjö IF.
Arr.Kindaholms FF

LÖRDAG 16 SEPTEMBER
Holsljunga Stråvi 15.00 Fotboll div 5 Högvads BK-Limmared.
Arr. Högvads BK

LÖRDAG 16 SEPTEMBER
Öxabäck Hagavallen kl 13.00
Fotboll Div 5 Öxabäck- Kinnahults IF.
Arr. Öxabäcks IF

LÖRDAG 16 SEPTEMBER
Öxabäck Brokvarn 14.00
Brokvarnsdagen program kommer.
Arr.Öxabäcks hembygdsförening

SÖNDAG 17 SEPTEMBER
Östra Frölunda Hagavallen 17.00
Fotboll Div 3 Damer Kindaholms FF-Svenljunga IK.
Arr.Kindaholms FF

LÖRDAG 23 SEPTEMBER
Öxabäck Öxaböcks församlingshem 12.30. Lördagsmiddag
Arr. Öxabäcks församling

SÖNDAG 24 SEPTEMBER
Älekulla Äbyvallen 16.00 Fotboll Div 5 TÄFF-Sandared/Sjömarken.
Arr: TÄFF

SÖNDAG 24 SEPTEMBER
Östra Frölunda Hagavallen 15.00
Fotboll Div 6 Kindaholms FF-Svenljunga IK.
Arr.Kindaholms FF

LÖRDAG 30 SEPTEMBER
Öxabäck Bygdegården 17.00
50-årsjubileums fest.
Arr.Öxabäcks PRO

LÖRDAG 30 SEPTEMBER
Holsljunga Höstmarknad kl 10-13
Lokala knallar och produkter.
Arr: Holsljunga Byalag

OKTOBER

SÖNDAG 1 OKTOBER
Öxabäck Hagavallen kl 15.00
Fotboll Div 5 Öxabäck - Limmareds IF
Arr. Öxabäcks IF

SÖNDAG 1 OKTOBER
Mjöbäck Hallevi 15.00 Fotboll div 5
Högvads BK-Rydboholms SK.
Arr. Högvads BK

ONSDAG 4 OKTOBER
Mjöbäck Tokabo hembygdsgård
18.30. Viltbuffé.anmälan
070-637 04 89 senast 28 sep.
Arr.Mjöbäcks hembygdsförening

LÖRDAG 7 OKTOBER
Mjöbäck Mjöbäcks Bygdegård
Oktoberfest - mer info hemsidan.
Arr. Mjöbäcks byalag

TORSDAG 19 OKTOBER
Öxabäck Öxabäcks församlingshem 15.00. Viscafé.
Arr. Öxabäcks församling

LÖRDAG 21 OKTOBER
Älekulla Skållareds marknad.
Arr. Älekulla skytteförening och Älekulla FF

NOVEMBER

SÖNDAG 12 NOVEMBER
Överlida Långehall 11.00-15.00
Hantverksmässa.
Arr.Överlida hembygdsförening

TORSDAG 16 NOVEMBER
Öxabäck Öxabäcks församlingshem 15.00. Viscafé.
Arr. Öxabäcks församling

LÖRDAG 25 NOVEMBER
Öxabäck Öxabäcks församlingshem 12.30. Lördagsmiddag.
Arr. Öxabäcks församling

SÖNDAG 26 NOVEMBER
Mårdaklev Hembygdsgården, lanthandeln och gästgiveriets lokaler.
Kl: 13:30 Julmarknad, efterföljande jultallrik och musik på Gästgiveriet.
Arr: MNF, Klevs gästgiveri, Studiefrämjandet och Ekomuseum Nedre Ätradalen

DECEMBER

SÖNDAG 3 DECEMBER
Älekulla Älekulla bygdegård
Tomtepromenad.
Arr. Älekulla bygdegårdsförening

LÖRDAG 9 DECEMBER
Holsljunga Tomtepromenad start 14-16. Tipspromenad med aktiviteter på Näset plus Liten Julmarknad
Arr: Föreningar i Holsljunga

SÖNDAG 17 DECEMBER
Öxabäck Långås start 10.00-11.00
Jul på Långås Tipspromenad.
Arr. Öxabäcks hembygdsförening

NYA ÄGARE. *Kjell Laurén och dottern Katrin Laurén är två av dem som nu tar sig an Kalvs skolhus och ser stora möjligheter till användning i framtiden, inte minst för olika lägerverksamheter.* FOTO: VIAVINGA

Den gamla jordgloben är bara en av många saker som finns kvar.

> **Den är nästan lika bra som när den byggdes för 70 år sedan.**
> KJELL LAURÉN

Nya ägare rustar upp skolan

KALV När förra ägaren till Kalvs skola ville sälja, bestämde sig Kjell Laurén, hans båda döttrar Katrin och Annika, samt brodern Tord, för att köpa byggnaden.

Skolan är en imponerande tvåvåningsbyggnad mitt i byn och byggdes i mitten av 1940-talet.

Fastigheten fungerade som kommunal skola fram till 2001 och ytterligare i sju år som friskola.

Därefter köptes skolan av en privatperson, men den verksamhet som planerades gick inte att förverkliga. Däremot har skolan hela tiden använts för olika kulturella aktiviteter, kurser och workshops.

Nya ägare nu är alltså familjen Laurén, sedan generationer boende och verksamma i Kalv.

– Anledningen till att vi köpte skolan är att vi vill ha den kvar för oss här i byn. Vi vill försöka hyra ut den till alla slags möten, kurser, utställningar och mässor. Och huset med hela skolgården och naturen med Kalvsjön inpå knutarna är perfekt för lägerverksamhet, säger Katrin medan vi går på en inspektionsrunda i byggnaden.

I klassrummen finns gamla fina planscher och kartor kvar, men några har också kompletterats med modern konferensutrustning.

Ett rymligt fullt modernt kök med många sittplatser och en soffgrupp, ett biljardrum och ett mindre rum, som ska bli sovrum. Och förstås ännu flera klassrum och gympahallen i källaren.

– Kalvfestivalen i augusti är stående hyresgäster, både för övernattning, olika utställningar och andra aktiviteter.

Byggnaden är i mycket gott skick, tycker Kjell och pekar på både golv och väggar.

– Den är nästan lika bra som när den byggdes för 70 år sedan.

Förutom fönstren kanske, som han börjat ta sig an.

– Det är väl ett par hundra rutor, men jag är ju snickare så det ska väl gå.

Annars, menar Kjell, är det inte så mycket som har behövt göras.

– Vi bytte vindskivor och tegelpannor, det var det viktigaste.

När loppisen öppnar, den 1 juli, blir det öppet hus i skolan.

– Många undrar säkert hur det ser ut härinne och många har ju varit elever här genom åren. Nu kan de komma tillbaka och minnas och säkert känner de igen många av sakerna som finns kvar.

ANN-LOUISE KJELLNER

Köket är modernt och rymligt.

Många minns säkert de gamla månadsplanscherna. I Kalvs skola finns alla tolv bevarade och här ser vi juli månad.

Gympasalen ger möjlighet till många olika aktiviteter och samlingar.

HANDLAR'N
KALV
Öppet alla dagar 9-20, Kyrkbyn, 073-697 50 90

OL:s Mek. Verkstad
Försäljning av bildäck samt rep. och underhåll av bilar och däck.
Vi finns i Kalv!
0325-513 00

Naturligt smakar bäst, tycker vi på Joarsbo
Besök vår nya hemsida: www.joarsbo.com
JOARSBO Naturprodukter HB
Gårdsbutik med "knacka-på-öppet" · 0325-540 64 · www.joarsbo.com

Kalvs Familjecamping
Camping, stugor & husbåtar
Hyr båt, kanot & kajak
Kyrkbyn, 51261 KALV • Tel. 0325 - 51258
kalvscamping@telia.com • www.kalvscamping.se

TRIVSELBYGDEN
EN BRA BIT AV VÄSTERGÖTLAND

Högsjöns Fiskevårdsområde
Täcker in tre kommuner
– Mark, Falkenberg och Varberg
Fiskekort kan köpas på Ulvanstorps tunnbrödstuga eller swish 123 056 53 82.
För mer information ring Bosse 070-330 10 46.
www.hogsjon.se

Loppisen - en favorit i repris

KALV Förra året var första gången som bygdegårdsföreningen ordnade sommarloppis. Det blev så populärt att det blir en repris i år.

Loppisen var en idé, som bygdegårdsföreningens styrelse fick, när sommaraktiviteter kom på tal.

Men ett krux var lokalen.

– Vår egen lokal, bygdegården, hyrs ju ut och då skulle vi få plocka ihop varje gång, säger ordföranden Ingela Wendt.

Lösningen kom när de fick låna skolans slöjdhus.

– Där kan vi ha loppisen uppställd hela tiden och läget är också mycket bättre, utmed genomfartsvägen och nära till både campingen och kyrkan.

Loppisutbudet bestod till en början av vad de fick av vänner och bekanta.

– Och en del hade vi ju själva också.

Men allt eftersom ryktet spred sig, blev bidragen flera.

– Vi fick in jättemycket och vi hade jätteroligt när vi arbetade i loppisen, säger Marianne Torén, som är vice ordförande i föreningen, och är glatt överraskad över både försäljningen och antalet kunder.

– Tänk att det passerar så mycket folk genom Kalv. Det hade jag aldrig trott!

Sortimentet är väldigt blandat.

– Mycket husgeråd, hemtextil, böcker och prydnadssaker förstås, och till och med julsakerna sålde jättebra, säger Ingela och Marianne skrattar när hon lägger till:

– Nej, man vet aldrig vad någon annan behöver eller vill ha.

> **Man vet aldrig vad någon annan behöver eller vill ha.**
> MARIANNE TORÉN

Däremot, berättar de, finns det inte möjlighet att ta emot möbler och elektronik.

– Det finns helt enkelt inte plats.

Precis som förra året, öppnas loppisen första lördagen i juli, i år den 1 juli, och håller sedan öppet på förmiddagarna, lördag och söndag, fram till och med Kalvfestivalens slut den 13 augusti.

Och under öppettiderna finns det också lotterier och enkel fika.

Behållningen går till föreningen och bygdegårdens underhåll.

ANN-LOUISE KJELLNER

Ingela Wendt och Marianne Torén är två av dem som arbetar med bygdegårdsföreningens sommarloppis i vita huset vid skolan. FOTO: VIAVINGA

Kalvfestivalen 2017 - Musik ur balans

KALV Festivalen för den nya konstmusiken hålls i år för 14:e gången. Tidpunkten är som alltid andra helgen i augusti och årets tema är Ur balans.

Kalvfestivalen har ända sedan starten 2004 utmanat sina lyssnare. Några har störts i sin harmoni och i sina förväntningar, andra berättar om nya jämviktspunkter, som musiken och miljön skapat.

Kalvfestivalen 2017 bjuder på musik som utmanar vårt balanssinne, musik som träder över gränser och genrer.

Det blir mycket internationellt och det blir fokus på jämställdhet. Precis som tidigare fortsätter festivalen att utforska miljön i Kalv och att sätta in musiken i nya sammanhang i samhället.

Förutom musik finns i programmet också föredrag och samtal om musik samt den uppskattade pilgrimsvandringen med inre klanger.

Kalvfestivalen stärker i år sin internationella profil med flera utländska gäster. Den första ensemblen som avslöjdades är engelska Distractfold.

En relativt ny, men redan internationellt prisad ensemble, med en tonvikt på musik som verkar i gränslandet mellan kammarmusik och elektronik.

Kvartetten består av Rocío Bolaños – klarinetter, Linda Jankowska – violin, Alice Purton – cello och Emma Richards – viola. De kommer att delta under hela festivalen, som ensemble in residence och framträda i olika konstellationer.

Distractfold inleder festivalen med en konsert fredag kväll, den 11 augusti. På lördag kommer de att framföra korta minikonserter i fyra klassrum i skolan, som publiken kan besöka en och en eller i små grupper. Som avslutningskonsert på söndag blir det soloframträdanden i kyrkan.

För mera information om årets festival och kontaktuppgifter se www.kalvfestival.se.

ANN-LOUISE KJELLNER

Den engelska musikgruppen Distractfold deltar under hela Kalvfestivalen, den 11-13 augusti, som ensemble in residence. FOTO: PRESSBILD

Kalvfestivalen

Start: 2004
Plats: Byn Kalv med omnejd.
Arrangör: Föreningen Kalvfestivalen med säte i Kalv.
Ordförande i föreningen: Martin Lindman.
Festivalchef: Max Käck.
Koordinator i Kalv: Maria Gull.

Det praktiska festivalarbetet sker i samarbete med föreningarna i Kalv och Svenljunga kommuns kultursekreterare.

Samarbetspartners:
Västra Götalandsregionen, Statens Kulturråd, Statens Musikverk, Svenljunga kommun, Boråsregionen, RANK, Sparbanksstiftelsen Sjuhärad, Sensus, Sweden Festivals, Borås Konstmuseum, Mjöbäcks Sparbank, Kindaholms församling, Kalvs bygdegårdsförening, Kalvs Idrottsförening, Kalvs hembygdsförening, Kalvs Byalag.

#TRIVSELBYGDEN
EN BRA BIT AV VÄSTERGÖTLAND

Bergsprängning
Bergborrning
Grävmaskinsarbeten
Kalvsjöholmsbolaget AB
Kalv • 0325-511 55

Wästgöta Plast AB
Kalv
Vi tillverkar:
Påsar, slang, säckar och folie i polyeten
0325-511 42
wastgota-plast@wastgota-plast.se
www.wastgota-plast.com

Ny trappa till utsikten på Klevaberg

MÅRDAKLEV Svenljunga kommuns förmodligen längsta trappa är den som leder upp till utsikten i Klevs naturreservat. En klättring som är mödan väl värd!

Jodå, det har funnits en trappa tidigare också. Den byggdes i slutet av 1980-talet, när området blev naturreservat, men den har sedan många år varit i mycket dåligt skick.

Aina Nilsson vet, hon har varit ordförande i Mårdaklevs naturskyddsförening alltsedan 1979 och tills i år.

– Naturskyddsföreningen äger hembygdsgården, som gränsar till naturreservatet, och vi är också med och sköter naturstigen med utsikten.

När Svenljunga kommun köpte Klevs anrika gästgiveri, granne med hembygdsgården, bildades Stiftelsen Klevs gästgiveri och man ansåg att hela området borde bevaras.

– Marken köptes in av Västkuststiftelsen år 1981, reservatsbildningen ägde rum 1989 och det var ett ams-lag som gjorde iordning den första promenadslingan, minns Aina.

Då var arealen åtta hektar, men den har senare utökats till 30 hektar.

Det går att komma upp till utsikten även ”bakvägen”. Via promenadstigen som går från hembygdsgårdens trädgård och det är också där man kommer ner, om man går slingan med start i trappan.

Den nya trappan är en mäktig konstruktion med över 100 trappsteg och med avsatser för andhämtning.

Aina ler och säger:

– Det kan ju tyckas märkligt att bygga en sådan trappa när det går att nå utsikten längs promenadvägen, men att klättra upp längs en rejält brant bergvägg är en fin naturupplevelse.

Förutom den nya trappan, röjs också slingan, nya parkbänkar placeras ut liksom nya skyltar, som berättar om både växter och historia.

Senast den 6 augusti ska allt arbete vara helt klart. Då firas nämligen Ekomuseets dag med invigning och guidad tur längs slingan.

Aina berättar att Naturskyddsföreningen även fungerar som Mårdaklevs hembygdsförening och är delaktig i de flesta av byns aktiviteter.

Därför är hon också särskilt glad över att ha fått en både engagerad och driftig efterträdare i Jenny Magnusson.

– Jag kände att nu var det dags att lämna över ordförandeskapet, men det är sällan lätt att hitta någon, och tänk, då ringer Jenny och frågar om hon får vara med. Hon är som en skänk från ovan! säger Aina och Jenny replikerar skrattande:

– Jag brinner verkligen för allt som är gammalt, men jag hade ju inte tänkt mig att bli ordförande direkt!

Och Jenny har redan gått in för sin uppgift med liv och lust.

– Nu när gästgiveriet kommit igång och det rör sig mera folk här i området, ska vi utöka sortimentet i den gamla lanthandeln och vi har också fått med oss flera hantverkare som säljer där.

Jenny har många idéer och tror på Mårdaklev.

– Samhället hade en nedåtgående trend i flera år, men de senaste åren är vi många unga familjer som flyttat hit och det känns att det finns mycket ny kraft.

ANN-LOUISE KJELLNER

Kjell Börjesson, längst fram, är tillsynsman för Västkuststiftelsen som äger Klevs naturreservat. Han har har haft ansvaret för bygget av den nya trappan, som kom till på initiativ av Mårdaklevs byalag. Byalaget har även hjälpt till med byggandet. Vid fototillfället var det dock Bengt-Åke Carlsson som var med och snickrade på den 100 steg långa trappan. FOTO: KATARINA JOHANSSON

Klevs hembygdsgård och lanthandel

Hembygdsgården är en gammal gästgivarbyggnad uppförd mellan 1725 och 1750. Idag är den möblerad som ett gammalt hem, med möbler och saker till största delen skänkta av Mårdaklevsbor.

Intilliggande lanthandel var i drift fram till 1953 och inredningen är intakt. Idag säljs här gammaldags karameller i strut, vykort och lokalt hantverk.

På andra våning ryms ett museum med redskap och bruksföremål.

Hembygdsgården och lanthandeln håller öppet söndag eftermiddag från slutet av maj - mitten av augusti. Under juli - början av augusti även lördag eftermiddag. Visningar på övrig tid efter överenskommelse.

Alldeles bredvid ligger Klevs gästgiveri, som uppfördes 1836 med sidobyggnader från 1700-talet.

Västkuststiftelsen

Västkuststiftelsen köper in mark och arbetar för att värdefull natur skyddas som naturreservat.

Västkuststiftelsen äger drygt 3 500 hektar mark, med ett anskaffningsvärde på cirka 25 miljoner kronor. Under årens lopp har man bidragit med ytterligare 15 miljoner kronor till intrångsersättningar eller bidrag vid köp så att många av naturreservaten kunnat bildas.

Västkuststiftelsen har från Länsstyrelsen Västra Götalands län ett uppdrag som naturvårdsförvaltare för närmare 200 naturreservat, sammanlagt cirka 38 000 hektar mark.

Källa: www.vastkuststiftelsen.se

Naturskyddsföreningens nya ordförande, Jenny Magnusson, med sin blott tre veckor gamla son, och avgående ordföranden Aina Nilsson, som suttit på posten sedan 1979. FOTO: VIAVINGA

MÅRDAKLEVS ÅKERI AB
070-671 62 24

SE EL
070-687 26 38

FRISÖREN FÖR HELA FAMILJEN
Mårdaklevs klipp- & hälsostuga
Drop-in tisdagar & torsdagar mellan kl 10-14
Öv. tid: 0325-509 10/0706-50 04 50
www.lifeandbody.se

Välkommen till Klev
Mårdaklevs Hembygdsgård
Försäljning i gammaldags lanthandel, Lokala hantverk, Kvalitetsgodis och Vandringsstigar
Öppettider:
Sön 14/5-13/8 kl. 14-17
Lör 8/7-5/8 kl. 14-17
Övrig tid tel: 070-28 36 871
Mårdaklevs Naturskyddsförening

Byalagets ordförande Elin Andersson tillsammans med styrelsekollegorna Jenny Magnusson och Reine Wallnedal. I bakgrunden hembygdsgården och den gamla lanthandeln, som utgör centrum i Mårdaklev under Kindaholmsdagarna. FOTO: VIAVINGA

Mårdaklev årets värd för Kindaholmsdagarna

MÅRDAKLEV Helgen när de fyra byarna i Kindaholm gör gemensam sak med massor av aktiviteter, har blivit en uppskattad tradition och populära hemvändardagar.

Kalv, Mårdaklev, Östra Frölunda och Håcksvik är de byar som utgör Kindaholm.

I år är det sjätte året de har sina Kindaholmsdagar och alltid första helgen i september. Lätt att komma ihåg.

Byarna turas om att arrangera dagarnas höjdpunkt, festen på lördagskvällen och värdbyn samordnar också de gemensamma planeringsmötena med övriga byar.

I år är det alltså Mårdaklev med sitt byalag som håller i trådarna.

– Nu har evenemanget gått varvet runt och det är andra gången vi är värdar. Förra gången blev det väldigt lyckat och det blir det säkert i år också, säger Elin Andersson, som är ordförande i byalaget.

I skrivande stund har ingen av byarna hunnit så långt i planeringen, men under dagen kommer det i Mårdaklev att finnas en hel del för barnen och temat är också klart.

– I år blir det countrytema här hos oss. Vi har mycket hästar här i området och flera bra kontakter inom westernridning. Dessutom är det enkelt för alla att klä sig temaenligt, säger Jenny Magnusson i byalagets styrelse.

– Det kommer att bli många olika aktiviteter och prova på-grejer som vi kan knyta till temat.

Festen på lördagskvällen är också spikad. Den kommer att hållas i Mårdaklevs bygdegård, Valltunagården. Givetvis är även festen westerninspirerad.

Kindaholmsdagarna har vuxit och lockat allt flera besökare för varje år.

– Framför allt har de blivit populära hemvändardagar för alla som har sina rötter här. Under de här dagarna är allt öppet och man träffar mycket folk.

Även tidpunkten är väl vald, tycker Reine Wallnedal, också han från styrelsen i byalaget.

– I början av september, alla har kommit hem, det blir som ett avslut på sommaren och semestern.

Men evenemanget har också fört byarna närmare varandra.

– Vi har mera samarbete och pratar mera med varandra, även om andra saker.

ANN-LOUISE KJELLNER

Har öppnat servicebutik och café

MÅRDAKLEV År 2009 lade affären i Mårdaklev ner, till stor sorg för byns invånare. Nu är det åter verksamhet i den gamla butikslokalen, där Isabella Demserius och Inger Johansson startat en servicebutik med café. Och snart även en saloon.

Vi vill att man ska kunna komma hit och ta en öl och en hamburgare.

Isabella Demserius och Inger Johansson har startat servicebutik och café i Mårdaklev. Nu planerar de även för en saloon med matservering. FOTO: KATARINA JOHANSSON

Det började när Isabella Demserius, som bott länge i USA, åkte med sin sambo Mikael på besök hos hans kompis Anders i Mårdaklev.

– Det var det vackraste stället jag sett, säger hon.

Anders sambo är Inger Johansson, som driver frisersalong i Mårdaklev, i samma byggnad som den gamla affärslokalen. Isabella och Inger fann varandra, och förenades i idén att väcka den nedlagda affären till liv igen. Isabella och Mikael köpte huset där affären legat, och sedan drog renoveringen igång. Nu är halva lokalen servicebutik, och i andra halvan finns ett café, inrett i amerikansk stil.

– Det är en svensk handelsbod i country & westernstil, säger Isabella.

Namnet på butiken är Affär'n i Mårdaklev, och cafédelen kallar de Route 66.

– Väg 1559 som går här förbi är Sveriges äldsta bevarade väg. Eftersom jag bott i USA kom jag att tänka på Route 66, förklarar Isabella namnvalet.

Affär'n är utlämningsställe för DHL och Schenker, samt apoteksombud. Den är också en infopoint för turistbyrån, något de tror kommer att bli uppskattat i sommar.

– Det är många som stannat till hos mig i frisersalongen och frågat om vägen till olika platser, säger Inger.

Mycket är på gång, och verksamheten utvecklas undan för undan. En ny frysbox för frysvaror har kommit på plats, och de har också byggt en altan med nära 40 sittplatser, där gästerna ska kunna sitta under varma sommardagar.

– Det händer saker hela tiden, så det är riktigt roligt!

Inger och Isabella har också planer på att starta en saloon med matservering. Köket är under byggnation i skrivande stund.

– Vi håller också på att lägga in ett nytt golv, och har satt upp en stalldörr, så man kan stänga till mellan livsmedelsbutiken och saloonen.

Tanken är att saloonen ska bli en samlingspunkt, både för Mårdaklevsbor och besökare utifrån.

– Vi vill att man ska kunna komma hit och ta en öl och en hamburgare, och kanske titta på en Elfsborgsmatch tillsammans.

Förhoppningen är även att de ska kunna dra igång den tidigare affärens bensinmack igen.

– Det är målsättningen, men vi får ta en sak i sänder. Det är inte mycket pengar att tjäna på bensinen, men det skulle vara en enorm service för både Mårdaklevsbor, företag och turister.

KATARINA JOHANSSON

Klefs Gästgiveri
Mårdaklev
Gilla oss på Facebook
Restaurang ✪ Sommarkafé ✪ Logi
Vi anordnar kalas, bröllop, fester m.m.
Välkommen! • 0325-500 25

ALENÄS
Skylt & Lack
Digitaltryck • Skärning • Fräsning
0325-766 80
www.alenas-skylt.se

Åsebo Skog AB
Skogsvårdsarbeten
& plantförsäljning
070-578 89 05 Stefan
072-528 24 89 Silvio
Mårdaklev
www.aseboskog.se

Med hästen i fokus.
www.unicart.se
UNIC ☆ ART

TRIVSEL BYGDEN
TRIVAB
Vi står till tjänst för dig som företagare i Trivselbygden.

- Nätverk för företagare.
- Mer än 100 företag är anslutna.
- Råd och stöd i olika frågor
- Föreläsningar
- Utveckling i Trivselbygden
- Hjälp att hitta etableringslösningar för ditt företag
- Hjälp att hitta anpassad industritomt

www.trivab.se
Trivselbygdsutvecklare Tommy Stensson, 070-384 42 57

Lerbäcksbyspelet handlar om livet i Lerbäcksbyn under förläggartiden, med många inblandade från patron till pigor och gårdsspöke.
FOTO: ARKIV/VIAVINGA

Det är den sanna historien om livet här i Lerbäcksbyn.
CHRISTINA NYHAGE

Christina Nyhage, som alltjämt bor i Lerbäcksbyn, har skrivit manus och regisserar.

Lerbäcksbyspelet kommer tillbaka

ÖSTRA FRÖLUNDA Det lustfyllda och mustiga teaterstycket om Lerbäcksbyns storhetstid som förläggargård, får sin repris i sommar.

Systrarna Christina och Carin Nyhage, hade haft tanken om en sommarteater i flera år.

Lerbäcksbyn är unik som plats, med alla byggnader från förläggarverksamheten bevarade. Systrarnas familj har funnits på gården i generationer och har både historien och många härliga berättelser bevarade.

Christina skrev manus och tillsammans med Carin, ett gott knippe hugade amatörskådespelare och annat kunnigt folk från trakten, blev tanken för två år sedan, inte bara verklighet utan också en succé.

I år kommer spelet tillbaka och har premiär den 29 juli.

Vi ringde upp Christina och ställde några frågor om årets upplaga.

Varför sätter ni upp spelet igen?

– Det har funnits en efterfrågan och så tyckte vi alla att det var så fantastiskt roligt att jobba med det.

Är manuset detsamma som för två år sedan?

– I stort sett, men vi har gjort en del smärre förändringar, till det bättre hoppas vi. Annars är det den sanna historien om livet här i Lerbäcksbyn, kryddat med anekdoter och dråplighet-er, som vår farmor berättade för oss och som Carin var klok nog att skriva ner.

Är även ensemblen densamma?

– Ja, det är bara två personer som är utbytta och vi är 25 personer totalt i år också.

Är det några nyheter i årets föreställning?

– Ja, i år kommer vi att erbjuda en introduktion i café-tältet en timma före föreställningen. Det kanske inte är så lätt att hänga med i persongalleriet eller handlingen, om man inte är från trakten eller vet vad en förläggarverksamhet var.

Har ni börjat jobba med föreställningen ännu?

– Klädgruppen är igång och vi har börjat med att olja in scenen, sätta upp lite flera räcken och annat praktiskt. Övningarna börjar vi med alldeles snart och kommer att öva varje söndag fram till slutet av juni. Vi får väl hoppas att vi minns en del sedan förra gången, annars har vi god hjälp av att hela föreställningen filmades.

Hur många föreställningar blir det?

– Premiären den 29 juli och sedan fem ytterligare föreställningar fram till den 6 augusti och det är lika många som förra gången.

Hur många besökare hade ni då?

– Mellan 800 och 900 och vi hoppas det blir minst lika många i år.

ANN-LOUISE KJELLNER

TRIVSEL BYGDEN
#TRIVSELBYGDEN
EN BRA BIT AV VÄSTERGÖTLAND

Mölneby
Utför entreprenadarbeten
Skogsbilvägar • Enskilda avlopp m.m.

Behöver du hjälp? Kontakta Staffan, 0706-88 51 91

Östra Frölunda Skogstransporter
Mikael Berg
0325-303 00, 070-213 05 55

Systrarna öppnade egen hälsobod

ÖSTRA FRÖLUNDA Anneli och Lilian Druve är tvillingsystrar med många strängar på sina lyror. Nu har de lagt till ytterligare en, som ägare till kommunens enda registrerade hälsobod.

Lilian och hennes man Peter Loong, bor tillsammans med Anneli på gården Uvebo, strax utanför Östra Frölunda och därmed har systrarna kommit tillbaka till sin hembygd.

Det lilla huset, där deras nyöppnade Uveboden nu finns, har ett förflutet som både bastu åt Röda korset och hönshus. Men nu är det renoverat och fräscht, som det anstår en hälsobod.

– Vi har jobbat med hälsa på olika sätt sedan 1999, säger Lilian och berättar att de också själva använder många av produkterna.

– Vi kände att vi gärna ville dela med oss av våra erfarenhet och de produkter som vi mår bra av.

På hyllorna samsas en mångfald av varor. Fröer, nötter, mörk choklad, kakao, hälsoteer, örter och kryddor, allt ekologiskt. Och här finns tandpulver för skonsam rengöring.

– Inga kemikalier alls och med kalk och bra salter för hela kroppen, bara att borsta och svälja.

Hudvårdsprodukterna är också utan gifter och tillverkade i Kungsbacka.

– Det ena leder till det andra och vårt sortiment växer, säger Lilian och så har vi hamnat vid hyllan med magnetprodukter.

– För oss har det varit som en positiv doping, vi har blivit av med mycket skador på det sättet. Man hjälper sin egen förmåga att läka sig själv.

> **Man hjälper sin egen förmåga att läka sig själv.**
> LILIAN DRUVE

Lilian och Anneli idrottar på världsnivå. De är lag-världsmästare i racketlon, multi-sporten där man spelar pingis, badminton, squash och tennis.

Lilian är dessutom flerfaldig individuell världsmästare och tillsammans har systrarna tolv VM-guld.

Anneli och Lilian är regerande svenska mästare i damdubbel och Lilian vann 2016 års världscup.

– Det är viktigt att hålla oss skadefria och må bra, för att kunna prestera både som idrottare och sångare, menar Anneli.

För visst är de sångare också, sopransångare med en repertoar som de ständigt breddar.

– Just nu har vi gått från att sjunga klassiskt till att göra egen musik, att inte vara lika seriösa. I den egna musiken kan vi göra lite mera som vi själva vill och man kan väl säga att vi nu framträder med musik någonstans mellan klassiskt och visa.

Som sagt, många strängar att spela på och många resor blir det förstås också. Så när är butiken öppen?

– Nu under sommaren är det främst på helgerna, men det kan hända att det är öppet andra dagar också. Det är bara att titta efter skylten utmed vägen. Är den på plats, då är det öppet.

ANN-LOUISE KJELLNER

VALT MED OMSORG. *I sin hälsobutik Uveboden säljer systrarna Anneli och Lilian Druve produkter de själva prövat.* FOTO: VIAVINGA

Superisolerade spabad för sköna badupplevelser året runt.

EARL
Spabad med sex sittplatser varav en liggplats. Totalt 40 st. rostfria munstycken. Undervattens-LED. Mått: 2000 x 2000 x 970 mm. Ord. pris 89 900:-
49 900:- inkl. moms

DALLAS
Plats för fem till sex badande. Totalt 33 st. rostfria munstycken. Undervattens-LED. Mått: 2080 x 2080 x 950 mm. Ord. pris 79 900:-
44 900:- inkl. moms

SVALBARD
Plats för fyra till fem badande varav en liggplats. Totalt 21 st. rostfria munstycken. Undervattens-LED. Mått: 2120 x 1880 x 900 mm. Ord. pris 44 800:-
29 900:- inkl. moms

SVENSKA BADRUMS INREDNINGAR

Vi reserverar oss för eventuell slutförsäljning.

Kontakta oss för mer information på telefon 0325 - 300 40 eller besök www.svenskabadrumsinredningar.se

Trendigt med värmande badkar

ÖSTRA FRÖLUNDA Spa-bad är trendigt sedan några år tillbaka. Svenska badrumsinredningar är ett företag som anammat trenden.

– Vi har gjort en utveckling de senaste åren. Det beror mycket på våra spa-bad och att vi började bygga dem för svenskt klimat. Det slog vi igenom med för kanske fyra år sedan, säger Mikael Karlsson, delägare i svenska badrumsinredningar.

> **Vi har gjort en utveckling de senaste åren.**
> MIKAEL KARLSSON

Han menar att deras spabad är unika eftersom de är anpassade till svenskt klimat, med varma somrar och kallare vintrar.

– Det har gjort oss till marknadsledande i Sverige. Vi både tillverkar egna och köper in spabad men vi sätter vårt varumärke och kvalitetsstämpel på alla.

På ett år säljer de ungefär 2 000 spa-bad.

Ett spa-bad är ett sorts badkar, vars funktion är att värma upp och bubbla vattnet, speciellt på ryggsidan.

Enligt sajten spabadskollen så kan ett spabad dra ner på stress, lätta på muskelvärk och förbättra blodflödet.

Det finns en branschorganisation för certifierade spabad och poolföretag i Sverige, SVPP Sveriges poolproducenter. Det gör att man som kund har en instans att vända sig till för att få hjälp med att hitta seriösa aktörer på marknaden.

YLVA HIDENG
redaktion@stthuset.com

Spabad är trendigt sedan några år tillbaka.

Mikael Karlsson på Svenska badrumsinredningar i Östra Frölunda. ARKIVFOTO: VIAVINGA

Kinds Elteknik

VÅR VISION.

Kinds Elteknik ska vara en av världens ledande tillverkare och underleverantörer av styrutrustning för hissar. Detta genom att erbjuda innovativa produkter och tjänster till ett konkurrenskraftigt pris.

KÄNNER DU DIG TRÄFFAD?
Vi har alltid plats för ambitiösa människor som vill framåt! kontakta Andreas på **andreas@kindel.se**

Telefon: +46 (0) 325-18700
Isabergsv. 11 | 51263 Östra Frölunda | SWEDEN
E-Mail: info@kindel.se
Takes You To a Higher Level

Är ditt hus rustat för det nya klimatet?

Kom in till din Flügger färgbutik och få veta mer om Flügger* Wood Tex och det nya Flügger Extreme Weather Technology (EWT) System.

Täcklasyr
10 liter. Rek. pris 1.999:-
Från. 1.359:-

Sommar-priser

Oljefärg
10 liter. Rek. pris 2.149:-
Från. 1.469:-

Utegrund
10 liter. Rek. pris 1.899:-
Från. 1.291:-

Flügger färg
flugger.se

GUNNEMARS MÅLERI
Falkenbergsvägen 30, ÖSTRA FRÖLUNDA · 0325-303 76
Öppet: Mån-Tors 14-18 · Fre-Sön stängt

BADPLATSER i TRIVSELBYGDEN

Öxasjön Mjöbäcksvägen
En badplats med fina gräsytor.

- [x] Brygga
- [x] Toalett
- [ ] Hopptorn
- [ ] Omklädningsrum
- [ ] Kiosk
- [x] Grillplats
- [x] Långgrunt/småbarnsvänligt

Övre Hallången
Överlida Camping

- [ ] Brygga
- [x] Toalett
- [x] Hopptorn
- [ ] Omklädningsrum
- [x] Kiosk
- [ ] Grillplats
- [x] Småbarnsvänligt

Holsjön Holsljunga camping
Handikappsanpassad brygga och vacker sandstrand.

- [x] Brygga
- [x] Toalett
- [ ] Hopptorn
- [x] Omklädningsrum
- [x] Kiosk
- [x] Grillplats
- [x] Långgrunt/småbarnsvänligt

Näset Nedre Hallången
I korsningen Svenljunga-Östra Frölunda

- [x] Brygga
- [x] Toalett
- [x] Hopptorn
- [ ] Omklädningsrum
- [ ] Kiosk
- [x] Grillplats
- [x] Långgrunt/småbarnsvänligt

Vitasjön Ängasjö

- [x] Brygga
- [x] Toalett
- [ ] Hopptorn
- [ ] Omklädningsrum
- [ ] Kiosk
- [x] Grillplats
- [x] Långgrunt/småbarnsvänligt

Sandsjön Torestorp
Kommunal badplats, 5 km från Älekulla.

- [x] Brygga
- [x] Toalett
- [ ] Hopptorn
- [x] Omklädningsrum
- [ ] Kiosk
- [x] Grillplats
- [ ] Långgrunt/småbarnsvänligt

Skäremosjön Ängasjö
Härligt, lugnt läge och sandstrand.

- [x] Brygga
- [x] Toalett
- [ ] Hopptorn
- [ ] Omklädningsrum
- [ ] Kiosk
- [x] Grillplats
- [x] Småbarnsvänligt

Korrasjön Öxabäcksvägen
Ta vägen upp vid brandstation.

- [x] Brygga
- [x] Toalett
- [ ] Hopptorn
- [ ] Omklädningsrum
- [ ] Kiosk
- [x] Grillplats
- [x] Långgrunt/småbarnsvänligt

Högsjön Öxabäcksvägen
På vägen mellan Älekulla & Älvsered.

- [ ] Brygga
- [ ] Toalett
- [ ] Hopptorn
- [ ] Omklädningsrum
- [ ] Kiosk
- [ ] Grillplats
- [x] Långgrunt/småbarnsvänligt

Horsasjön ”Nabben”
Ny fin brygga.

- [x] Brygga
- [x] Toalett
- [x] Hopptorn
- [ ] Omklädningsrum
- [ ] Kiosk
- [x] Grillplats
- [x] Långgrunt/småbarnsvänligt

Kalvsjön Kalv

- [x] Brygga
- [x] Toalett
- [ ] Hopptorn
- [x] Omklädningsrum
- [ ] Kiosk
- [x] Grillplats
- [x] Småbarnsvänligt

Bli en av de nöjdaste företagarna du också

- Självriskcheck till befintliga och nya företagskunder.
- Brandutrustning när du köper försäkring för företaget, bilarna och ditt privata boende.

dina Dina Försäkringar Sydost

www.dina.se

FILMARE. *Jan Anderssons film om Älekulla kyrka är cirka 20 minuter lång, och finns att se på Youtube.* FOTO: KATARINA JOHANSSON

I filmen får man bland annat veta mer om kyrkans takmålningar, ljuskronor och golvur.

När Jan hittade papper hans mamma skrivit ner om släkten väcktes hans intresse för släktforskning.

Kuriosa

Predikstolen: Har blivit flyttad vid något tillfälle, så på målningarna kan man nu bara se Jesus och tre av evangelisterna. – Markus står nog och tittar rätt in i väggen, säger Jan.

Bänkarna: 1685 byggdes bänkarna, och det bestämdes vem som skulle sitta i varje bänk, eller "stol" som man sa då. På stol nummer 1 satt fältväbeln i Gäddarp, Niclas Wurtzel.

Äldsta föremål: Dopfunten i täljsten, som sägs vara från 1300-talet.

Jan gjorde film om Älekullas största sevärdhet

ÄLEKULLA Jan Andersson började med släktforskning för ett år sedan. Det ledde till att han nu gjort en film om Älekulla kyrkas historia.

Bakgrunden till filmen är att Jan för ett år sedan började släktforska, efter att ha hittat papper där hans mamma skrivit ner uppgifter om släkten, som hon fått berättade för sig av sin mor, Jans mormor.

Jan har hittat släktingar ända tillbaka till 1600-talet.

– Det var då de började föra kyrkböcker. Sedan kommer man inte längre tillbaka i tiden, om man inte är adlig, berättar han.

Jan blev förra året tillfrågad av Älekulla hembygdsförening om han ville visa en film från sin resa till Madeira. Frågan om filmvisning återkom även i år.

– Då ville jag göra en film som passade bättre till hembygdsföreningen.

Valet föll på kyrkan, som han i filmen kallar "Älekullas största sevärdhet" Han hade hittat många uppgifter om den under sin forskning, så det fanns en hel del intressanta historier att förtälja.

– Det jag har med i filmen är mest kuriosa, det är inte något heltäckande dokument.

Men nog får man veta mycket om Älekulla kyrka, som sägs vara från tidig medeltid. Jan berättar bland annat om utbyggnaden som gjordes på 1600-talet, om när man köpte in de två kyrkklockorna, och om vilka som står bakom de fantastiska takmålningarna.

I filmen får man också se utrymmet mellan kyrkans innertak och yttertak, där Olof Olsson Österberg, vida beryktad stortjuv på 1830-talet, gömde sig undan polisen.

– Han låg här vid predikstolen och hörde på när prästen sa var man skulle söka efter honom, berättar Jan i filmen.

Stortjuven Österberg stal bland annat uret som satt i kyrkans altartavla. Nu sitter det i ett golvur, tillverkat av Gunnar Högfeldt och Arthur Andersson, den senare farfar till Jan.

I filmen får man veta att Arthur, efter att ha gjort kronan till klockan, upptäckte att den inte var exakt lik den krona som satt på altartavlan och nummertavlorna.

– Då slängde han den i vedspisen, berättar Jan.

Vad skulle du själv säga är mest intressant med Älekulla kyrka?

– Det mest intressanta är nog att kyrkan innan tillbyggnaden på 1600-talet var en fyrkantig byggnad, antagligen med bara två fönster om det inte fanns några på den vägg som revs vid tillbygget.

Mycket arbete har det varit med filmen. Mest tid har redigeringen tagit, säger Jan.

– Forskandet lägger man också mycket tid på, men det är ju för att det är roligt!

Någon ny film har han inte med i planeringen.

– Men kanske det blir ändringar och tillägg i den här filmen om några år, om jag hittar mer grejer.

Vill man se kyrkfilmen går den att hitta på Youtube, sök på Älekulla kyrka.

KATARINA JOHANSSON

I styrelserna för byalaget och bygdegårdsföreningen sitter sammanlagt 15 personer, av dem var sju med och träffade Trivselbygdens tidning. Bakre raden fr.v. Ida Johansson, Lars-Håkan Hansson, Lars-Gunnar Svensson, Axel Börjesson och Anders Jönsson. Främre raden fr.v. Yvonne Johansson, Eva Noack och Robyn Wilkes. FOTO: KATARINA JOHANSSON

FÖRENINGAR PLANERAR SAMMANSLAGNING

ÄLEKULLA Älekulla byalag och bygdegårdsförening planerar att gå ihop till en förening. Anledningen är dels att det är svårt att få folk att räcka till till alla föreningsstyrelser i en by av Älekullas storlek, dels att man redan börjat samarbeta allt mer mellan föreningarna, bland annat genom att anordna gemensamma After Work-kvällar.

– Det faller sig ganska naturligt, och om man är en större grupp behöver inte alla vara med på allt, utan man kan komma som gäst ibland också, säger styrelsemedlemmarna.

På årets årsmöten beslutade föreningarna att ett arbete för att starta en sammanslagning ska påbörjas med målet att ytterligare kunna öka samhällsservicen, ha fler evenemang och skapa ny utveckling i bygden. Hur arbetet ska gå till kommer att tas fram under året.

– Vi hoppas det ska ge en positiv nystart!

FOTO: KATARINA JOHANSSON

DAHLIEDAGAR I LUNDENS TRÄDGÅRD

ÄLEKULLA Även i år kommer Lars-Håkan Hansson och Lena Ferm Hansson på Lundens gård i Älekulla att visa upp sina dahlior för besökare.

Två sensommarsöndagar kommer det att vara visning i Lundens trädgård, den 27 augusti och den 3 september. Förutom att besökarna får vandra runt i trädgården kommer det även att finnas ett våffelcafé, samt försäljning av honung och marmelad från gården.

Det är nu tredje året för de populära dahliedagarna. År för år har paret utökat dahlieplanteringarna i sin trädgård, och i år har de inte mindre är 125 (!) olika sorters dahlior att visa besökarna.

– Vi har beställt en massa nyheter direkt från Holland, berättar Lars-Håkan Hansson.

FOTO: KATARINA JOHANSSON

Kenneth startade bilverkstad i Björnås

ÄLEKULLA Kenneth Ivarsson jobbade länge som anställd bilmekaniker, men valde för några år sedan att starta eget. I företaget står han på tre ben: Skog, snickeri och dessutom en bilverkstad, som han driver på föräldragården i Älekulla.

Det finns inga skyltar vid den lilla grusvägen som går in vid Älekulla kyrka, han har ingen hemsida och annonserar inte ut sin verksamhet. Men kunderna hittar till Kenneth Ivarssons bilverkstad ändå.

– En del kunder har jag kvar från när jag var anställd, och en del nya kommer till. När någon kund är här kanske den berättar för sin granne, så även grannen kommer hit när den får problem med sin bil. Och på den vägen är det, kundkretsen växer, säger Kenneth.

Kenneth bor i Holsljunga, men han är född och uppvuxen i Älekulla. Han började sin bana som egenföretagare 2010, och startade företaget F:a Kenneth Ivarsson. I företaget får han den omväxling han saknade som anställd. Delvis jobbar han i skogen, dessutom är han snickare, och han startade också en bilverkstad i ett mindre garage på föräldragården i Björnås. Hans pappa, som är 93 år gammal, bor för övrigt kvar på gården, och servar Kenneth med elvakaffe varje dag han är i verkstaden. Ett arrangemang till glädje för både far och son.

Verkstaden var inte så stor från början, men den har vuxit alltefter som.

– De sista åren har jag byggt till på alla håll, både längden, höjden och bredden, och skaffat en bättre lift. Nu kan jag även ta in traktorer och skogsmaskiner.

Kenneth säljer också däck i sin verkstad, och han uppskattar att han lägger ungefär en tredjedel av sin arbetstid här. Resten är jämnt fördelat på skogen och snickrandet. En bra uppdelning tycker han.

– Dels är det omväxlande, och dels har jag lite ont i axlarna efter tiden som bilmekaniker på heltid. Det har blivit mycket bättre nu när jag kan ha mer varierat arbete.

En annan fördel med att vara sin egen är friheten.

– Man kan lägga upp arbetet själv. Ser jag att det ska bli en fin dag kan jag vara hemma om jag jobbat in tiden, och kanske gå ut och jaga istället.

En nackdel är att det blir mer arbete när man är egenföretagare än som anställd.

– Det är det där svåra med att säga nej, så det blir gärna mer än heltid.

Kunderna kommer från stora delar av Trivselbygden, med omnejd. De som bor i Holsljunga, eller på Kenneths väg från hemmet till verkstaden kan få den extra servicen att Kenneth tar med sig deras bil på morgonen och kör hem den på kvällen. En lösning som dock har ett litet aber för Kenneth själv.

– Får jag inte ihop bilen under dagen kommer jag inte hem...

KATARINA JOHANSSON

Kenneth Ivarsson trivs med jobbet som egenföretagare, där han varvar mellan jobb i skogen, som snickare och på bilverkstaden i Älekulla. – Det blir väldigt omväxlande, och man kan lägga upp arbetet själv, säger han.

FOTO: KATARINA JOHANSSON

NU HAR ÄLEKULLA FÅTT FIBER

ÄLEKULLA I februari i år fick de första invånarna i Älekulla fiberuppkoppling, och sedan har fibern kopplats på efterhand i de olika delarna av byn under våren.

– Det enda som är kvar är Prästhult, där vi måste dra en sjökabel. Det får vi inte göra förrän i juni, när fåglarna har häckat, berättar Benny Larsson (till höger), vägansvarig för sträckan mellan kyrkan och Bostebygd.

På bilden är Benny ute och gör det sista arbetet med återställning efter fibernedläggningen hos Kalle Persson i Björnås (till vänster). FOTO: KATARINA JOHANSSON

TRIVSEL BYGDEN
#TRIVSELBYGDEN
EN BRA BIT AV VÄSTERGÖTLAND

DAHLIOR
Välkomna till oss söndagarna 27/8 och 3/9 kl. 14-17
Kaffeservering
Lundens trädgård
Älekulla 0703-36 98 06

Arnoldssons Skogstjänst
- Beståndsgående gallring
Jan-Olof: 070-374 99 59 Andreas: 076-017 76 35

Ny- om- & tillbyggnad
GÄDDARPS BYGG
Mikael Stensson
0738-173227

Bocksås eko
Ekologiskt nötkött
www.bocksaseko.se • 070-555 78 08

Välkommen till
ÄLEKULLA LIVS
Din lokala ICA Nära-butik
Öppet: Vard 9–18 • lörd 9–13
0320-500 77
Brett sortiment
Manuell chark
Nygrillat! Kyckling & rev
Välsorterad Frukt & grönt
Stort urval av Charkvaror
Vi fixar din festmat
Partybrickor mot beställning
"Såhär tycker Våra kunder"
"Alltid rent och fräscha varor"
"Finns allt"
"Jättetrevlig personal"
"Bra service"
"Lätt att handla"
"Träffpunkt"
"Nära är värdefullt"
Ombud för:
SCHENKER Stinnes Logistics
DHL
PAROY ENERGI
SVENSKA SPEL
SYSTEM BOLAGET

Nystart för fisket i Stockasjöarna

ÖXABÄCK I 17 år drevs fiskeverksamheten vid Stockasjöarna av Öxabäcks Fiskevårdsområde innan den lades ner år 2010. Nu har två familjer tagit över, och den 1 april i år startade de upp verksamheten vid sjöarna igen.

Det är Sandra och Thomas Arnagård från Öxabäck, som nu driver verksamheten tillsammans tillsammans med Ingela och Niklas Lundell från Torestorp.

– Thomas och jag har talat om att ta över ända sedan det lades ner. När vi fick reda på att Ingela och Niklas också var intresserade slog vi våra påsar ihop, berättar Sandra.

De fyra startade förra året företaget Stockasjöarna AB, och den 1 april i år drogs verksamheten igång. Det finns två sjöar, i båda simmar regnbåge. Och att få fisk här är inte svårt, säger de.

– De som hittills har varit här och fiskat har inte gått hem besvikna, säger Ingela.

Om man är intresserad av att prova fisket i någon av Stockasjöarna bokar man på hemsidan och köper ett fiskekort. På ett dagskort får man dra upp två regnbågar.

– Vi har ett begränsat antal platser varje dag, sammanlagt 15 personer på de två sjöarna, så alla ska få god plats, säger Niklas Lundell.

I Lilla Stockasjön är endast flugfiske tillåtet och i Stora Stockasjön både flug- och spinnfiske. Allt mete är förbjudet.

– Vår målgrupp är främst flugfiskare. Öxabäck har andra sjöar som lämpar sig för mete, fiskekort köper man då av fiskevårdsföreningen, säger Sandra.

Att Lilla Stockasjö helt är reserverad för flugfiske beror på att flugfiskarna behöver mer tid på sig än spinnfiskarna.

– Vi ville reservera en sjö helt för dem. De kan sitta och titta en halvtimme för att se var regnbågen äter, och klura på vilken fluga som gäller för dagen, säger Niklas.

Det finns även möjlighet att hitta på mer än att fiska vid sjöarna. En grillkåta finns att hyra, och man kan även hyra hela anläggningen, till exempel för ett företagsevent. Övernattning vid sjöarna är inte tillåtet, men Stockasjöarna AB samarbetar med övernattningsställen i närområdet, så det går att lösa. Om man vill ha mat serverad går det också att ordna.

– Vi samarbetar bland annat med en cateringfirma i Öxabäck. För oss är det viktigt att gynna bygden och visa vad mer den erbjuder.

Finns det personer med i sällskapet som inte är så fiskeintresserade så finns det en motionsslinga runt sjöarna för joggning eller promenader. Och på höstkanten är skogen runt sjöarna full med svamp.

– Det är bra svampmarker här, säger Sandra.

All bokning sker för enkelhetens skull via hemsidan. Men det blir en del arbete ändå. Området ska ses till med jämna mellanrum, och de ordnar också olika event.

– Vi har haft en flugfiskekurs, och talar om att ha en svampkurs i höst. Och kanske en whiskyprovning, säger Thomas.

På första metaredagen, Kristi Himmelsfärdsdag, ordnar de ett fiskeevenemang.

– Då vill vi gärna att familjer kommer hit, det kommer att finnas spön att hyra om man inte har själv, säger Sandra.

Familjeeventet är ett sätt att sprida intresset för fiske till en ny generation. För det är ju så roligt, säger familjerna Arnagård och Lundell.

Hinner ni själva med att fiska något i sjöarna?

– Jo, vi kan vårt vatten. Men vi hade nog fiskat mer om vi inte haft hand om det.

KATARINA JOHANSSON

> **Vår målgrupp är främst flugfiskare.**
> SANDRA ARNAGÅRD

Stockasjöarna är två till antalet, och ligger strax utanför Öxabäck, på vägen mot Överlida. FOTO: LINNEA LUNDELL

Stockasjöarna AB

Drivs av: Sandra och Thomas Arnagård, samt Ingela och Niklas Lundell.
Sjöar: Lilla och Stora Stockasjön.
Fiske: I Lilla Stockasjön är endast flugfiske tillåtet och i Stora Stockasjön både flug- och spinnfiske. Allt mete är förbjudet.
Övrigt: I Lilla Stockasjön finns en handikappbrygga. I området finns även en grillkåta, som kan hyras. Det finns även möjlighet att hyra hela anläggningen, man kan också få maten levererad .
Säsong: 1 april till runt slutet av oktober.
- Vi får se vad vädret tillåter.

Fr v. Niklas och Ingela Lundell samt Sandra och Thomas Arnagård som tilllsammans driver Stockasjöarna AB. Alla är de utbildade fisketillsyningskontrollanter, en utbildning de gått via Länsstyrelsen.

Diplomerad Avloppsentreprenör
TB SCHAKT
Mark- och grundarbeten
0703-29 29 42

Antikhuset i Öxabäck
Vi firar 30 år 1987-2017
Dockutställning • Museum om Öxabäcks damlag • Försäljning av möbler och kuriosa
Öppettider: fredagar 11–18, lördagar 11–15
Andra tider enligt överenskommelse.
Överlidavägen 13, Öxabäck • www.antikhuset.org
0320-593 10, 590 53, 070-519 42 81, 070-254 49 03

HANDLAR'N
ÖXABÄCK
Mån-fre 9-21, Lör 10-21, Sön 10-19 • 0320-59010 DHL

Vi hjälper företagare med bokföring, administration och deklarationer
Vi kan också sköta din fakturering och betalning av fakturor. Genom personlig service hittar vi lösningarna för dig! Välkommen att besöka oss för mer information!
Följ & gilla oss på Facebook
Svansjö Företagstjänst
www.svans.se | info@svans.se | Tel 0320-590 70 Överlidavägen 5, 511 95 Öxabäck

Öxabäcks Fotvård i Antikhuset
Även hembesök
073-042 17 69
Även vaxning & öronhåltagning

Vackraste smycken av de finaste bestick
Två hantverk i samma smycke
Personlig gåva till någon speciell
www.lejssmycken.se
Smycken med äkta svensk design
Lisa Lundberg Öxbäck 0320-59488 070-6217590

Robotgräsklippare - Motorsågar
Vedklyvar - Stängselutrustning
VIKING
STIHL
STAFIX
LANTBRUKSTEKNIK
Bruno Henrikson, ÖXABÄCK
Tel. 0320 - 590 17 alt. 070 - 374 99 74
www.LT-Lantbruksteknik.se

Vi blev otroligt välkomnade.
KHULUD TARSHAHNI

Khulud Tarshahni och Ahmad al Krdi trivs med att arbeta ihop. – Vi är lika, båda älskar vi vårt jobb och att ta ansvar.
FOTO: KATARINA JOHANSSON

Handlare som trivs i Öxabäck

ÖXABÄCK – Vi känner oss som en del av byn nu, säger Khulud Tharshahni och Ahmad al Krdi, som tog över livsmedelsaffären i Öxabäck 2015.

Paret bodde då i Göteborg, och var på jakt efter en egen verksamhet. De fick genom en vän, bosatt i Öxabäck, veta att ägaren till affären på orten planerade att hyra ut den. Efter ett besök där de fick veta att de kunde få köpa huset där affären ligger var de tveksamma. Huset var slitet och det skulle krävas mycket renovering.

– Vi satt och räknade på hur mycket det skulle komma att kosta, men vi bestämde oss till slut för att ta steget. Det var en chansning, säger Khulud Tharshahni.

De tog över i mars 2015, och gjorde en grundlig renovering.

– Det var otroligt mycket jobb! Vi gjorde en totalrenovering, där vi också gjorde om mjölkdelen, som då var öppen. Vi byggde in den med glasdörrar och nya hyllor och lampor.

I juli 2015 stod butiken klar för öppnande. Nu skulle det visa sig om chansningen gått hem. Och det hade den.

– Vi blev otroligt välkomnade, det är jättegoa människor här, och vi känner oss som en del av byn nu.

För Khulud är detta en dröm som gått i uppfyllelse.

– Det har alltid varit mitt mål att öppna eget. Jag jobbade som undersköterska i vården i 15 år, och älskar att jobba med människor. Det gör man i en affär också, men på ett annat sätt.

Paret bor med sina fyra barn på övervåningen i huset där affären ligger. Att flytta från Göteborg till lilla Öxabäck var ett stort steg.

– Det fanns en liten oro för hur det skulle funka, men det går jättebra, och barnen trivs. När vi bodde i Göteborg jobbade vi mycket och var stressade. Jobbar mycket gör vi här med, men på ett annat sätt.

De arbetar bra ihop, säger Khulud och Ahmad. En anledning tror de är att de är lika som personer.

– Vi älskar båda vårt jobb, och att ta ansvar.

För närvarande är Khulud mammaledig med yngsta barnet, och Ahmad tar huvudansvaret för affären.

– Men vi hjälps åt, jag finns ju på andra våning om det behövs hjälp i butiken. Och de stora barnen hjälper till så mycket.

Tanken är att Khulud snart ska börja jobba igen, men så småningom kommer hon åter att bli mammaledig, berättar hon, barn nummer fem är på väg.

Kunderna kommer både från Öxabäck och från andra orter i närområdet. Det är många som passerar Öxabäck, bland annat på väg till eller ifrån Ulllared, som passar på att handla i butiken. Khulud och Ahmad försöker anpassa sitt sortiment så det passar deras kunder, och tanken är att ha allt som kan behövas i ett hushåll. Bland annat har de satsat på egengrillad kyckling och bake off-bröd.

– Förra månaden tog vi bort 250 artiklar, för att istället ta in andra, säger Ahmad.

– Vi har också infört ett system, där alla som registrerar sig i butiken får fem procents rabatt. Nu har vi 250 registrerade kunder, säger Khulud.

I butiken har de även kaffeservering, och när våren kommer sätter de fram utemöbler där kunderna kan slå sig ner och fika och umgås en stund.

Butiken tillhör kedjan Handlarn, och Ahmad är även delägare i Handlarn i Kalv. Kommer det att bli ännu fler butiker för paret framöver?

– Det kanske det gör, säger Khulud.

KATARINA JOHANSSON

NYA SKYLTAR VÄLKOMNAR BESÖKARE

ÖXABÄCK Förra året fick infarterna till Öxabäck nya, fina skyltar som välkomnar besökare till bygden. Konstnären bakom motiven är Siw Ivarsson, Torestorp. FOTO: ING-BRITT HELGESSON

REGNBÅGE ÖVER KYRKAN

ÖXABÄCK Den här vackra regnbågen över Öxabäcks kyrka fångades på bild av Ing-Britt Helgesson förra sommaren.
FOTO: ING-BRITT HELGESSON

AK:s Snickeri
Specialsnickerier
Vävstolar • Tillbehör
511 95 Öxabäck • Tel. 0320-590 52
www.akssnickeri.se

Öxabäckskött
Närproducerat Hängmörat Kvalitetskött
www.oxabackskott.se • Roland 070-620 66 68, Hans-Olof 070-576 80 39

MÅLNING - TAPETSERING - RENOVERING
ELMELIDS
- måleri -
Andreas Elmelid, Älmhult 2, 511 95 Öxabäck
0723-50 76 03 • elmelid86@gmail.com
www.elmelidsmaleri.com

MJÖBÄCKS SPARBANKS FOTBOLLSTURNERING

Deltagande lag BK Viljan/IF Älvéna, Kindaholms FF, Högvads BK, Torestorp/Älekulla FF och Öxabäcks IF.

PRISER: 1:a 12.000:- · 2:a 11.000:- 3:a 10.000:- · 4:a 9.000:- · 5:a 8.000:-

Lördag 29 juli 2017
Hagavallen, Öxabäck

TID	LAG	PLAN
09.30	Kindaholms FF (1 straff) – Torestorp/Älekulla FF	A
	Öxabäck IF – BK Viljan/IF Älvéna (2 straff)	B
10.20	BK Viljan/ IF Älvéna (2 straff) – Högvads BK	A
	Kindaholms FF (1 straff) – Öxabäcks IF	B
11.10	Kindaholms FF – BK Viljan/ IF Älvéna (1 straff)	A
	Högvads BK – Torestorp/Älekulla FF	B
11.55	Högvads BK – Öxabäcks IF	A
	Torestorp/Älekulla FF – BK Viljan/IF Älvéna (2 straff)	B
12.55	Torestorp/Älekulla FF – Öxabäcks IF	A
	Kindaholms FF (1 straff) – Högvads BK	B

Matchtid 30 min. 1 straff för varje lägre division. Vid lika poäng, målskillnad. Vid lika: 3 straffar därefter 1 och 1 straff.

TÄVLING FÖR SUPPORTRAR!

I pausen mellan matcherna har vi tävling för supportrar, 4 st uttagna från vardera förening.
Kl. 12.25 tävlar 10 finalister om priserna 2.000:-,1.500:-,1.000:- och 7x500:- som tillfaller respektive förening.

Kiosken är öppen under hela turneringen!

Gratis entré - välkomna!

Öxabäcks IF i samarbete med

Mjöbäcks Sparbank
Bygdens egen bank - en fristående sparbank

Butiken har inlett samarbete med lokal köttproducent

MJÖBÄCK/ÄLEKULLA Monicanders i Mjöbäck har inlett ett samarbete med Bocksås Eko i Älekulla. Nu kan kunderna köpa nötkött från djur uppfödda bara någon mil från butiken.

– Det ligger i tiden med närproducerat, och att det är ekologiskt gör det än bättre, säger handlaren Göran Fransson.

– Här kan vi peka på kartan var djuren går och betar, och man kan åka och titta på åkern där de går.

Bocksås Eko i Älekulla drivs av Mikael Mild. Han har drivit gården Bocksås sedan 2004, och startade med produktion av ekologiskt nötkött för tio år sedan.

Besättningen består för närvarande av 36 dikor som föder var sin kalv varje år, dessutom köper Mikael in 10-20 kalvar per år.

Djuren föds till största delen upp på gräs, vilket bidrar dels till att köttet blir saftigare, dels till att hålla markerna öppna. På Bocksås finns långt ifrån tillräckligt med betesmark för djuren, så Mikael arrenderar mark i både Älekulla, Torestorp och Gunnarsjö. Dock inte i Mjöbäck.

– Men jag köper in en del kalvar härifrån, berättar han.

Djuren slaktas också på nära håll, på Öströös slakteri i Sibbarp.

– Det har lokal prägel hela vägen, säger Mikael.

Sedan sex år tillbaka säljer Mikael köttet direkt till konsument. Från början sålde han enbart 30-kiloslådor, i samarbete med Älekulla livs.

– Men det blev ingen hit, säger Mikael.

Han säger att de flesta inte vill köpa på sig så stora kvantiteter, och får medhåll av Göran, som har koll på människors köpvanor.

– Numer köper folk bara mat för dagen.

Lådorna finns fortfarande att köpa, men på senare tid har Mikael också börjat leverera kött till flera butiker i Mark. Och nu har han alltså även sträckt sig över kommungränsen, till Mjöbäck.

– Jag tycker det är roligt att kunna erbjuda detta till folk i närområdet, säger han.

Köttet som säljs hos Monicanders kommer färdigförpackat från slakteriet, något som varit en förutsättning för att butiken skulle kunna ta in det.

– Det är så mycket dokumentation och märkning med en öppen chark, det är inte lönsamt för oss små butiker, säger Göran.

Monicanders kommer att ha alla styckningsdelar i sortimentet.

– Allt från köttfärs till fina filén, säger Göran.

– Men vi kommer förstås att känna in vad folk vill ha och anpassa sortimentet därefter.

På Monicanders säljs sedan tidigare en del närproducerade matvaror, som honung och morötter, samt mjölk från närliggande Källsjö mejeri.

– Det har frågats efter mer lokalproducerat men det finns inte så mycket häromkring, så detta blir perfekt, säger Göran.

Efterfrågan på ekologiskt och närproducerat har ökat, i och med att konsumenterna blivit allt mer medvetna på senare år. Många väljer att betala lite mer för att få mat som produceras på nära håll, med mindre påverkan på miljön. Det är något Mikael också märkt av.

– Det går i pustar, men nu har jag sett en smått stigande efterfrågan, säger Mikael.

– Och för lantbruket i stort känns det verkligen positivt nu, just att det svenska fungerar på ett annat sätt än tidigare.

KATARINA JOHANSSON

Göran Fransson, Monicanders, har startat ett samarbete med Mikael Mild som driver Bocksås eko. Till höger Mikaels son Isak.

FOTO: KATARINA JOHANSSON

SYFÖRENING SOM TRÄFFATS I 60 ÅR

MJÖBÄCK/ÖVERLIDA Det glada symötesgänget på bilden firade i våras sitt 60-årsjubileum. Men syr, det gör de inte längre.

– Nu kallar vi det tjejträff, och äter trerätters middag när vi träffas, berättar Karin Lundberg, som är en av dem som varit med sedan starten.

De flesta i gänget är födda och uppvuxna i Mjöbäck, och de har fortsatt att hålla ihop trots att några lämnat bygden.

Från vänster i bild: Berit Trulsson, Överlida, Mona Larsson, Mjöbäck, Marianne Johansson, Överlida, Ulla Mårtensson, Falkenberg, Karin Lundberg, Mjöbäck och Jeanette Gudmundsson, Falkenberg.

FOTO: KATARINA JOHANSSON

Välkommen till en bank nära dig!

Kontakta oss så får du veta mer!

Ring till vårt bankkontor i Överlida, 0325-327 00.

Vi svarar vardagar mellan 9.00-16.00
(mån och tors 9.00-18.00)

www.mjobackssparbank.se

Mjöbäcks Sparbank

TRIVSEL BYGDEN

#TRIVSELBYGDEN

EN BRA BIT AV VÄSTERGÖTLAND

Lena Karlsson, till vänster, tar över som Trivselbygdssamordnare efter Hanna Börjesson.
FOTO: KATARINA JOHANSSON

Lena tar över som Trivselbygds-samordnare

TRIVSELBYGDEN Lena Karlsson är ny samordnare för Trivselbygden. Hon tog över uppdraget efter Hanna Börjesson i mitten av maj, och ser fram emot att arbeta tillsammans med Trivselbygdens byalag.

– Jag tycker det är roligt att engagera mig, och att man gör saker i gemenskap, säger hon.

Lena Karlsson har bott större delen av sitt liv i Trivselbygden. Hon är född och uppvuxen i Öxabäck, och kom till Överlida 1989 efter att ha bott två år i Skene.

Hon har länge haft ett engagemang för bygden, och har varit med i Överlida byalag i över tio år.

– Men numer är jag bara suppleant, så jag har backat lite.

Tidigare i vår började Lena sin anställning på Mjöbäcks Sparbank, där hon arbetar i kundtjänsten. När det stod klart att Hanna Börjesson skulle lämna Mjöbäcks Sparbank för ett annat arbete var Lena det självklara valet att axla uppdraget som Trivselbygdssamordnare.

Och att samarbetet har stor betydelse för Trivselbygdens tio byar är hon övertygad om.

– Det är viktigt att arbeta för att ha vår bygd kvar, med lite rörelse och service. Genom Trivselbygden träffar man andra byalag, kan diskutera saker och arbeta åt samma mål.

> **Jag tycker det är roligt att engagera mig.**
> LENA KARLSSON

Hanna Börjesson, som nu lämnar över till Lena Karlsson, ser tillbaka på tiden som Trivselbygdssamordnare med glädje.

– Det har varit en jätterolig tid, med många roliga minnen, allt från bussturer runt i Trivselbygden till femkamp på Påarps gård. Jag kommer att sakna det, men jag bor ju kvar i Överlida, och kommer fortfarande att vara aktiv i frågor som rör hembygden och Trivselbygden.

Hanna är glad att Lena blir den som tar över uppdraget.

– Hon är jättebra till att ta över stafettpinnen, hon har alltid varit aktiv i byalag och föreningar. Och ska man göra något sådant här måste man tycka att det är roligt!

KATARINA JOHANSSON

1·2·3 SEPTEMBER
KINDAHOLMSDAGARNA
Kom och spring Kindaholms-maran 42km
Massor utav aktiviteter
i Håcksvik, Kalv, Mårdaklev och Östra Frölunda.
BYGDEFEST Mårdaklev
Lördagen 2/9 kl. 19.00
Välkomna!
Följ oss på facebook Kindaholmsdagarna
KINDAHOLM
- lev som du är -
Följ oss på kindaholm.org

FLYTTA TILL BOFAST
VI HAR LÄGENHETER I TRIVSELBYGDEN
BOFAST
KONTAKTA OSS PÅ 0345-408 40
www.bofast.se

DAGS ATT KÖPA VILLA ELLER FRITIDSHUS?
Välkomen att kontakta Mjöbäcks Sparbank.
Vi kan finansiering av hus.
www.mjobackssparbank.se
Mjöbäcks Sparbank
Bygdens egen bank - en fristående sparbank

ÅRETS FÖRETAGSSATSNING i Trivselbygden är en utmärkelse som delas ut i december varje år. Läs om förra årets pristagare, och om hur man gör för att nominera nya företag till priset.

Elvis och Beatles på Mandy's Inn

MJÖBÄCK Diners på två orter, ett gatukök och ett bed & breakfast står paret Blomkwist-Lundin bakom. De delar intresset för gamla möbler och saker.

2:a pris
– Mandy's Inn –

ANNORLUNDA MOTELL. *Ingegerd Blomkwist och Peter Lundin i ett av rummen på prästgårdens övervåning, vilka alla har olika teman. Här finns Elvisrummet, Beatlesrummet och Rock'n rollrummet med flera.* FOTO: YLVA HIDENG

I matsalen står ett stort blågrått rokokobord. Det är inköpt från Salnecke slott i Uppland.

– Kungen och kronprinsessan Viktoria har suttit vid bordet och ätit när de besökt slottet, säger Ingegerd Blomkwist.

Vi befinner oss på det snart ett år gamla och annorlunda rock'n roll-motellet Mandy's Inn i Mjöbäck.

Det här med gamla möbler och saker ligger paret Ingegerd Blomkwist och Peter Lundin varmt om hjärtat. Särskilt från 50- och 60-talet. All dekor och alla utställningsobjekt är original.

– Här får inte finnas något plagiat och det är vi unika med, säger Ingegerd.

Här syns nummerplåtar från olika stater, bensinstationsskyltar och så kläder och prylar från Beatles, Elvis, Michael Jackson med flera.

Parets gemensamma historia tar sin början i Göteborg. Staden de båda föddes i men som sjuksköterskan Ingegerd lämnade för jobb på annan ort. På återbesök hos vänner i Göteborg flera år senare träffades hon och Peter. De var båda singlar och Peter flyttade så småningom till Ingegerds dåvarande lägenhet i Överlida.

En tur till Ullared och de såg den gamla bensinstationen i Älvsered som var till salu. Först drev de bensinstation under sex år. Tills oljebolaget inte ville satsa på den lilla stationen längre. Då fick de idén att göra om macken till en amerikansk diner. Peter är genuin gammal raggare och Ingegerd kan design och matkultur. De kompletterar varandra bra.

Idag har dottern Sanna och hennes sambo Rickard tagit över driften av restaurangerna, Mandy's Diner, som vuxit till två, en i Älvsered och en i Töreboda. Sonen Tommy sköter gatuköket Mandy's fast food i Skene och själva har de påbörjat en ny bana, den som Inn ägare. För två år sedan köpte de Mjöbäcks prästgård, renoverade och öppnade i somras Mandy's Inn. En satsning som ledde till att de för andra gången prisades för Årets företagssatsning i Trivselbygden. Förra gången var 2011, då de fick det allra första förstapriset för Mandy's Diner.

Mandy's Inn är ett bed & breakfast med plats för 15 gäster. Nio på övervåningen i prästgården och sex i huset på gården, det som en gång var pastorsexpedition. Det mesta jobbet har de gjort själva, lagt golv, målat och tapetserat.

– En bilmekaniker och en sjuksköterska mitt ute på landet, säger Ingegerd.

De bor själva på nedervåningen i huset, i köket fixas frukost till gästerna, sedan städar och bäddar de efter besökarna. De gör allt själva. Men de är båda överens, nu är de nöjda och kommer inte ge sig in i några fler projekt.

– Nu blir det inget mer byggande, nu får det vara färdigt, säger Peter.

Efter två diners, ett gatukök och ett bed & breakfast kan de kanske slå sig till ro och njuta. Fast deras barn tror inte på dem. De ska tydligen ha sagt exakt så förut!

YLVA HIDENG

2:a pris
– Överlida Grus & Transport –

Tore Löfström och sönerna Peter och Stefan på Överlida Grus & Transport har ändrat bana och satsar nu på större projekt. FOTO: FREDRIK ANDERSSON

Överlida Grus på nytt spår

ÖVERLIDA Tore Löfström har drivit Överlida Grus & Transport tillsammans med sin fru Siv sedan 1997. Sedan 2010 är sönerna Peter och Stefan delägare, och nu styr de in företaget på en ny bana.

– Fram till för ett år sedan tog vi på oss alla jobb, stora som små, men nu satsar vi enbart på de större projekten, säger Peter Löfström.

Bland de senaste projekten finns en Lidl-butik i Ljungby, men främst handlar det om anläggande av bensinmackar. Företaget har just påbörjat byggandet av sin femte OKQ8-mack, i Nynäshamn, och jobbar även med en Circle K-mack i Ulricehamn.

– Vi hade svårt att kombinera hemmamarknaden och jobben på bortaplan, och därför valde vi att satsa på de större jobben.

Eftersom projekten ofta finns långt från Överlida är det inte lönsamt att ta med egna maskiner. Därför har företaget nu börjat sälja av en del av maskinparken.

– Vi hyr in på plats istället, säger Tore Löfström.

Att Överlida Grus säljer av maskiner har lett till att det ryktas om att det går dåligt för företaget. Detta vill Tore och Peter bestämt dementera.

– Den nya inriktningen har varit positiv för oss.

Så många projekt på hemmaplan blir det inte numer. Jobben för privatpersoner har man dragit ner på, och annars händer det inte så mycket i trakten, säger Tore. Ett av de senaste jobben i närområdet var den vägbro som byggdes i Kalv förra året.

– Det var ett kul projekt!

Tore har passerat de 60, och har mer och mer lämnat över ansvaret för företaget till sönerna. Han har dock inte tänkt lämna företaget i första taget.

– Jag hoppas kunna fortsätta här som hustomte.

Överlida Grus & Transport fick i december ett andrapris i Årets Företagssatsning i Trivselbygden. En utmärkelse som gläder Tore.

– Det är hemskt roligt att det man gör uppskattas. Priset är en fjäder i hatten för oss!

Utmärkelsen fick företaget bland annat för allt ideellt arbete de gör i Överlida. De har till exempel grusat upp en gångväg vid badplatsen Näset, de sponsrar idrottsföreningen och hjälper byalaget med olika uppdrag, som att sätta upp ortens julgran. Det ideella arbetet är en självklar sak för företaget, säger Tore.

– Det är roligt att hjälpa till med att få byn mer attraktiv.

Just nu jobbar Överlida Grus & Transport för att få tillbaka en bensinmack till orten.

– Det började när macken här lade ner förra året. Byalaget visste att vi hade mark, och frågade oss om vi var intresserade. Det var vi, och vi började ta kontakt med olika bolag.

Ett bensinbolag nappade, och just nu ligger ärendet hos kommunen.

– Vi hoppas att bygget av macken ska komma igång i höst.

KATARINA JOHANSSON

Överlida Grus & Transport AB

Grundades: I början av 50-talet och inriktade sig då huvudsakligen på byggverksamhet. Med åren kom dock arbetet med maskiner att få en allt mer framskjuten position inom företaget, vilket tvingade byggarbetet att stå tillbaka.
Ägare: Tore Löfström började sin bana inom företaget som chaufför i slutet av 70-talet. 1997 övertog han, tillsammans med sin fru Siv, verksamheten från den föregående ägaren, familjen Hellström . Under 2010 gick sönerna Peter och Stefan in som delägare.
Anställda: Förutom de fyra delägarna är sex personer anställda i företaget.
Verksamhet: Företaget utför det mesta inom markentreprenad. På senare tid har verksamheten allt mer gått över mot projektledning, främst inom anläggande av bensinmackar.

Motiveringar för vinnarna i förra årets företagssatsning

1:a pris, UPH Education AB:
I topprenoverade lokaler vilka andas nostalgi bedrivs utbildning om fyrfotade vänner för tvåbenta elever. Satsningen ger inte bara arbetstillfällen på orten utan sätter även Trivselbygden på kartan, då cirka 100 personer lockas hit varje termin. Planer på fortsatt utveckling och utbyggnad finns och vi hoppas naturligtvis att även denna nysatsning hamnar i Trivselbygden!

2:a pris,Mandys Inn:
Turismen är viktig för Trivselbygden och närheten till Gekås och Ullared ger vår bygd extra luft under vingarna. Denna potential har våra nästa pristagare tagit tillvara och gjort en logi-satsning som för tankarna till 50-talets Amerika. Genuin renovering, unika föremål med mycket historia och ett personligt engagemang som genomsyrar hela verksamheten gör detta till en satsning väl värd att prisa.

2:a pris, Överlida Grus och Transport:
Detta företag har lång historia i Trivselbygden och har nu utökat verksamheten, både genom ny lokal och ökad personalstyrka. Utöver sin vanliga verksamhet har de stöttat sin ort genom att göra i ordning badplatsen och bredda gångstigar. Förhoppningsvis kommer de även kunna upplåta mark för att få tillbaka en mycket saknad bensinstation.

Tidigare pristagare

2011:
1. Mandys Diner, Älvsered.
2. Bocksås Eko, Älekulla.
2. Oveda Teknik, Holsljunga.
2012:
1. AJAB Smide AB, Håcksvik.
2. Furulids Snickeri och Åkeri AB, Mjöbäck.
2. Öxabäckskött.
2013:
1. Snickeri AB Special, Holsljunga.
2. Kalvs Familjecamping.
2. Monicanders, Mjöbäck.
2014: 1. Älvsered Lantmän.
2. Ferneborns Gräv & Grus AB, Mjöbäck.
2. Rundis, Överlida.
2015: 1. Håcksviks Fastighets AB
2. Överlida camping
2. Lenas Kost & Träning, Holsljunga.

UPH skänkte bort prissumma

ÄLVSERED UPH Education är ett utbildningscentrum för häst, hund- och humanvård. I julas fick de första pris i Årets företagssatsning i Trivselbygden. De valde att skänka bort hela prissumman.

I det gamla hotellets lokaler i Älvsered ligger UPH Education. UPH står för kvalitetssäkrande av terapeuter inom hästutbildning, hundutbildning samt humanutbildning.
FOTO: KATARINA JOHANSSON

Det var under prisutdelningen som UPH kuppade och valde att ge bort prissumman till Älvsereds byalag.

– Vi ville visa vår uppskattning och satsa på bygden för deras fina bemötande av oss. Vi har ungefär 100 elever per läsår och uppskattar verkligen att de blir så väl mottagna i Älvsered, säger skolchef Linda Tovek.

I motiveringen till förstapriset stod det bland annat att UPH har planer på fortsatt utveckling och utbyggnad. När det gäller utvecklingen kommer de att starta något nytt under höstterminen; ett hundrehab utanför Varberg.

– Det är en före detta elev som kommer att driva det och vi kommer att förlägga vissa praktiska lektioner där, säger Linda Tovek.

Tidigare låg deras hundrehab i en källarlokal på UPH men den lokalen har de vuxit ur.

Några övriga förändringar finns inte på gång i nuläget.

– Vi driver skolan utefter en förordning och det är inte så lätt att göra några större förändringar under en förordning, säger hon.

Skolan håller som bäst på med rekrytering av elever till höstterminen. Den 15 maj var sista ansökningsdagen.

– Det ser bra ut, vi tror att vi får ihop fulla klasser till hösten, säger Linda.

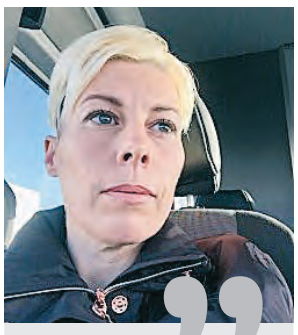

Vi ville visa vår uppskattning.
LINDA TOVEK

Anledningen till att de vann företagssatsningen tror Linda Tovek beror på att de är rikstäckande.

– Elever från hela Norden kommer till Älvsered för den här utbildningen. Kanske vann vi också för att det är unikt att satsa på den här typen av verksamhet i inlandet. Många liknande skolor ligger vid kusten men också i större tätorter.

Prispengarna, som byalaget fick av UPH, var ett utbildningsstipendium på 10 000 kronor.

Karin Karlsson är ordförande i Älvsereds byalag. Hon, och övriga styrelsen, blev glatt överraskade över de skänkta pengarna.

– Vi kom i chock, men i en trevlig sådan, och pengarna var väldigt välkomna.

Hon säger att de inte använt pengarna till något särskilt ännu. Det mesta av byalagets kassa har gått åt till Valborgsmäss och till Veterandagen.

– Pengarna får gå in i den allmänna kassan så att säga, säger hon.

Hon är glad för att UPH valt att etablera sig i Älvsered.

– Det är en fin skola och det känns bra att hotellet har fått en mening igen.

YLVA HIDENG

Söker nya kandidater till företagspriset

TRIVSELBYGDEN För sjunde året i följd söker Mjöbäcks Sparbank kandidater till utmärkelsen "Årets företagssatsning i Trivselbygden".

– Det är jätteroligt att återigen kunna genomföra Årets företagssatsning, säger Tomas Andrén, vd på Mjöbäcks Sparbank.

Priset kan till exempel gå till ett nystartat företag, eller ett företag som valt att flytta till Trivselbygden.

– Det kan även vara ett företag som funnits länge, där man gjort någon form av satsning värd att uppmärksammas. På nomineringsblanketten finns stöd för vad man kan lyfta fram i nomineringen, säger Tomas Andrén, vd på Mjöbäcks Sparbank.

Byalagen på respektive ort har ansvar för att det kommer in nomineringar, men alla som vill får nominera företag till priset. Nomineringsblankett finns på Mjöbäcks sparbanks hemsida och finns även att hämta på banken i Överlida.

Nomineringstiden pågår fram till den 1 september. Utmärkelsen delas sedan ut vid Mjöbäcks Sparbanks luciafunch för företagare i mitten av december.

Ett förstapris och två andrapris delas ut till företagets ägare eller vd. Förstapriset består av ett utbildningsstipendium på 10 000 kronor, och de två andrapristagarna får stipendium 3 000 kronor vardera.

Trots att utmärkelsen delats ut i sex år, med tre pristagare varje gång, är det inte på något sätt svårt att hitta nya duktiga vinnare, säger Tomas Andrén.

– Glädjande nog ser vi att det finns ett uthålligt intresse, och vi får varje år in nomineringar av hög kvalitet. Som jurymedlem blir man varje år imponerad över bredden som finns bland företagen i bygden.

2016 års pristagare, som mottog sina priser vid en luciafunch på Påarps gård i Håcksvik, är högst välförtjänta, säger Tomas Andrén.

– Mandys, som varit med innan, men som nu startat upp en ny gren av sin verksamhet genom öppnandet av ett motell, visar att man kan få priset flera gånger om man gör nya satsningar.

– Även Överlida Grus & Transport gör en helt ny satsning, med en bensinmack, som vi hoppas blir verklighet under året.

Tomas Andrén gläds också åt den överraskande gesten av förstapristagaren, UPH Education.

– De gjorde en ny, annorlunda grej, i och med att de skänkte sin prissumma till Älvsereds byalag för att visa sin tacksamhet över det fina mottagandet de fått i byn.

KATARINA JOHANSSON

Tomas Andrén, vd på Mjöbäcks Sparbank, hoppas på många nomineringar till Årets företagssatsning även i år.
FOTO: KATARINA JOHANSSON

Uppåt för Mjöbäcks Sparbank

TRIVSELBYGDEN 2016 blev ett rekordår för Mjöbäcks Sparbank, både vad gäller volym och antal kunder.

– Vi känner oss väldigt glada för att vårt lokala småbankskoncept tilltalar både gamla och nya kunder, säger bankens vd, Tomas Andrén.

Det ligger inga stora förändringar bakom rekordet, tvärtom, säger Tomas Andrén.

– Vi är som vi alltid varit, till skillnad från storbankerna som verkar göra förändringar och neddragningar inom sina koncept.

– Med ökningen kommer ett behov av mer personal. Så när Hanna Börjesson, som gjort förtjänstfulla insatser hos oss under många år, sade upp sig för att gå till nya utmaningar tog vi tillfället i akt att utöka personalstyrkan och passade på att anställa, inte bara en, utan tre nya medarbetare. Med ett ökande antal kunder behöver vi vara fler för att kunna fortsätta upprätthålla servicenivån.

Vid tidigare tillfällen har det varit svårt att rekrytera personal. Dock inte denna gång, säger Tomas Andrén.

– Nu fick vi väldigt många kvalificerade sökande, vilket var glädjande. Man kan hoppas att det beror på att även mindre banker uppfattas som intressanta arbetsgivare.. (Mer om de nya medarbetarna kan man läsa i vidstående presentation.)

Men även om det går bra för Mjöbäcks Sparbank nu, så finns det utmaningar, berättar Tomas Andrén.

– En utmaning är att behålla ungdomarna som kunder. Eftersom vi saknar gymnasium och högskolor i närområdet flyttar ungdomarna ofta ut. Det är ju dock fullt möjligt för dem att behålla Mjöbäcks Sparbank som sin bank, med de digitala lösningar som finns nu.

> **Vi är som vi alltid har varit.**
> TOMAS ANDRÉN

En viktig del i Mjöbäcks Sparbanks verksamhet är samhällsengagemanget i bygden där de verkar. Ett exempel är att banken står bakom utgivningen av Trivselbygdens tidning. En tidning som tjänar det dubbla syftet dels att stärka gemenskapen i bygden, och dels att presentera för besökande turister ett urval av allt som finns att göra i Trivselbygdens tio orter.

Andra exempel är den fotbollsturnering banken anordnar varje sommar, som ger bygdens fotbollsklubbar ett välkommet tillskott i kassan, och de bidrag Mjöbäcks Sparbanks stiftelse ger till Trivab som arbetar med näringslivsutvecklingen i Trivselbygden.

En nyhet för i år är den kundresa banken inbjudit till i september. Ett uppskattat initiativ, visade det sig.

– Vi bjöd in till en reseträff i februari, och det blev så stort intresse att vi fick utöka till två träffar, berättar Camilla Persson, kundtjänstansvarig på Mjöbäcks Sparbank.

46 personer är anmälda till den åtta dagar långa resan, som går till Kroatien. Resan anordnas av ett reseföretag som arbetar ihop med många andra banker.

Camilla Persson kommer att vara bankens representant på resan, dessutom kommer det att medfölja en värd från reseföretaget, samt en sjuksköterska.

– Det blir en trygg och innehållsrik resa, med många utflykter. Det ska bli spännande, och vi hoppas det ska falla väl ut!

KATARINA JOHANSSON

Kundtjänstansvariga Camilla Persson och vd Tomas Andrén gläds åt allt som händer på Mjöbäcks Sparbank nu. Rekordmånga kunder, utökning av personalstyrkan, och dessutom, för första gången, en kundresa i höst. FOTO: KATARINA JOHANSSON

> **Man får gärna göra ansökningarna här på banken.**
> CAMILLA PERSSON

Nya digitala tjänster

TRIVSELBYGDEN Nu kan man både ansöka om lån och ansluta sig som kund hos Mjöbäcks Sparbank hemma i sin egen soffa. Detta tack vare två nya digitala tjänster: DCL och DOB.

DCL står för Digital customer loan, vilket kan översättas med ”Digitalt kundlån”.

– Med DCL kan kunden själv söka ett blancolån i Internetbanken, berättar Camilla Persson, kundtjänstansvarig på Mjöbäcks Sparbank.

Kriterierna för att få söka ett lån är bland annat att man är över 18 år, kund i Sparbanken är ensam låntagare, samt att man har ett giltigt Bank-ID .

– Man får inte heller ha någon annan pågående låneförfrågan.

Att Mjöbäcks Sparbank satsar på DCL beror på att man vill möta alla snabblån som numera finns att tillgå.

– Kunderna vill att det ska gå snabbt, vad det än gäller. Många drar sig också för att komma hit för rena konsumtionslån, med alla de uppgifter som vi är skyldiga att begära in. På det här sättet kan de göra det själva.

Finns det inte en risk med dessa snabba lån, att människor faller för impulsen att låna utan att ha tänkt igenom det?

– Lånar man enbart här, så tycker vi det är bättre än att ta ett snabblån på annat håll där räntorna ofta är väldigt höga.

Den andra nya tjänsten heter DOB, vilket står för Digital Onboarding. Detta innebär att kunden själv kan ansluta sig som kund till banken via hemsidan.

– Det sparar tid, till exempel alla uppgifter kring kundkännedom som vi är skyldiga att gå igenom kan kunderna nu smidigt göra själva.

Satsningen på dessa nya digitala tjänster beror inte på att Mjöbäcks Sparbank vill hålla kunderna ifrån sig, säger Camilla Persson.

– Man får gärna göra ansökningarna här då det förenklar både för kunden och banken, därför har vi köpt in Ipads som kunder lånar här.

Någon stor tidsbesparing är det dock inte säkert att det blir.

– Men det blir mer kundvänligt. Utvecklingen får inte stå still. Det händer så mycket på den digitala sidan, och då vill vi vara med.

KATARINA JOHANSSON

Välkommen till nya rådgivare!

Anders Hjort, rådgivare privat
Linnea Wiseby, rådgivare privat
Frans Hansson, rådgivare företag

Mjöbäcks Sparbank
www.mjobackssparbank.se • 0325-327 00

Nya ansikten på banken

I artikeln härintill kan man läsa om Mjöbäcks Sparbanks expansion, som lett till flera nyanställningar. Vd Tomas Andrén är nöjd med nyrekryteringarna – Vi har en bra mix, både vad gäller åldrar, kön och hur länge man arbetat på banken. Det känns utmärkt! Här nedan presenterar vi de nya tillskotten i personalstyrkan:

Anders Hjort Rådgivare Privat

Anders Hjort började på Mjöbäcks Sparbank i mars. Han är bosatt i Borås, och har arbetat hela sitt yrkesliv på bank, de senaste 11 åren på Nordea i Alingsås.

Hur kommer det sig att du sökte jobbet på Mjöbäcks Sparbank?

– Det jag blev trött på i mitt tidigare jobb var att man inte fick ha kontakt med kunder i möten eller per telefon på det sätt som jag är van vid – den gamla banken försvann. Jag saknade de personliga kontakterna, och de får jag här..

Skiljer sig ditt jobb här mycket från det du gjort tidigare?

– Själva arbetsuppgifterna är ganska lika, förutom att här gör man allting, medan man där hade olika avdelningar, så det blir lite mer egen administration nu.

Vad är dina intryck av Trivselbygden såhär långt?

– Det är väldigt trevliga arbetskamrater, och mycket trevligt folk som bor häromkring. Jag känner mig väldigt välkomnad här!

Lena Karlsson Kundtjänst

Lena Karlsson, som bor i Överlida sedan 1989, började på Mjöbäcks Sparbank i mars. Hon har tidigare arbetat med försäljning, senast i 16 år på en garnbutik i Överlida.

Vad var det som lockade dig att börja på Mjöbäcks Sparbank?

– Jag hade känt ett tag att jag ville göra något annat, och fick se att Mjöbäcks Sparbank sökte personal. Jag hörde av mig till banken, och då öppnade sig en möjlighet för mig att börja arbeta inom kundtjänst.

Har du hunnit komma in i jobbet?

– Det var mycket att sätta sig in i, men nu har jag börjat komma in i det. Jag trivs jättebra. Det känns kul att göra något nytt, och det var roligt att få lite fler arbetskamrater än jag hade tidigare.

Du har lång erfarenhet av att både bo och arbeta i Trivselbygden?

– Ja, jag bodde ju här redan innan Trivselbygden blev Trivselbygden år 2003. Det är en välkomnande och omhändertagande bygd, där alla kan känna sig delaktiga.

Frans Hansson Rådgivare företag

Frans Hansson kommer ursprungligen från Stockholm, och har jobbat på Swedbank i fem år, senast i Trelleborg. På Mjöbäcks Sparbank började han i maj i år.

Vad förde dig från Trelleborg till ett jobb på Mjöbäcks Sparbank?

– Jag såg en annons, och tänkte att det var en bra chans för mig. Jag ville jobba med företagskunder, och det fanns inte någon sådan tjänst i Trelleborg. Mjöbäcks Sparbank ger mig möjlighet att lära mig och utvecklas i den rollen.

Du har bosatt dig i Trivselbygden?

– Ja, jag köpte ett hus i Mårdaklev. Jag har just flyttat in, men jag tror jag kommer att trivas bra där, det är fin natur och lugnt och skönt.

Var det inte lite chansartat att köpa hus, innan du ens börjat jobba och hunnit känna dig för?

– Nej, jag kände direkt när jag kom hit på intervju att det här var rätt för mig.

Linnéa Wiseby Rådgivare privat

Linnéa är redan ett välkänt ansikte på Mjöbäcks Sparbank, hon har nu jobbat i kundtjänsten på banken i två år. Men sedan en tid tillbaka har hon en ny tjänst, som privatrådgivare.

Hur kommer det sig att du bytt tjänst?

– Jag tar över efter Hanna Börjesson som slutat i banken. Hon har lärt upp mig och jag övertar både hennes arbetsuppgifter och kontakter med kunder.

Hur känns det med de nya arbetsuppgifterna?

– Det är jätteroligt och spännande! Det känns kul att få egna kundkontakter, och att ha hela biten med försäkringar, lån och sparande. Kunderna är väldigt trevliga, och förstående med mig som är ny.

Vi möts i Trivselbygden

Holsljunga • Håcksvik • Kalv • Mjöbäck • Mårdaklev • Älekulla • Älvsered
Östra Frölunda • Överlida • Öxabäck

välkommen att besöka oss

SVENLJUNGA KOMMUN

svenljunga.se

ICA nära

Monicanders

www.ica.se/monicanders

DET SKA SMAKA GOTT ATT HANDLA HOS OSS!

Där man trivs - där handlar man!

Vi har Bocksås eko Nötkött i kund-förpackningar. Lokalodlat så det förslår!

Övre raden fr. v. Göran, Taina, Liselotte, Emmie. Nedre raden fr. v. Maria, Pernilla, Elin.

Trivselbygdens största matbutik!

Vi har alltid fina erbjudanden, färska varor och trevlig personal.

En ombyggd och utbyggd butik på cirka 500 m², med ny inredning, nya hyllor, kylar och frysar och ett slitstarkt vackert golv vilket har gett:

- Bredare sortiment med ännu fler varor
- Lättare att hitta med logisk planering
- Bredare gångar

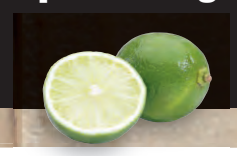

MER VAROR I FRYSDISKEN

MER FÄRSKVAROR
Kött, pålägg, bröd, ost, frukt och grönt med mera

ICA Nära Monicanders
Öxabäcksv. 7, MJÖBÄCK
0325-340 04

Vi är ombud för

DB SCHENKER

Apoteksvaror

SVENSKA SPEL
Lotter

ÖPPETTIDER

Vardagar	9-19
Lördag	9-15
Söndag	10-15
Midsommardagen	stängt

ICA nära